

Samþ. 01.07.2003

Hilmar Einarsson

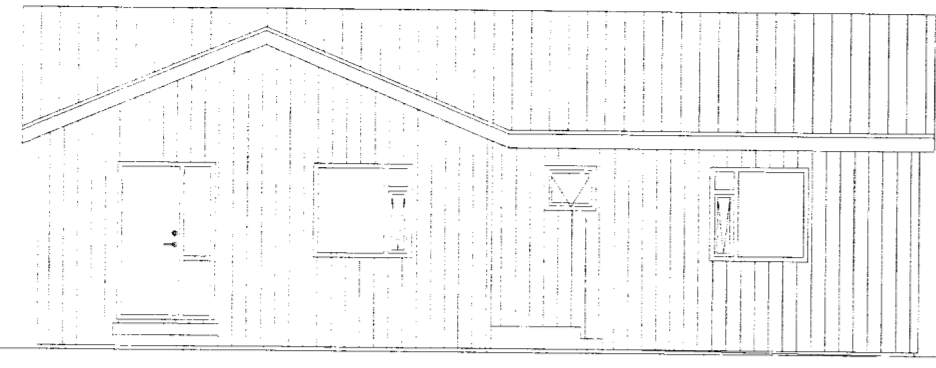

Austur

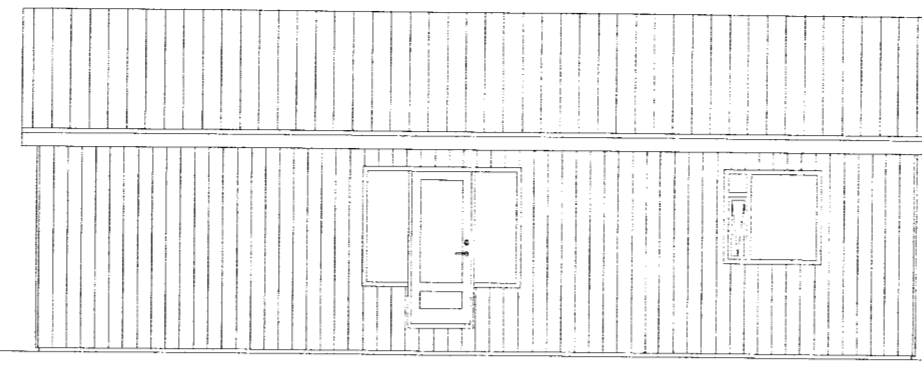

Vestur

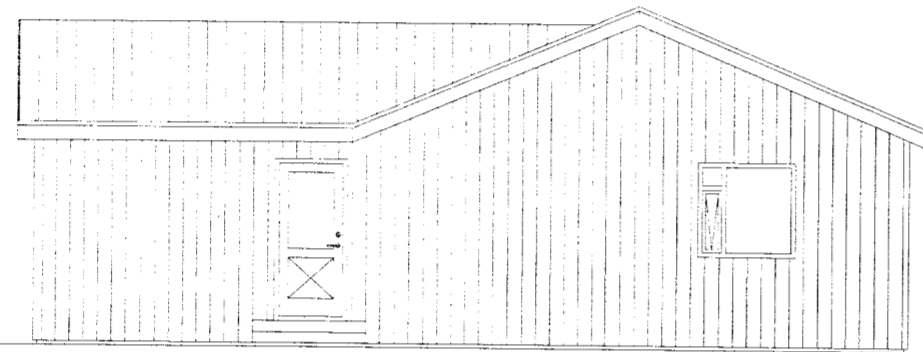

Norður

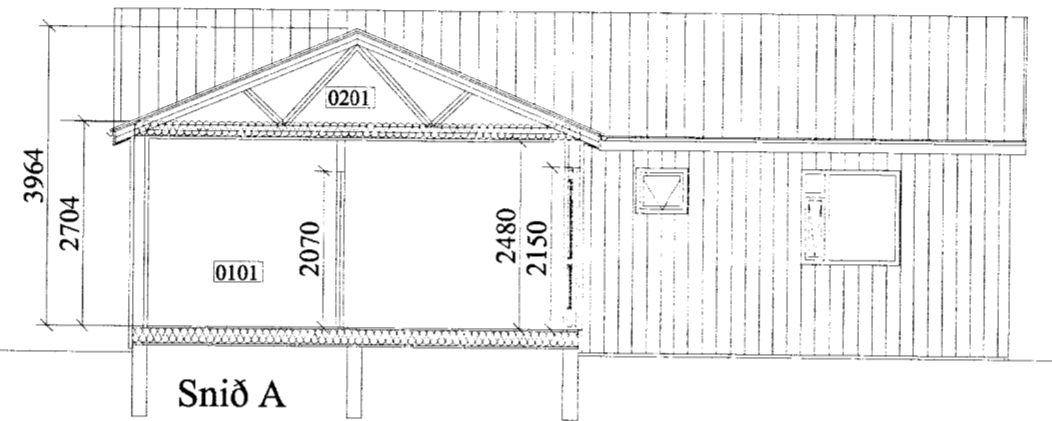

Snið A

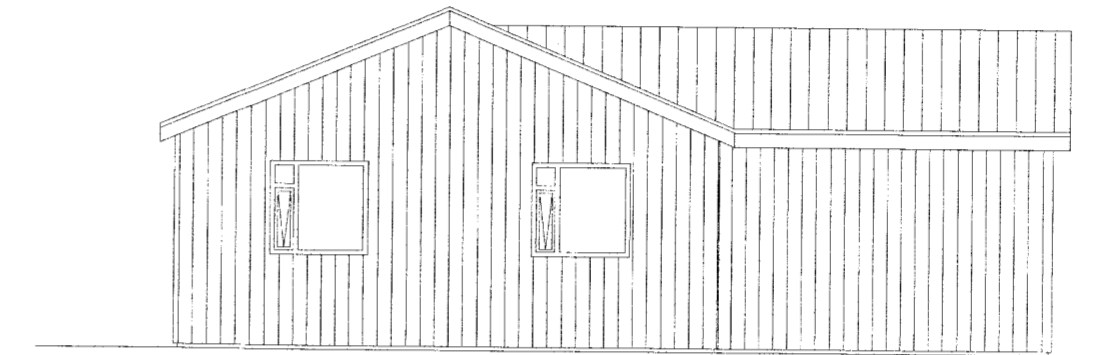

Suður

**Almennar skýringar:**

Efni og gerð:  
Sökkull eru steypur. Gólf, þak og veggir eru úr timbri. Þak er borðaklætt með báraðri málmklæðningu. Á útveggjum er málmklæðning. Hitilagnir eru lagðar í lagnafrindur í veggjum, Neysluvatnslagnir og rafmagnslagnir eru lagðar í lagnafrindur í veggjum.

Við val og staðsetningu á handsökkvitækjum má leita ráðgjafar hjá sökkviliðsstjóra og hafa ber hljóðsjón af leiðbeiningum og reglum Brunamálastofnunar ríkisins og Vinnueftirlits ríkisins. Handsökkvitæki skulu vera í samræmi við ÍST-EN3.

**Annað:**

Einstakir byggingahlutar skulu uppfylla eftirfarandi U-gildi:

| Byggingarhluti   | W/m <sup>2</sup> K  |
|------------------|---|
| Útveggir         | 0,40 (150 mm steinull)  |
| Þak              | 0,20 (200 mm þakull)  |
| Gólf             | 0,30 (50 mm plastein, undir plötu og 75 mm plastein, með sökklum) |
| Gluggar (k-gler) | 2,00 (Tvöfalt k-gler)   |
| Hurðir           | 3,00 (35 mm gegnheill víður)                                      |

Gólfkóti ákvarðast í samráði við byggingafulltrúa

- Útgangur
- Rýmingarleið
- Reykskynjari
- Loftþræsting
- Gegnumstreymisniðurfall
- Björgunarrop (stærð gefin á teikningu)
- Gólfkóti í m á frágengiu gólf
- Gólfniðurfall
- Inntak fyrir hitaveitu, vatnsveitu, rafmagnsveitu og síma.

Öll mál eru í mm, nema annað sé tekið fram

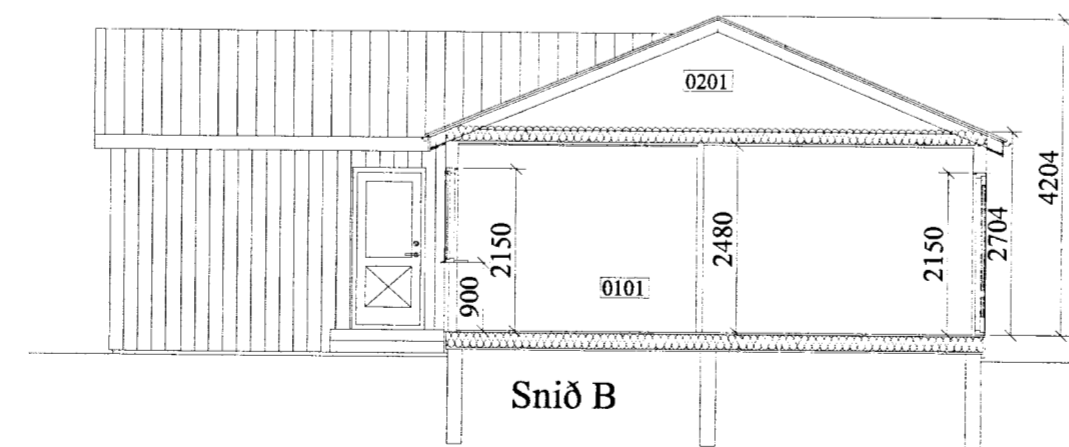

Snið B

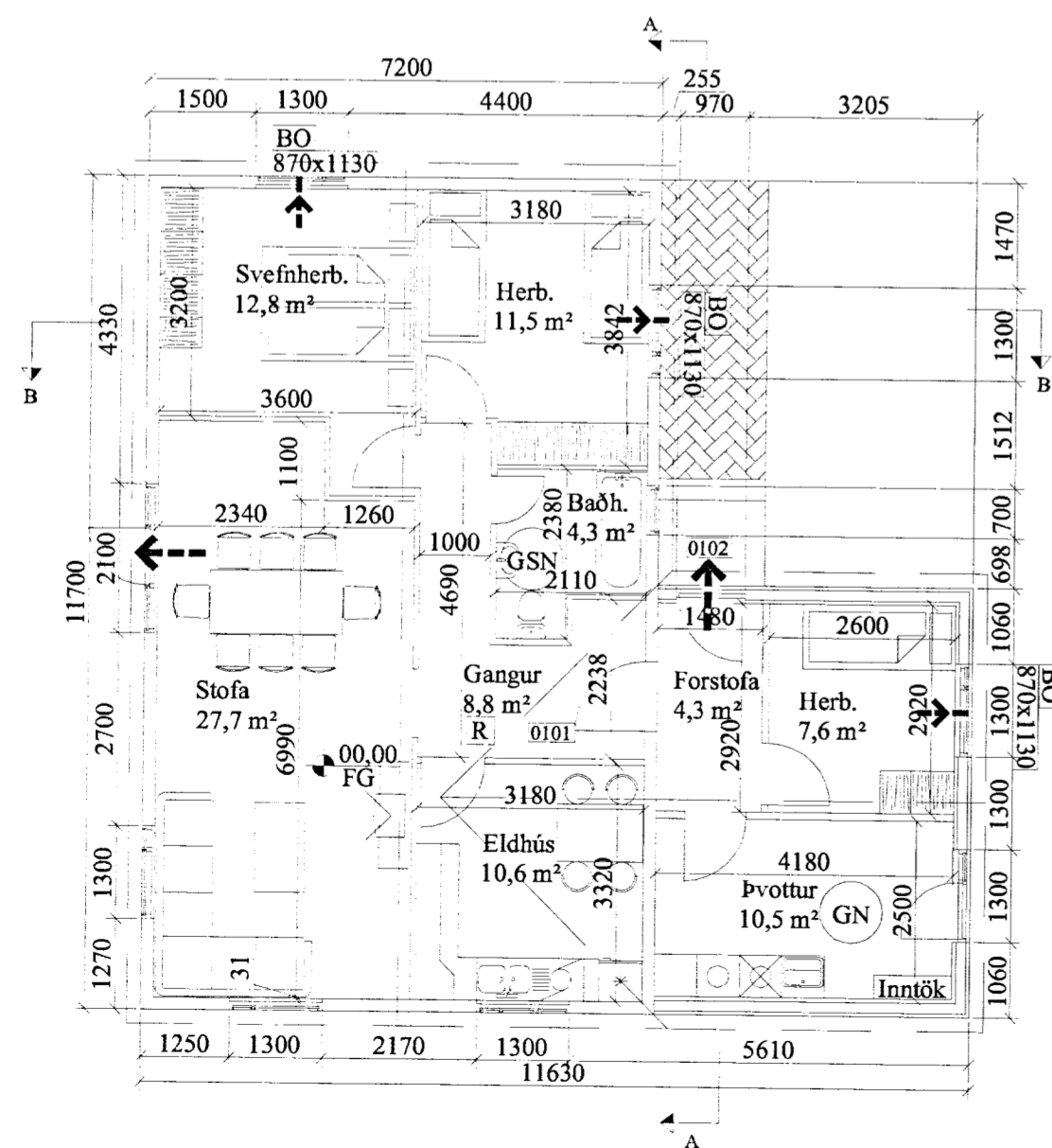

**Öll mál sannreynist á staðnum**

|  |  |  |  |
|--|--|--|--|
|  |  |  |  |
|  |  |  |  |
|  |  |  |  |
|  |  |  |  |

Br: Hverju breytt: Dags: Kvittun:

Efri - Brú  
Grímsnesi og Grafningshreppi  
Teikn nr: 101

Aðalteikningar  
Grunnmynd, útlit, snið  
Frumstærð: A2

Dags: 30. jún 2003 Mkv: 1:100 Hann: GÞS  
Samþ: 020162-3099 V.nr:03 071 Teikn: GHJ

**VGS**  
VERKFRÆÐISTOFA  
GUÐJÓNS P. SIGFÚSSONAR EHF.  
AUSTURVEGI 42, 2.HÆÐ,  
800 SELFOSSI  
S: 482 2805, F: 482 3818  
NETFANG: VGS@VGS.IS