

Samp. 18/7 2000
 DYGGINGARFLUTRÚ
 GEFNANIR OG GOLFINGARFRAM
 H. P. Gunnarsson

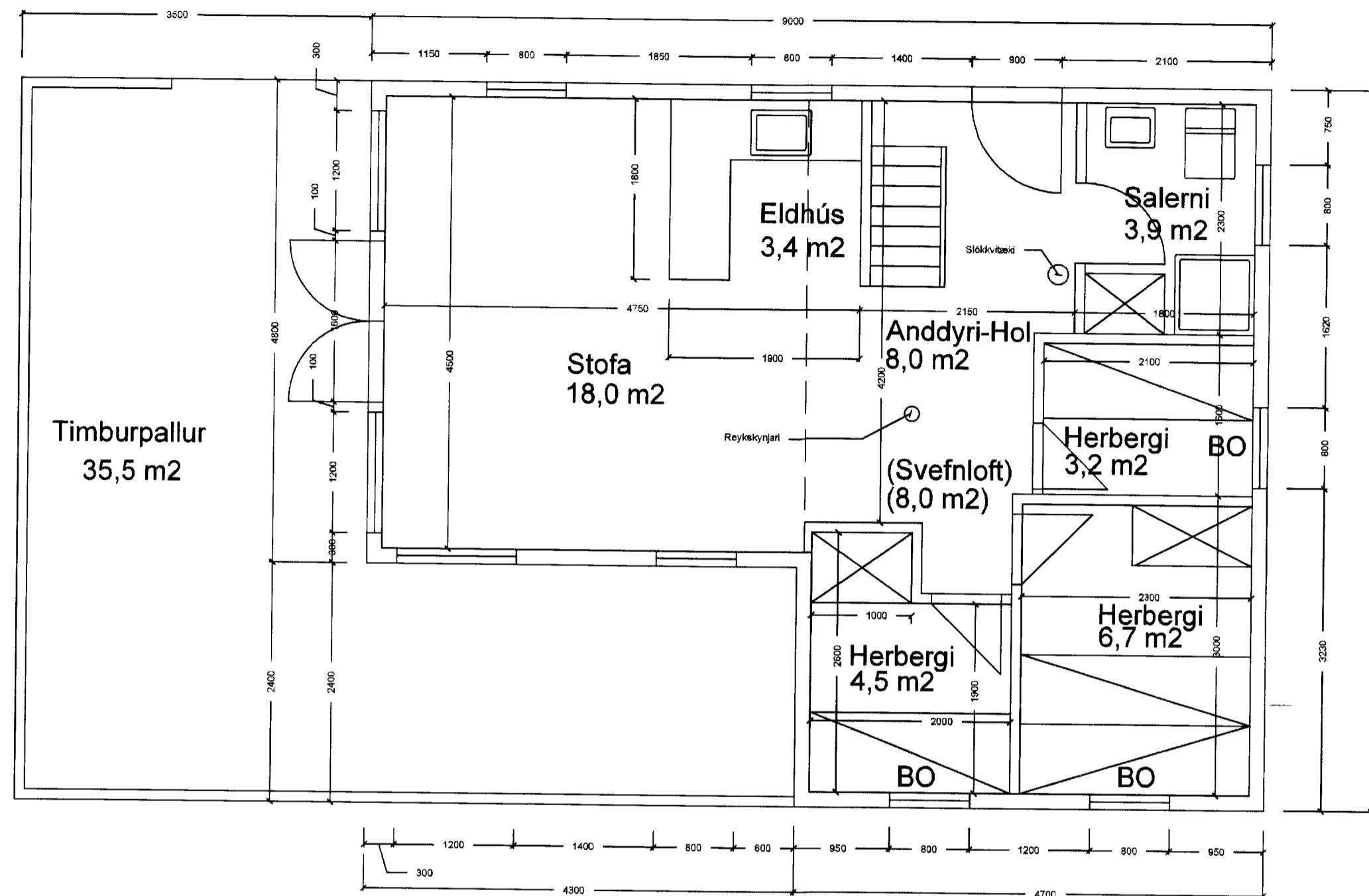

Grunnmynd Mk 1:50

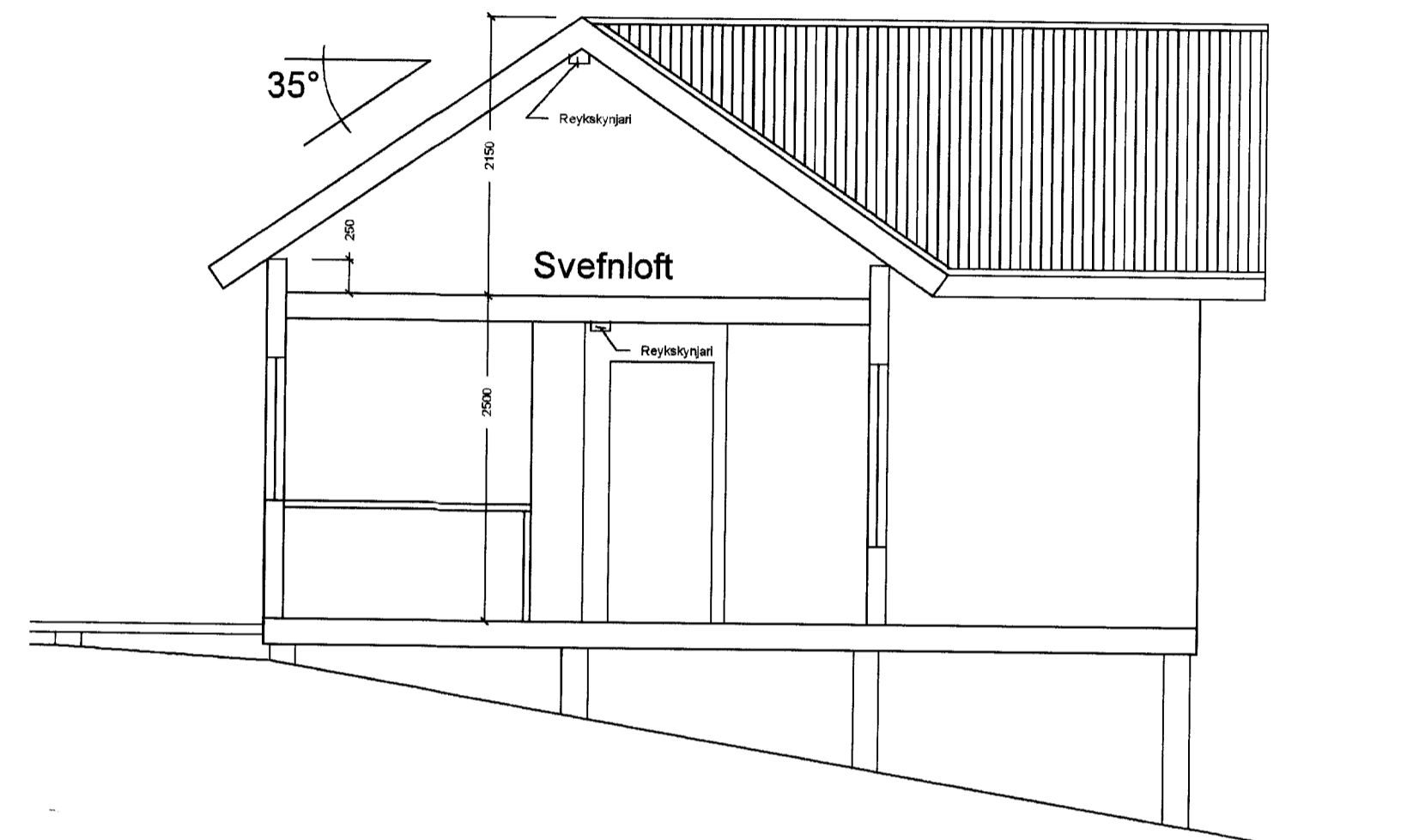

Snið Mk 1:50

Skýringar:

Sumarhús byggt úr timbri.
 Veggir þak og gólf einangrað með steinull.
 Veggir klæddir að utan með timburklæðningu.
 Þak klætt með bárujárni.
 Undirstöður úr steiptum veggjum og súlum.
 Á timburpall kemur handrið með lóðréttum rimum.
 Þjörgunarrop (BO) koma á herbergi og svefnloft.

Stærð sumarhússins er 54,5 m² og 208,8 m³.

Breytt: 08.00 *Ljótli Gunnlaugsson 180554-1867*