

Samp. 02.09.2003

BYGGINGARFULLTRÚI
GRÍMSNES OG GRÁFNINGSHEPPS

Handwritten signature

VESTURHLID, 1:100

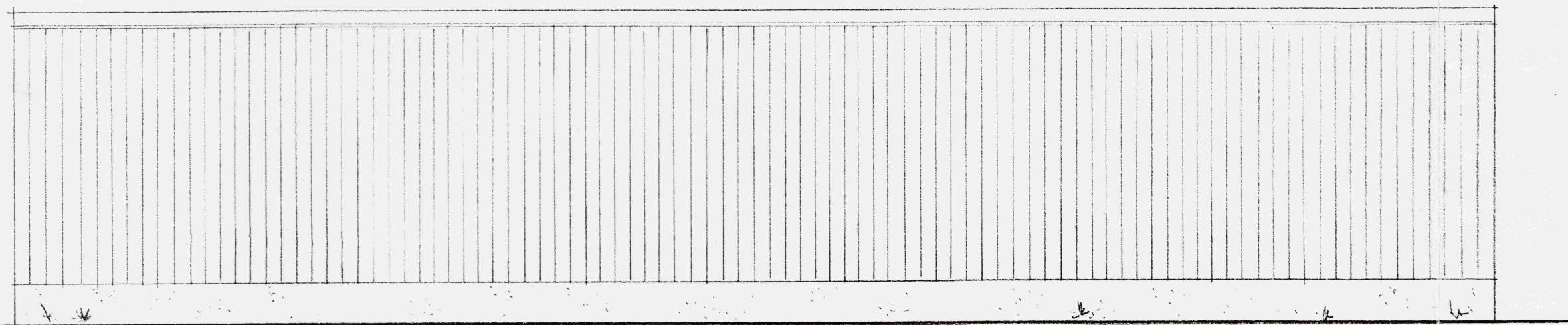

AUSTURHLID, 1:100

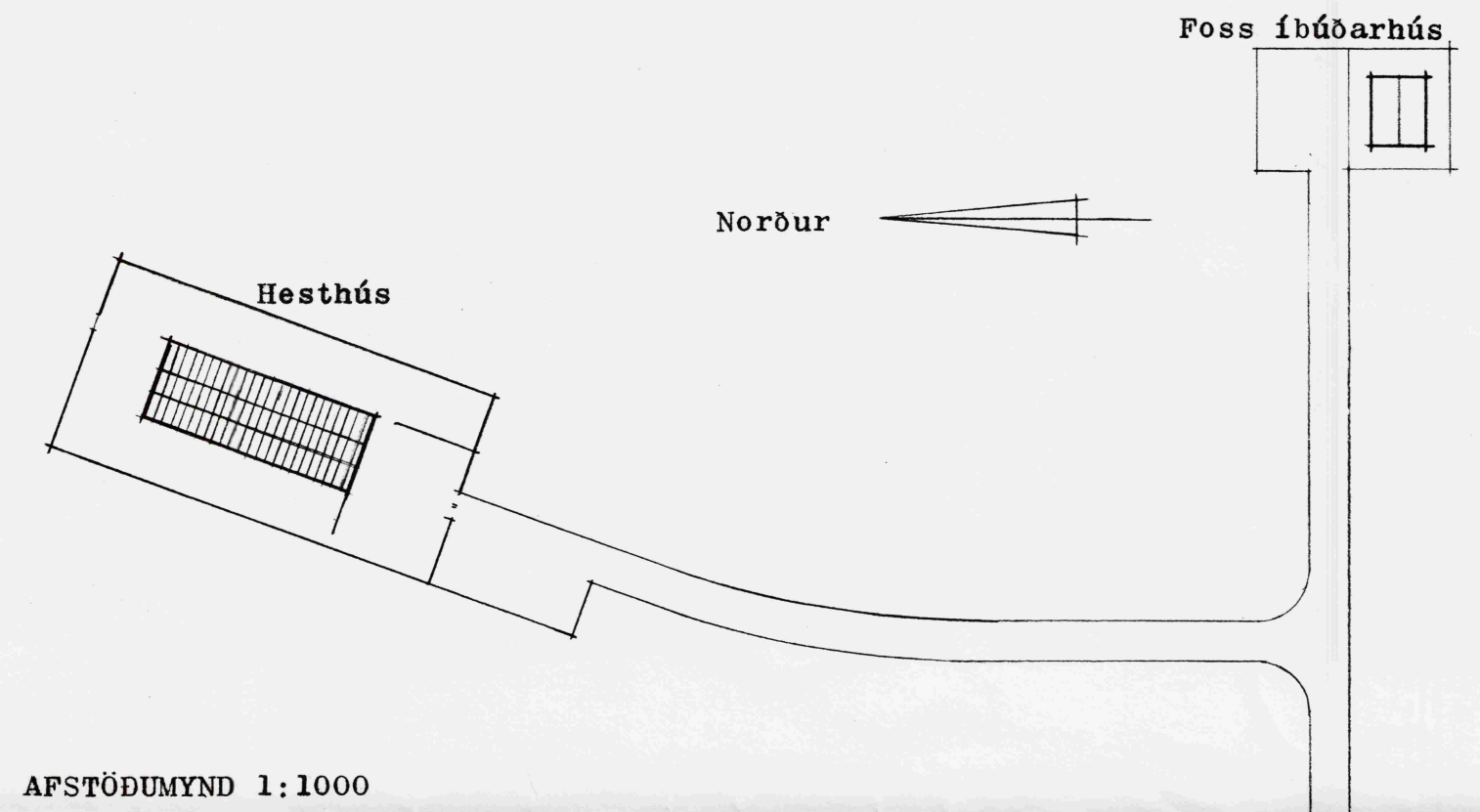
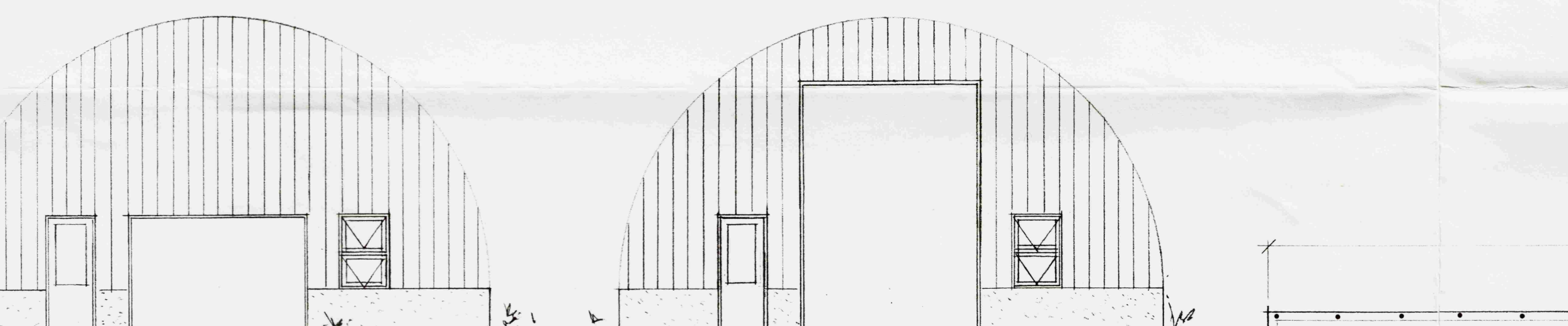

AFSTÖÐUMYND 1:1000

SUDURHLID, 1:100

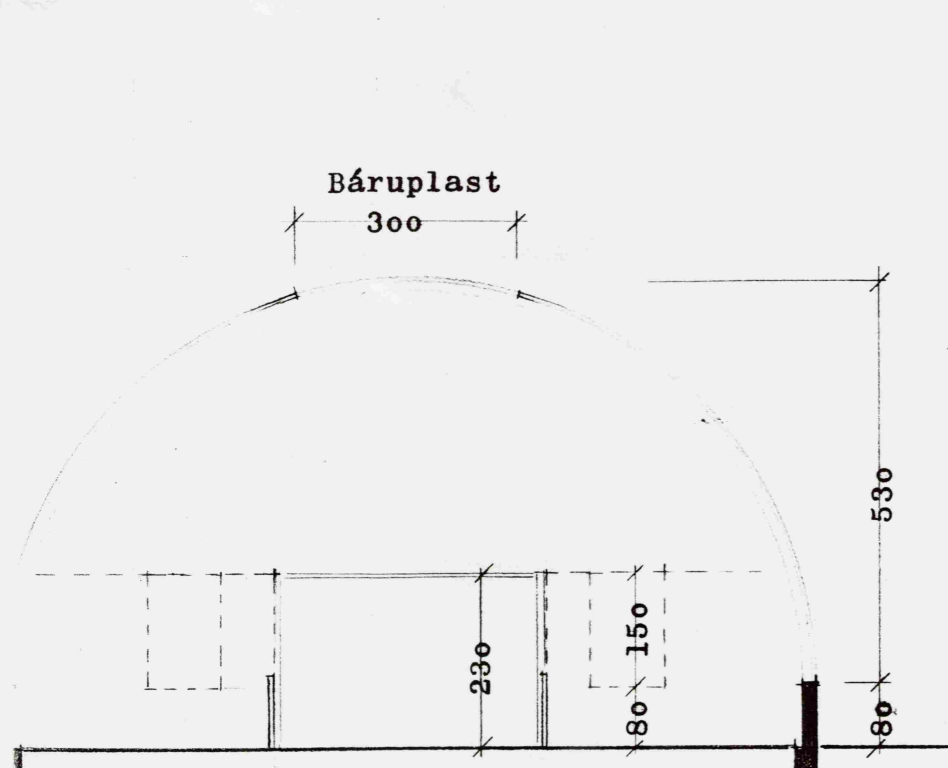

SKURDUR, 1:100

NORÐURHLID, 1:100

Lýsing:

Undir hús og undirstöður komi þjöppuð hraunfylling. Sökkulveggir gerist úr járnbentri steinsteypu. Burðarvirki hússins er stálgrind. Bogahvelfing er klætt bárujárni á stálböndum. Miðhluti hvelfingar klæðist með báruplast. Innveggir klæðast með bárujárni á timburgrind. Í húsið komi vatn og rafmagn.

Grunnflötur húss er 321,4 m², en rúmmál 1.584,0 m³

Burðarvirki hússins eru rörabogar og bönd úr stáli. Skemman var flutt frá Írafossi og var þar í eigu Landsvirkjunar. Um burðargrind, sökkla og allar festingar visast til burðarþolshönnuðar hússins.

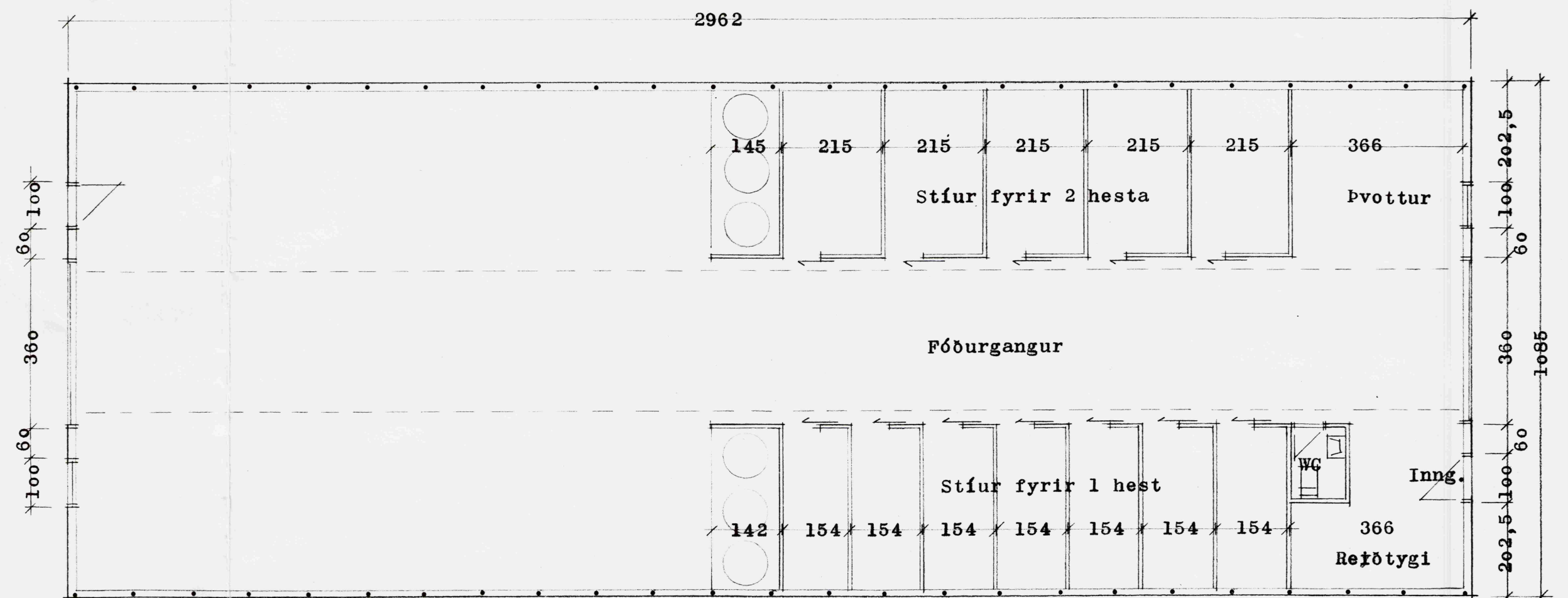

GRUNNMYND 1:100

01.09.03
Maggi Jónsson
Hesthús Ragnars Hinrikssonar
Fossi Grímsnesi

MAGGI JÓNSSON ARKITEKT
Ásvallagötu 6 s. 552 1840
Reykjavík 01.09. 2003 S.I.
Verkefni nr. 259 Teikn. nr.001