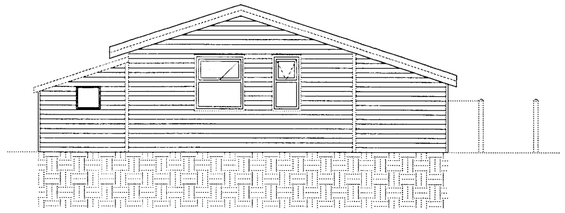

Norður
Mkv. 1:100

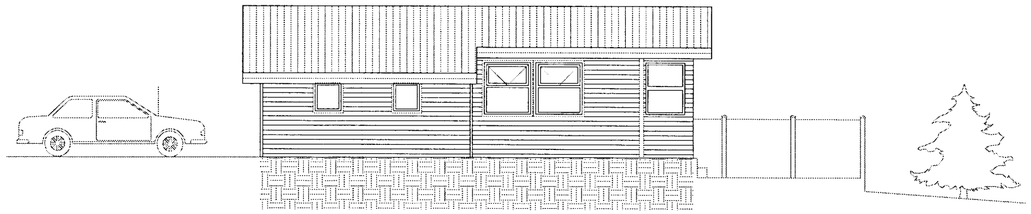

Vestur
Mkv. 1:100

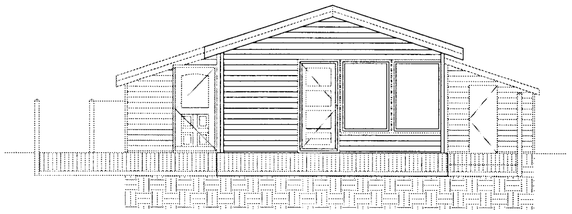

Suður
Mkv. 1:100

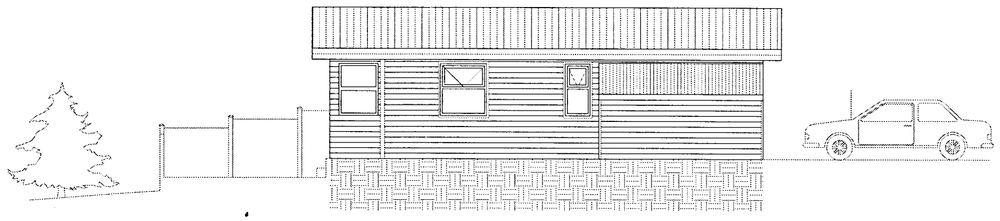

Austur
Mkv. 1:100

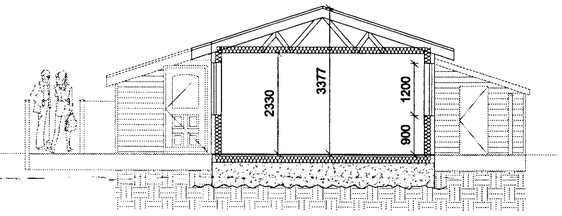

Snið A-A
Mkv. 1:100

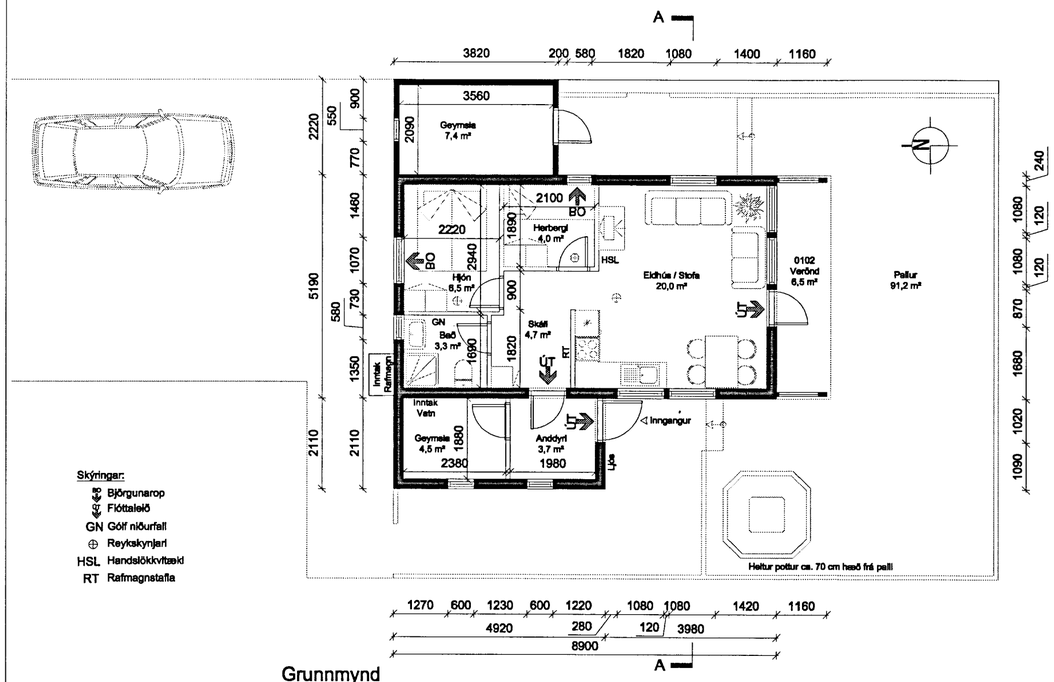

Grunnmynd
Mkv. 1:100

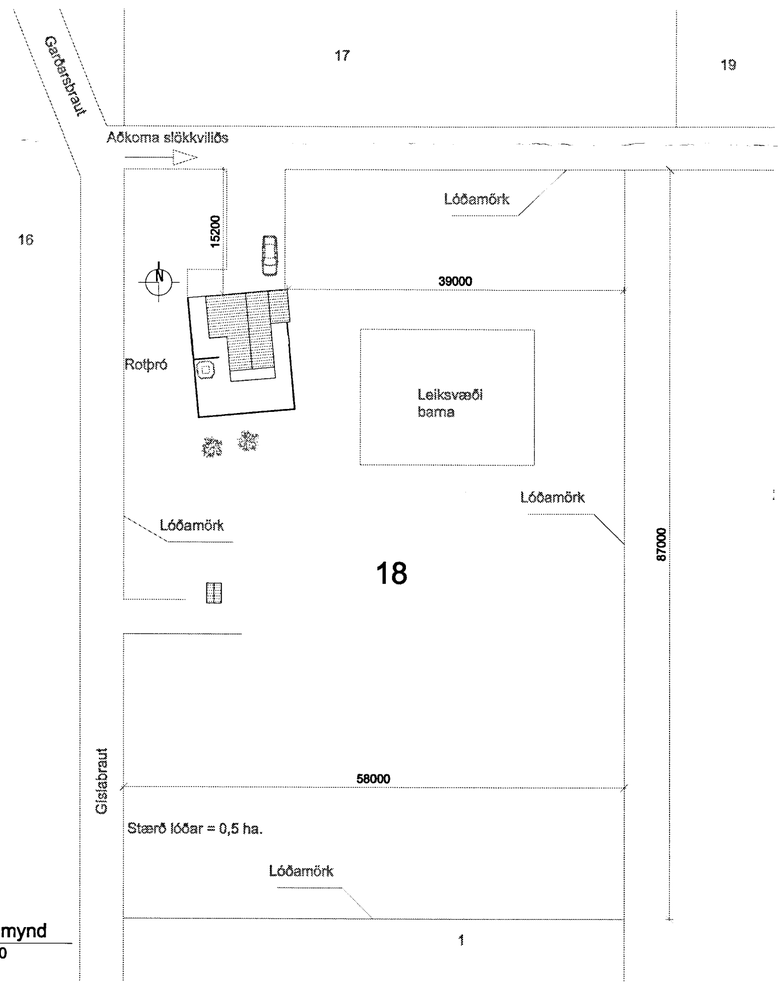

Afstöðumynd
Mkv. 1:500

SAMÞYKKT
22 APR. 2013
Byggingafulltrúi uppsv. Árnessýslu og Flóahr.

Byggingarlýsing:
Útveggir Garðarsbrautar 18 eru hefðbundnir tréveggir, panelklæddir að utan. Gluggar og hurðar eru úr tré, málaðir með þekjandi /hálfþekjandi viðarvörn og með tvöföldu háeingangrandi flotgleri. Á þaki hússins er hefðbundið bárujárn.

Grunnupplýsingar (skv. skráningartöflu)

Matshluti	01	Flatarmál	65,1 m²
		Rúmmál	203,6 m³

Gólfuppbygging:
Undirstöður sumarhússins eru 3 stk steyptir bitar u.þ.b. b. 60 cm og hæð 60 cm (liggja austur-vestur) með gólfbitum, 45 x 195 mm c-c 600 mm og einangrað með 200 mm steinull.

Útveggir:
Útveggir við eru með 45 x 145 mm trégrind c/c 600 mm, klæddir að utan með liggjandi, kúptri paneiklæðningu, 22 x 125 mm. Einangrun í veggjunum er 150 mm steinull. Útveggir í geymslu til austurs eru með 45 x 95 mm stoðum c-c 600 mm og 100 mm einangrun.

Þak:
Þak er kraftsperruþak með hefðbundnu máluðu bárujárni. Þak er einangrað með 200 mm steinull.

Útreiknaðar kólnunartölur (U-gildi) byggingarhluta:

Gólf:	0,19 W (m²K)
Útveggir:	0,26 W (m²K)
Útveggir geymslu til austurs:	0,38 W (m²K)
Þak:	0,19 W (m²K)

Unnið eftir upphaflegum teikningum Sigurðar Kjartanssonar, ES Teiknistofunni, samþykktum þann 29.01.2002.

Verk: Garðarsbraut 18, Grímsneshr.
Efni: Reyndarteikningar

Staðgreinir: 8719-01-89750180
Landnúmer: 175394

Mælikvarði: 1:100 / 500
Frumstærð blaðs: A2
Teiknað: AMR Dagsetn.útgáfu: 14.3.2013
Yfirfarið: RK Endurskoðað:

VERKSÝN ehf
Síðumúla 1 108 Reykjavík S: 5176300 kt:530106-1360
Reynir Kristjánsson Byggingafræðingur
kt: 100361-4779
VERKSÝN

A-101

Teikning þessi er útgefin af undirrituðum fyrir hönd eigenda höfundarréttar, Verksýn ehf. Teikningu þessa má ekki afrita með neinum hætti án skriflegs leyfis höfundar.