

MÓTTAKIÐ
 07 MAÍ 2012
 Byggingáfulltrú, Lúppkv. Ánessýslu og Flóahfr.

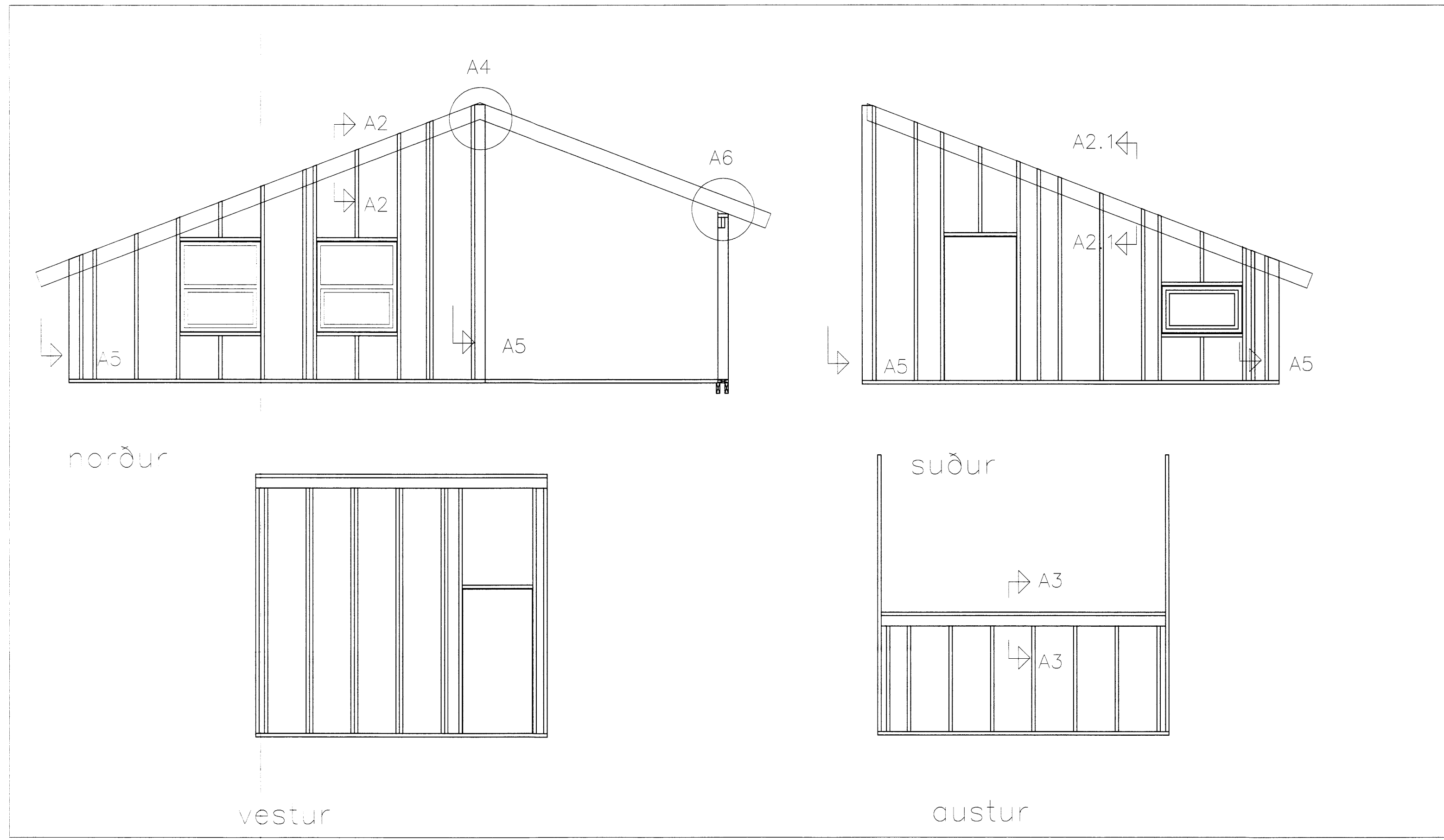

Mkv 1:50

Skýringar

Burðarvirki timbur a.m.k. K18 skv. íS DS 413 og burðarvirki stál Fe 360 skv. íS DS 412. Heilklæða skal þak með 1"x6" og negla með 3x3" galv. í hverja spennu. Báraujárn skal negla með 43/75 kambsaum. Negla skal í hverja báru við þakbrún en annars skal negla í aðra hverja báru. Naglaáðir skulu vera með 60cm millibili. Hliðra skal neglingu við þakbrún þannig að hún lendi í sittthvoru borðinu. Allar ónefndar spennur eru 50x225mm. Útfæra skal loftun í þakið skv. teikningu og í samræði við arkitekt. Vindstífingu í útvegg skal gera með 12mm vatnsþolnum krossvið með neglingu í grind 2 1/2" galv. nögglum c/c 15cm (í staðir, yfir og undirstykki) þar sem fótrem leggst á steypu skal setja tjörupappa á milli, sama gildir um innveggjagrindur. Innveggir eru byggðir upp með 50x100mm c.c.600mm, festing við þak er með BMF 105 vinkli og negling 2x5 stk 40x40 kambsaum.

Festingar:
 Festing A: BMF vinkill 90x35x2,5x40 þegga megin. Lengri hliðin að spennu. Negl 5BMF40/40 í spennu + 4BMF40/40 í yfirstykki og frönsk skrúfa 10x100mm á ská niður í reim hvor vinkill.

Breytingar			Frístundarhús Grasgerði 4. í landi Mýrarkots Grímsnes- og Grafningshreppi Ánessýslu.
Nr.	Dags.	Nafn	
			Tæknipjónusta Ragnars G Gunnarssonar ehf.
			Smíðjuvegi 11 s: 544 5350 ragnargg@simnet.is
			Mkv. 1:50
			Nr. 2.
			Dags. 2012.03.14
			kt.:110947-2839