

SARÞYKJOT  
25. Júlí 2013  
*Helgi Hafliðason*  
Bygginga- og húsnæðisráðgjafi og Flóðhr.

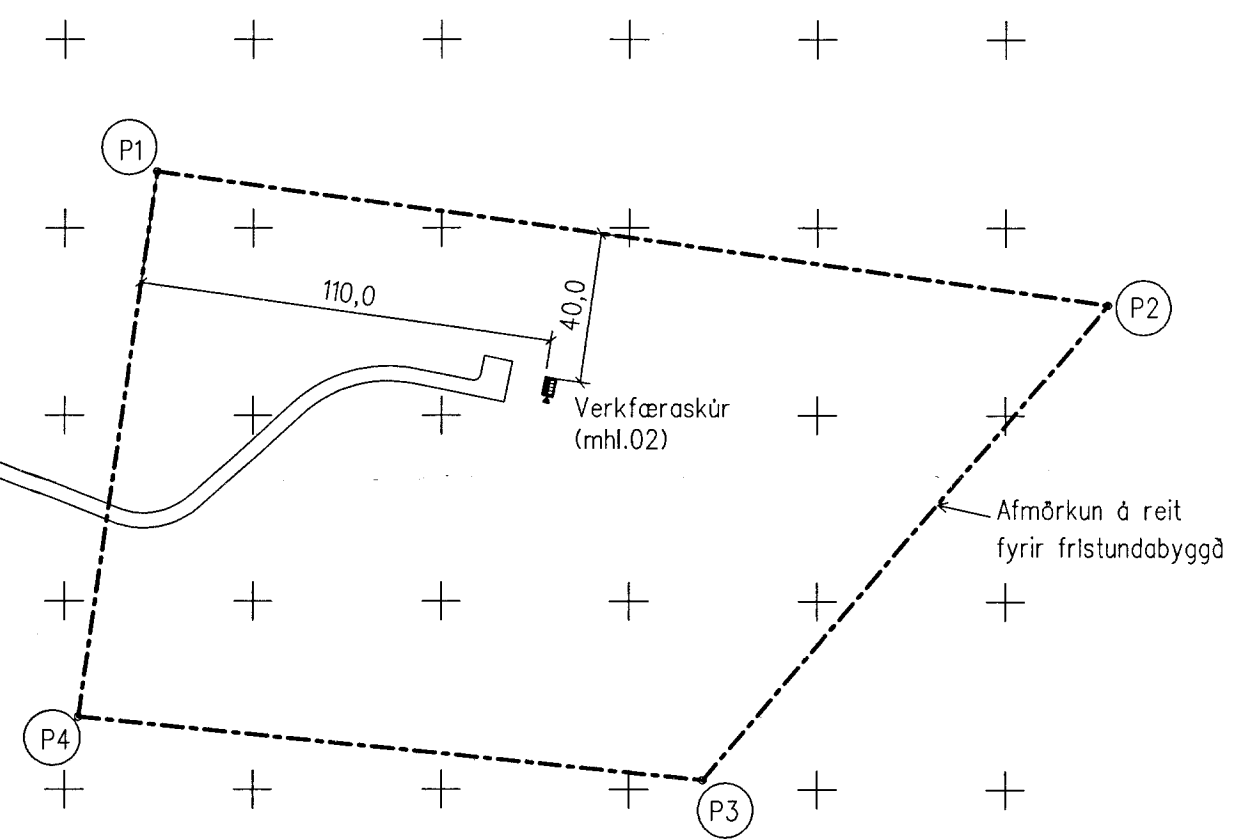
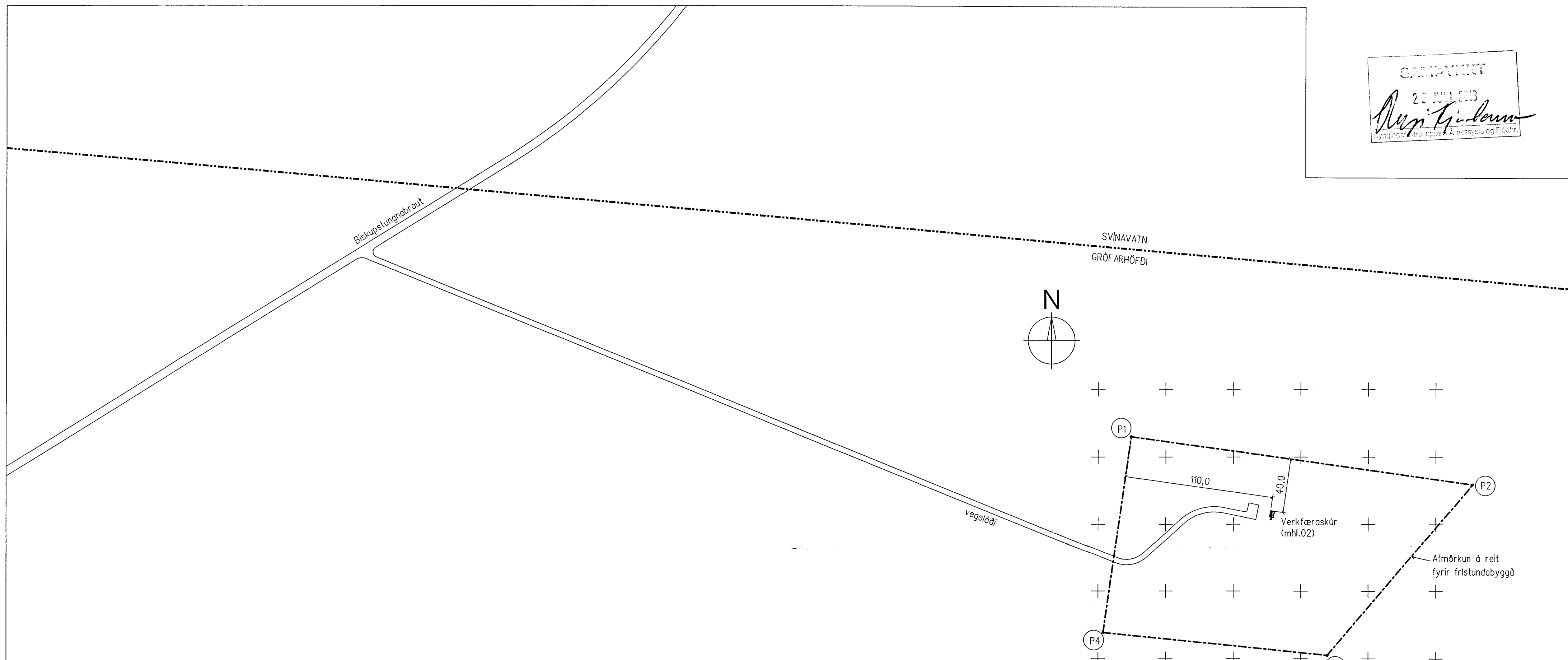

Afstöðumynd, 1:2000

Hnitaskrá:

P1:	X=416.724,57	Y=400.465,01
P2:	X=416.977,29	Y=400.429,46
P3:	X=416.869,63	Y=400.302,53
P4:	X=416.703,67	Y=400.319,26

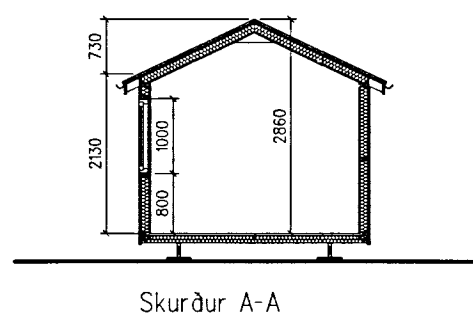

Skurður A-A

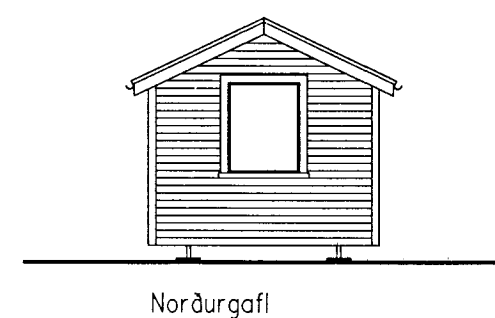

Norðurgaffl

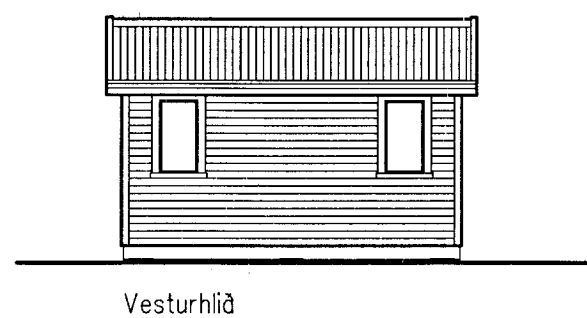

Vesturhlíð

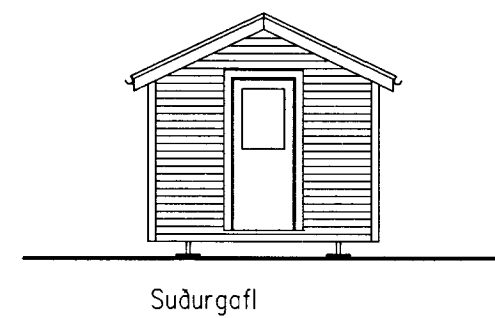

Suðurgaffl

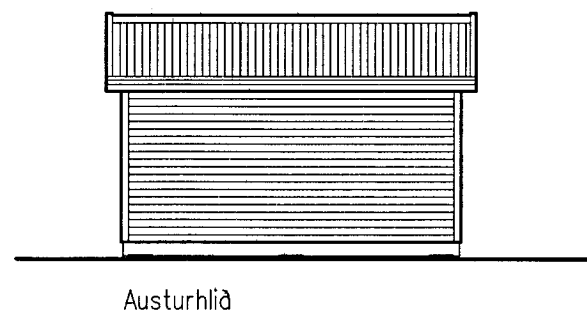

Austurhlíð

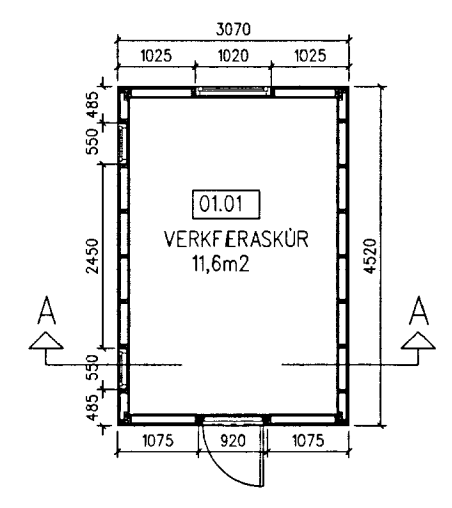

Grunnmynd, 1:100

Staðgreinir: 8719-2-00082020  
Landnúmer: 219827

Stærðir: Flatafm.(br.) Rúmmál (br.)  
13,9m<sup>2</sup> 37,5m<sup>3</sup>

Byggingarlýsing:

Teikning þessi er gerð eftir þegar byggðu húsi sem verður flutt í heilu lagi á afmarkaðan stað skv. afstöðumynd.  
Veggjastöðir, gólfbitar og þaksperrur eru úr 50x100mm timbri, allt einangrað með 100mm steinull.  
Á gólfbita eru settar 22mm nótaðar, rakavarðar spónaplötur en innan á veggjog loft er sett 0,20mm rakavarnarplast og síðan klæðningarplötur.  
Neðan á gólfbitum er 6mm vatnspolinn krossviður ásamt músaneti. Húsið er fest á langbita, 50x200mm, sem hvíla á 6 steyptum undirstöðum, 30cm í þvermál, sem ná niður á frostfritt dýpi. Utan á veggjagrind er 9mm útveggjakrossviður, lóðrétir renningar úr sama efni til loftunar og loks lærétt paníllæðning.  
Ofan á þaksperrum er 25x145 borðaklæðning, þakpappi og loks bárujárnsklæðning

**HH** *Helgi Hafliðason*

**HELGI HAFLIÐASON, ARKITEKT FAÍ**  
STUÐLASELI 44, 109 REYKJAVÍK, sími og fax: 552 2149  
kt. 020341-2979, netfang: helgiha@simnet.is

VERK	VERKNR.
GRÓFARHÖFÐI, GRÍMSNESI Verkfæraskúr (mhl. 2)	1344
HEITI	TEKN. NR.
Grunnmynd, skurður, útlit Afstöðumynd	1.01
KVARDI	DAGS.
1:100, 1:2000	1. okt. '13