

Almennar skýringar - þakvirki

Allur viður er C18 eða betra.
 Við utanhús skal fúverja. Allur saumur og festingar utanhúss skal vera með heitinkhúð eða ryðfritt. Þak þéttklæðist með borðaklæðningu (25/150) er festist með heitgalv. saum 31/70 (3"), minnst 3 stk. í sperru/borð, 2 m inn á þakbrúnir skulu koma 4 stk. í sperru/borð.
 Öll mál í mm nema annað komi fram.
 Loftun skal gerð með 2x3 stk. Ø32 í hvert sperrubil.

Festingar:

- F1
2 stk. þakásanker (BMF) nr. 290, negling 7x7 stk. ks. 40/4.
- F2
Bitaskór (BMF) 45x167, negling 2x6 stk. ks. 40/4 í veggreim og 2x6 stk. í sperru.
- F3
Bitaskór (BMF) 90x145, negling 2x6 stk. ks. 40/4 í veggreim og 2x6 stk. í sperru.
- F5 og F6
sjá sérmyndir

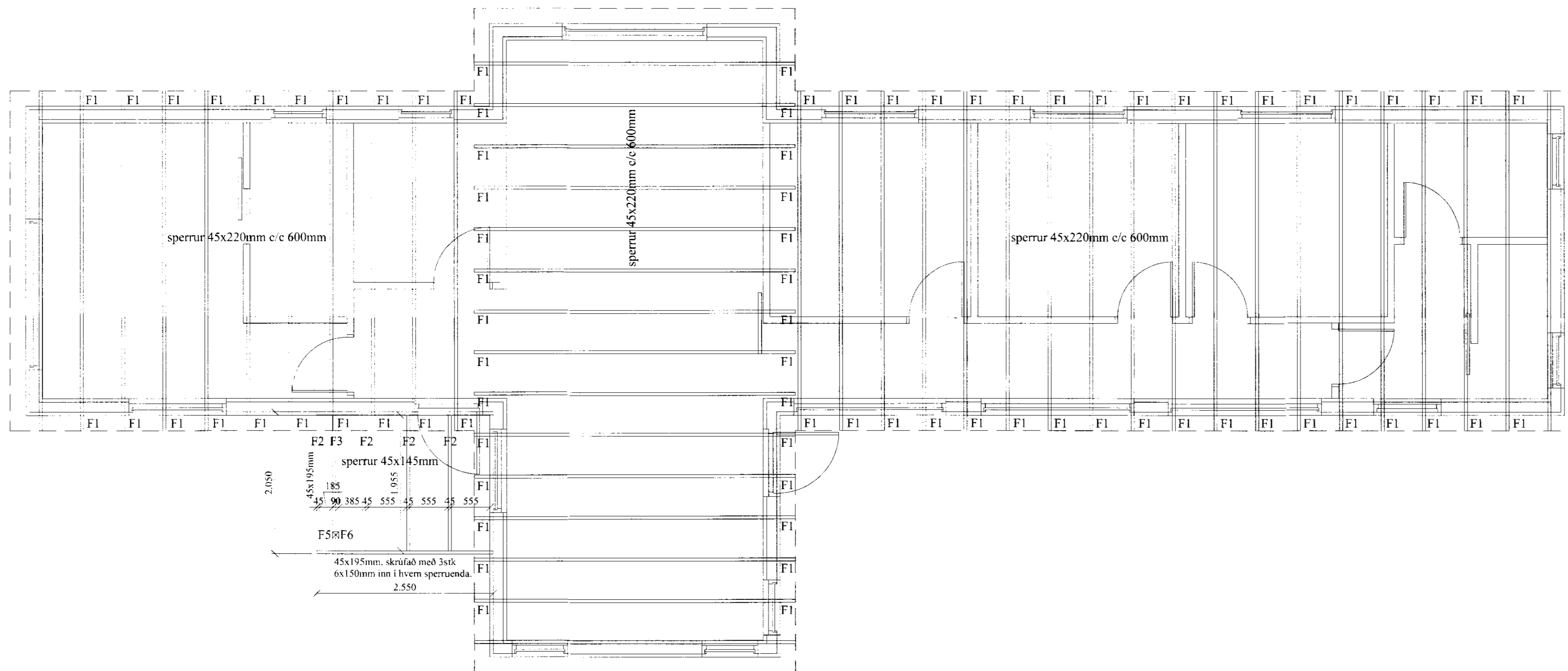

VERK:	Griðhólsbraut nr. 10 - Öndverðanesi, 801 Grímsnes	TEIKN NR.:	270
HLUTI:	Burðarvirki Grunnmynd þaks	KVARDI:	1:50
DAGS:	11.06.12	TEIKN:	BL
SAMÞ.:	Björgvin Viglínsson 040546-2009	NR:	01 115
Bent Larsen Fróðason Fells koti 2 801 Bláskógabyggð Símar: 844-7699 - 486-8855 E-mail: bentlarsen77@hotmail.com			