

SAMÞYKKT

27 MAÍ 2009

Yngva Eiríksdóttir
Byggingarfræðingur, Arnessýslu og Flóahar.

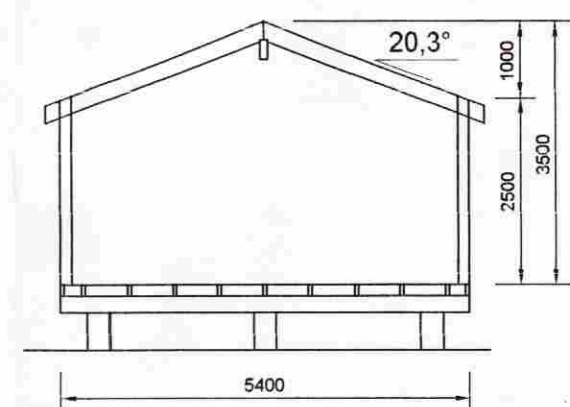
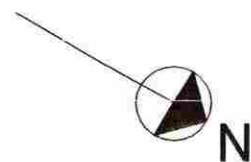
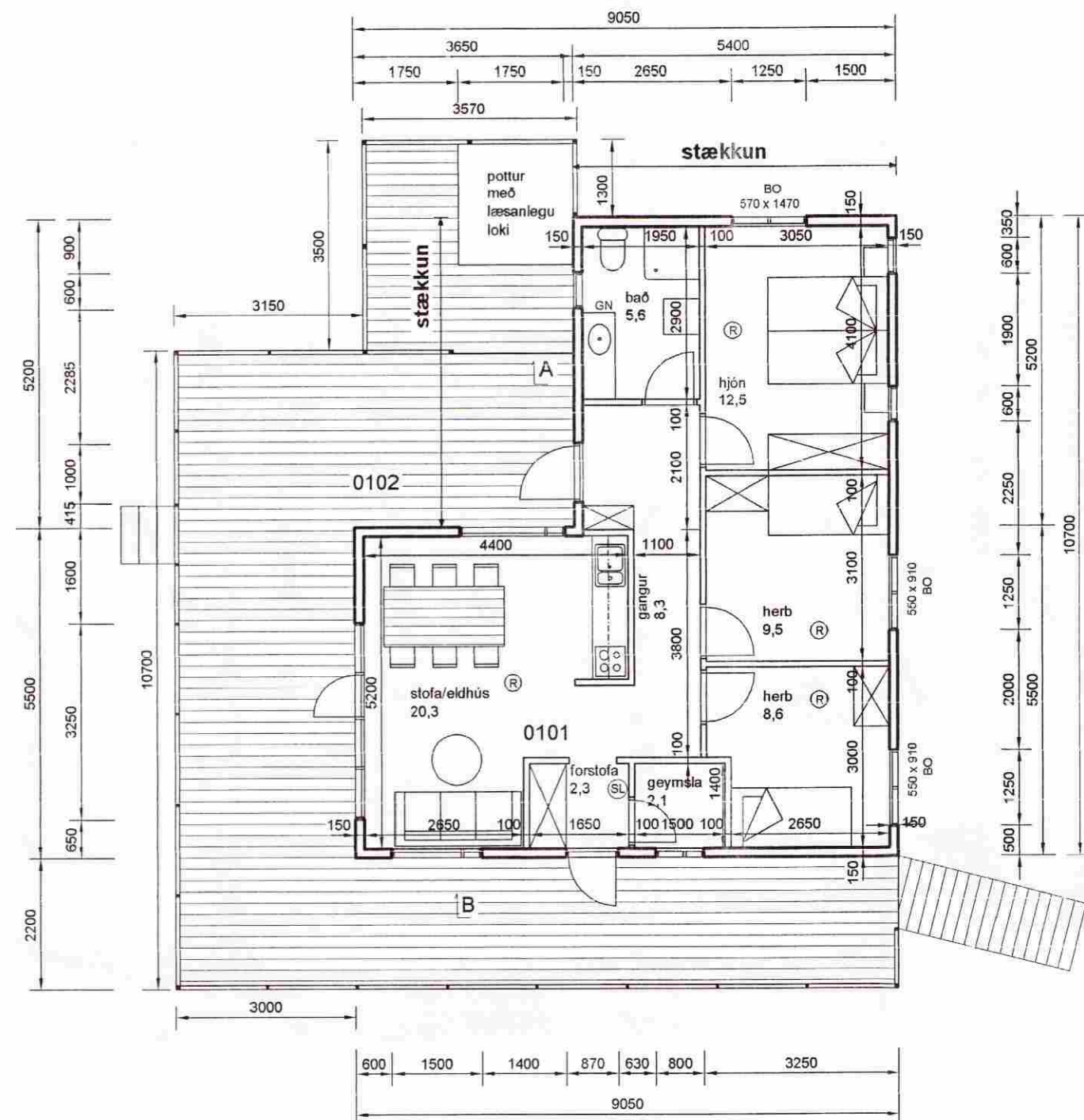

snið A

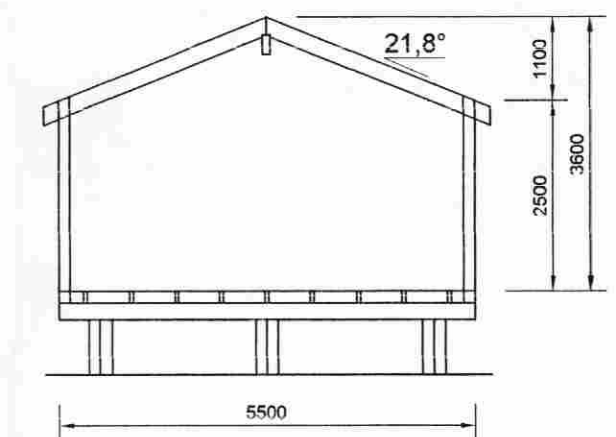

snið B

grunnmynd



austur

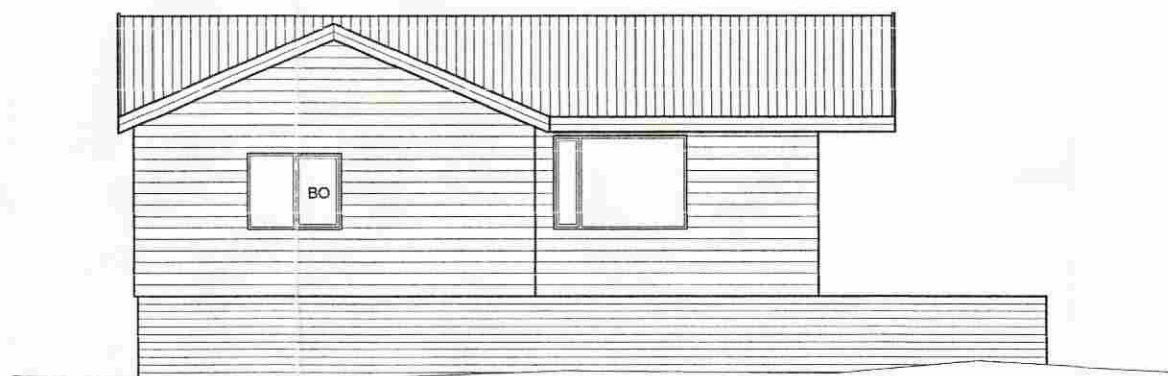

vestur



norður



suður

Lýsing viðbyggingar

Undirstöður eru steyptir staurar, þvermál 300 mm.
Dregarar eru 2x50x200.
Gólfbitar eru 50x150 c/c 600 mm.
Einangrun í gólfi er 150 mm steinull.
Á gólfbita er klætt með 22 mm rakapöllum spónaplötum.

Útveggir eru úr 50x150 mm trégrind klæddri að utan með 9 mm krossviði og þar á útloftað lárétt vatnasklæðning.
Einangrun í útveggjum er 100 mm steinull, klætt að innan með þolplasti, lagnagrind og innveggjaklæðningu.

Þak er borð uppí af 50 x 150 mm sperrum c/c 600 mm, þar ofan á koma 25x150 mm þéttklædd borðaklæðning, þakpappi og búrústál, neglist með kambsaum.
Einangrun í þaki er 125 mm steinull milli sperra, klætt að neðan með þolplasti, lagnagrind og loftaklæðningu.
Loftun þaks verður ofan einangrunar með 25 mm loftbili, sem loftast út með 2 stk 25 mm loftunarrörum í hverju sperrubili til beggja enda sperrubils.
K-gler er í gluggum.

BO eru björgunarop úr svefnherbergjum.
R merkir reykskynjara í húsinu sem verða í stofu og hverju svefnherbergi.
SL merkir 6 l slökkvitæki af viðurkenndri gerð.
Klæðningar inni eru a.m.k. í flokki-2.

Við húsið er rotþró af viðurkenndri gerð.
GN merkir gólfniðurfall með gegnumrennsli.
Hitaveita er í húsinu með ofnhitakerfi.
Heitur pottur er við húsið með læsanlegu öryggisloki.
Mál eru í mm.

Húsið var teiknað af Yngva Eiríkssyni tæknifræðingi.

Breytingar á húsinu frá síðustu samþykkt 26. október 1981:

Stækkun hússins:
28,1 m²
87,5 m³

Heildarstærð hússins verður:
77,9 m²
239,4 m³ (með botnplötu 255,0 m³)

Stærð lóðar 5.652,0 m²
Nýtingarhlutfall 0,014

Goðhólsbraut 2
Landnúmer 169982

Viðbygging við frístundahús
grunnmynd, útlit, snið 1:100

1. maí 2009

2 af 2

Gísli Norðdahl
Gísli Norðdahl FTFÍ kt. 060747-5989