

Samb. 07.06.05

*Jóhannes Pétursson*

SKÝRINGAR ÞAK:

ÞAK SÉ KLÆTT MEÐ 40x125 NEGLI Í HVERJA SPERRU MEÐ 3 STK. 3" GALV. NEMA VIÐ GAFLA OG 4 NEDSTU BORD ÞAR NEGLIST MEÐ 4 STK. 3" GALV. Í HVERJA SPERRU. OFAN Á TIMBURKLÆDNINGU KOMI ASFALTPAPPI, 50x100 LEKTUR 100 mm. EINANGRUN OG BÁRUJÁRN EÐA BÁRUSTÁL. NEGLA SKAL ÞAKJÁRN MEÐ SNÚNUM ÞAKSAUM EÐA KAMBSAUM, SJÁ NÁÐAR SNIDMYNDIR. EF NOTUÐ ER ÖNNUR GERÐ ÞAKSTÁLS SKAL ENDURSKOÐA NEGLINGU. SKAL ÞESS GÆTT AD AMK. VERÐI 15 STK. ÞAKSAUMUR Á HVERN FERMETER ÞAKS.

- (RS) = REYKSKYNJARI
- (BO) = BJÖRGUNAROP
- (ST) = SLÖKKVITÆKI

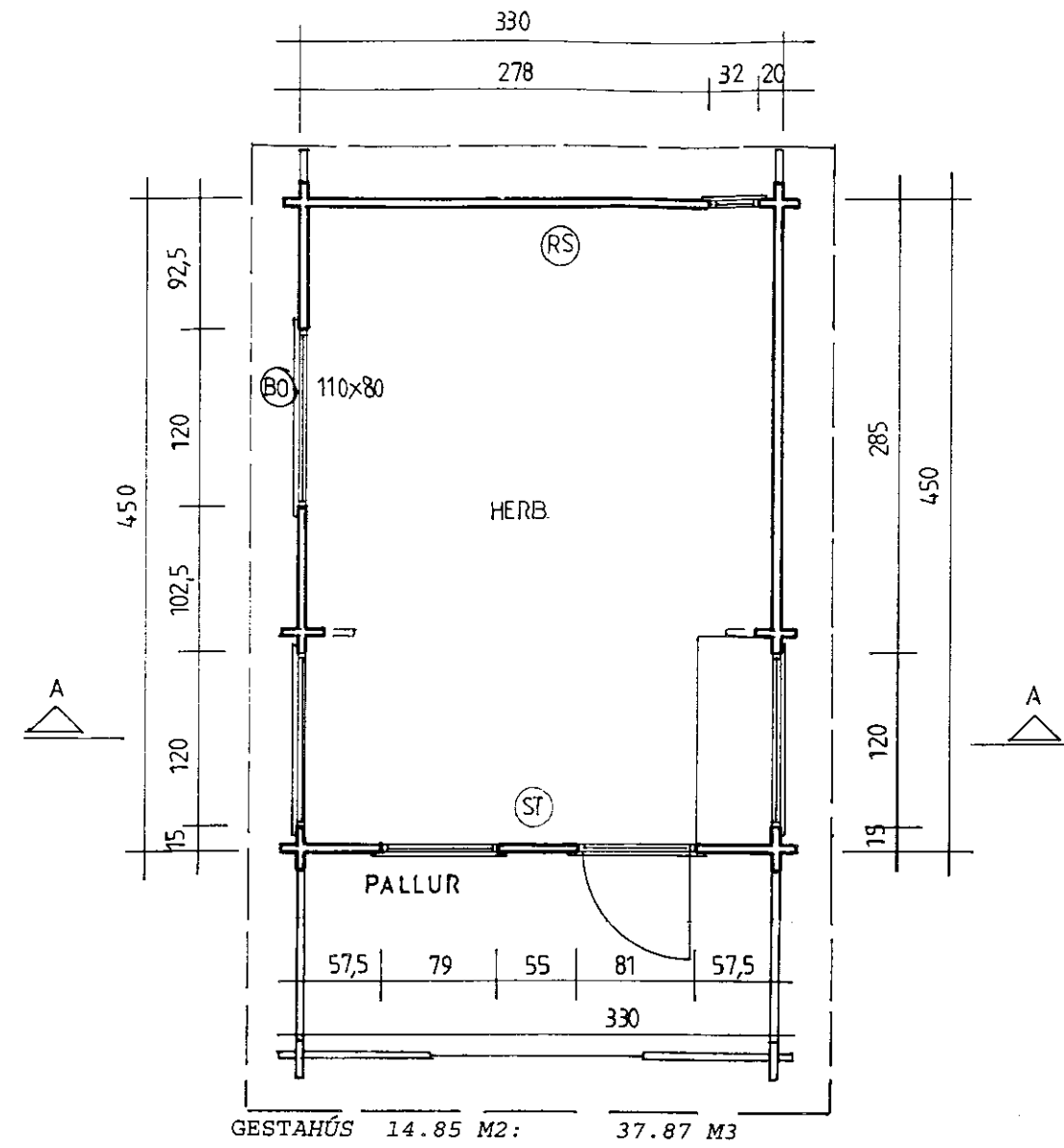

GESTAHÚS 14.85 M2: 37.87 M3

ÚTVEGGIR ERU BYGGDIR UPP MEÐ 45X140MM NÓTUÐUM BJÁLKUM

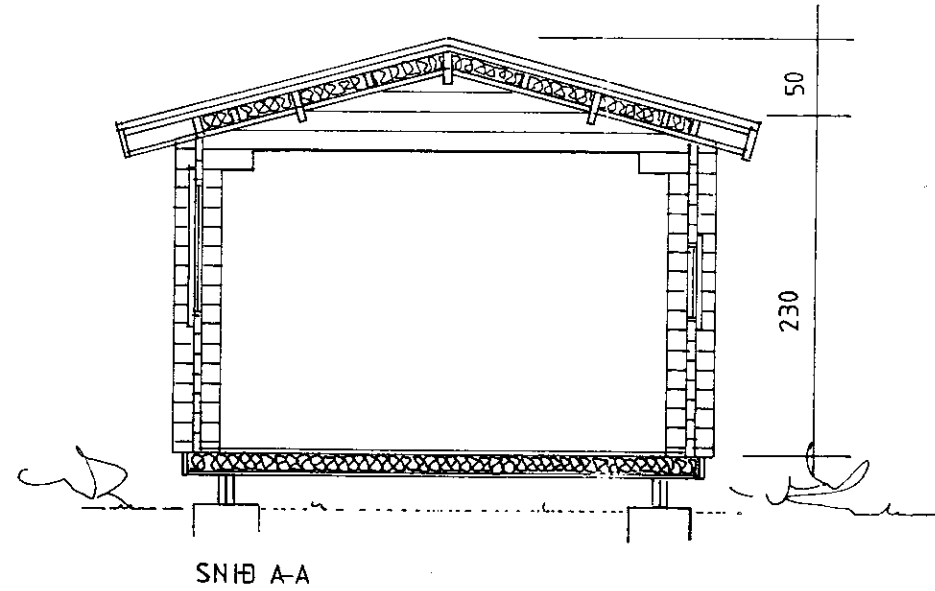

ÚTVEGGIR ERU BYGGDIR UPP ÚR 45X140 NÓTUÐUM BJÁLKUM  
 FÚAVERJA SKAL BJÁLKA KLÆDNINGU MEÐ C-TOX, SADOVC 35 EÐA  
 ÖÐRU JAFN GÓÐU FÚAVARNAREFNI (EIN YFIRFERÐ)  
 GÓLF SJÁ SÉRTEIKNINGU AF GÓLEI.  
 FESTING ÞAKS OG ÚTVEGGJA VIÐ REIMSTYKKI OG FÓTSTYKKI SJÁ  
 SNIDMYNDIR.  
 GLUGGAR SKULU FESTIR Í GRIND MEÐ LÍMKÍTITI  
 AD ÖÐRU LEYTI VÍSAST Í SÉRTEIKNINGAR.

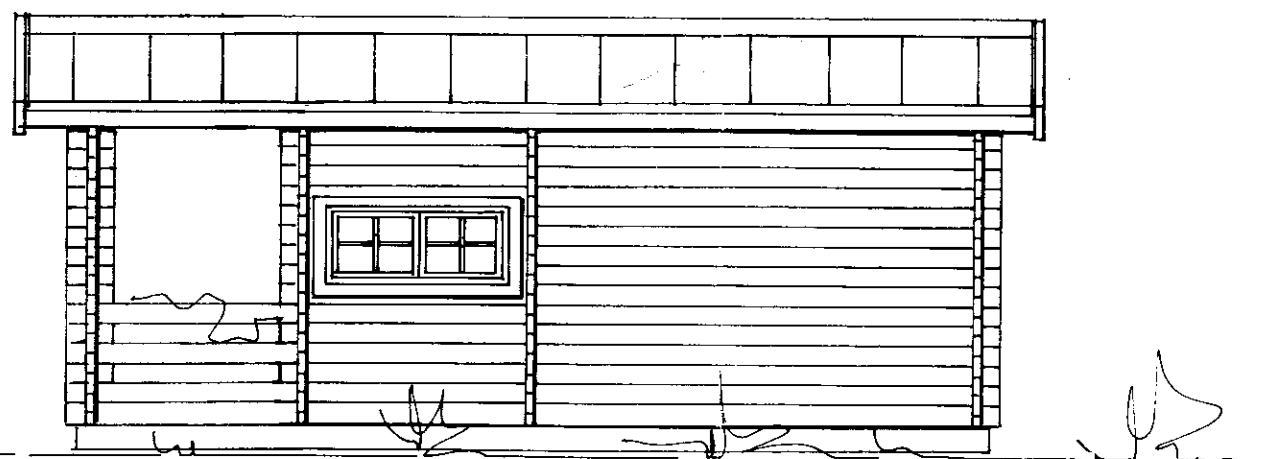
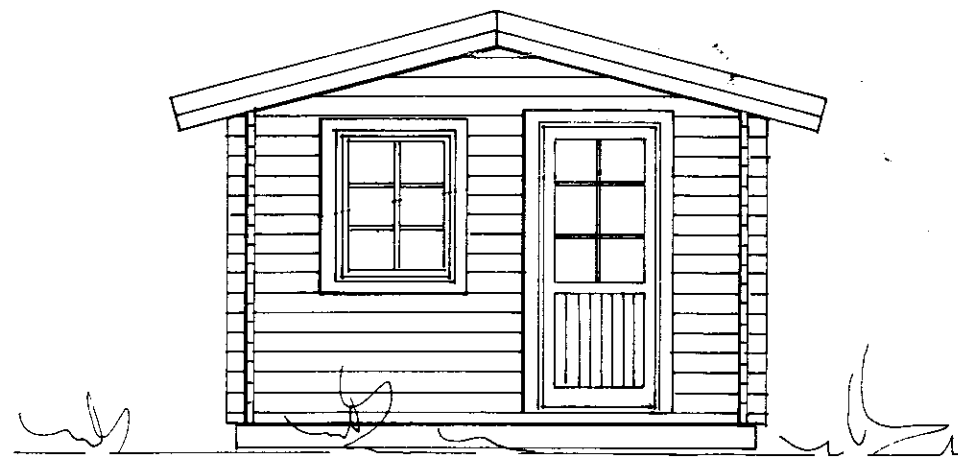

- (RS) = REYKSKYNJARI
- (BO) = BJÖRGUNAROP
- (ST) = SLÖKKVITÆKI

Allur saumur og stálfestingar skulu gabaniseraðar.  
 Sjá nánar sérteikningar.

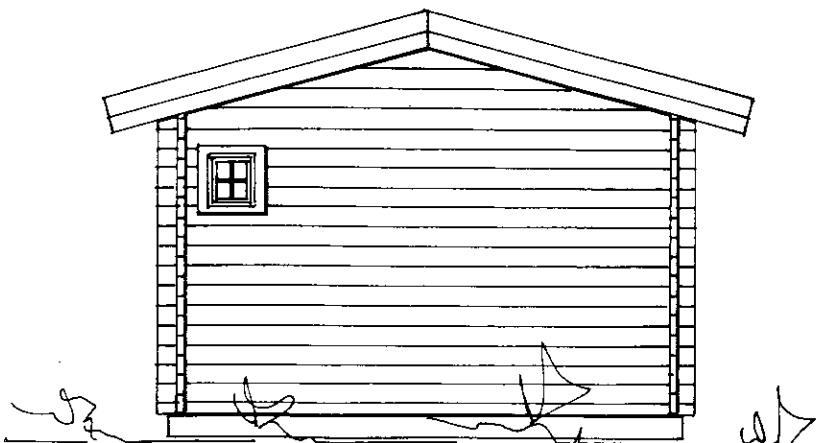

GESTAHÚS 14,85 m<sup>2</sup>

SÓLUAÐILI: HÚSA SMÍÐJAN HF



**15m2 GESTAHÚS Á LÓÐ NR.6 Í LANDI GRÍMKELSSSTAÐA, ÁRNESSÝSLU.**  
**LANDNR. 179565**  
 GRUNNMYND, SNID OG ÚTLIT MKV. 1:50  
 2005-05-09. EIG. ÖRN SIGURDARSON KT. 130641-4589  
 Jóhannes Pétursson 010448-3959 S - 567-5107  
 Sigurður Sigurðsson 021146-2349 S - 566-6613