

ÚTLIT VESTUR

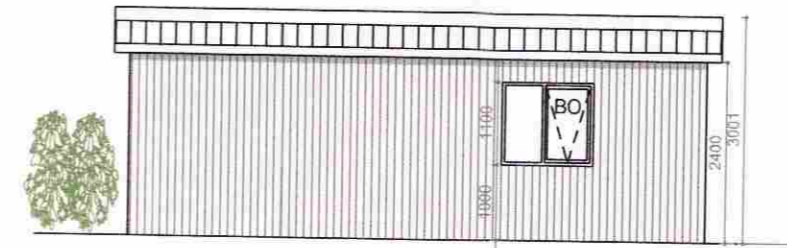

ÚTLIT AUSTUR

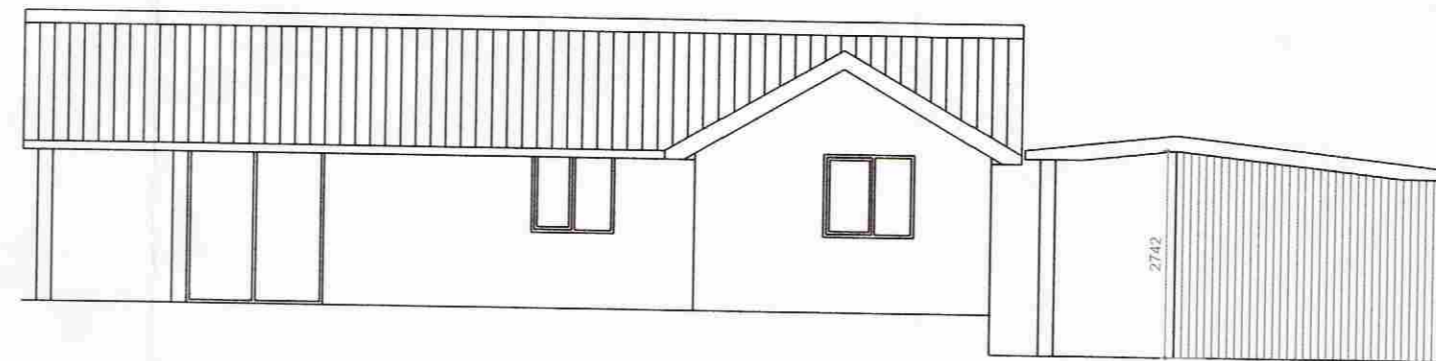

ÚTLIT SUÐUR

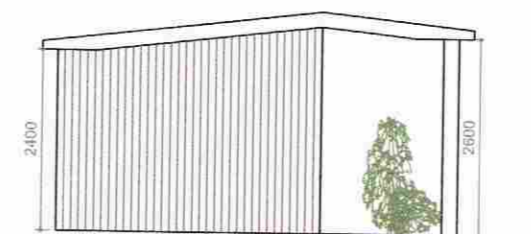

ÚTLIT NORÐUR

GRUNNMYND

Skráningartafa: Snæfoksstaðir		Landnúmer: 169655		Matslutunúmer: 02		Útgáfa: 4.01b		Skrásetjari: Stefania Sigfusdóttir		Kennitala: 260379-3219	
Botnplata		Hjúpflétir		Ivar af Glugga- og dyræp m ²		Ivar af hækkluggar og þakop m ²		Dags: 31/3/2009			
Matshluti	5,3	26,7	55,9	6,7	46,0						
Yfirflit		Innan hæða		Utan hæða							
	A	A	B	C	Alls						
Botnflötur / m ²	26,7	26,7			26,7						
Brúttóflötur / m ²	26,7	26,7			26,7						
Brúttórúmmál / m ³	68,6	68,6			68,6						
Nettóflötur / m ²	22,4	22,4			22,4						
Birt flatarmál / m ²	26,7	26,7			26,7						
Skiptarúmmál / m ³	57,550	57,550			57,550						

Skráningartafa: Snæfoksstaðir		Landnúmer: 169655		Matslutunúmer: 02		Útgáfa: 4.01b		Skrásetjari: Stefania Sigfusdóttir		Kennitala: 260379-3219																	
Uppskipting og lýsing		Stærðir		D5		D5M		D6		D7		D8		D9		D10a		D10b		D11		D12		D16		D17	
D0 Lokun	D1 Rými hæð-roð	D2 Nokkun texti	D3 Höfuð-flokkun	D4 Eignar-hald	Botnflötur m ²	Milliflofur m ²	Slagar m ²	Op m ²	Brúttóflötur m ²	Brúttóflötur sh < 1,8	Salarhæð min	Salarhæð max	Brúttó rúmmál m ³	Nettóflötur m ²	Birt flatarmál m ²	Reiknitala skiptarúmmáls	Skiptarúmmál m ³										
Matshluti				26,7		0,0	0,0	0,0	26,7	0,0			68,6	22,4	26,7			57,550									
Botn														5,3													
A	01	1.hæð geymsla	N	0101	26,7	0,0	0,0	0,0	26,7	0,0	2,40	2,74	68,6	22,4	26,7	2,57	57,550										
Athugasemdir																											
Sameignir sumra																											
Eignarhald		Eignar-hald	Nokkun texti	Birt flatarmál m ²	Skiptarúmmál m ³	Sereign og sameign m ³																					
	0101	geymsla	26,7	57,6	57,6																						
Alls				26,7		57,6	57,6																				

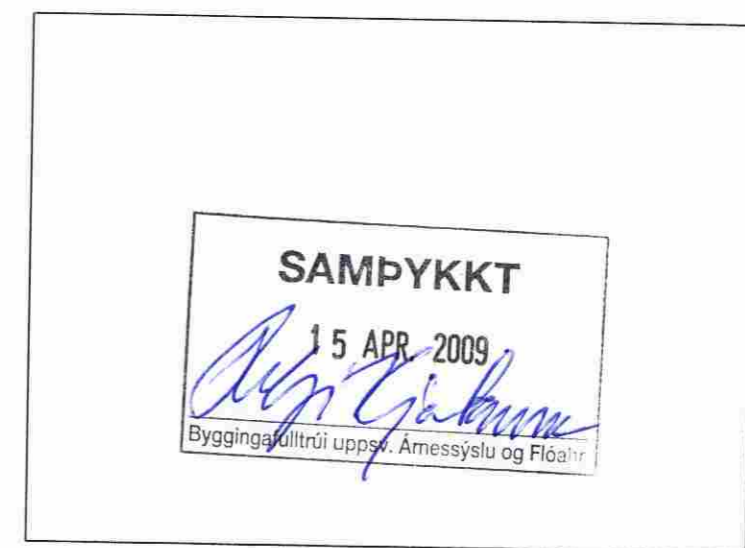

SKÝRINGAR:
 Teikningin gerir grein fyrir byggingu geymsluhúss við sumarhús á lóð nr. 169655 á Snæfoksstöðum.
 Sumarhúsið er upphaflega reist árið 1991.

LÝSING
 Geymsluhúsið er á 1.hæð reist á timburundirstöðum og steinsteyptum höndlum á þöðu. Burðarvirki hússins er úr timbr, einangrað með steinull og klædd timbr. Þak er heilklaft timburþak, einangrað, klætt með pappa og búrjárn. Gluggar og hurðir eru úr timbr. Húsið er klætt með panel að innan, veggir og loft.

STÆRÐIR
 Brúttóflötur 26,7 m²
 Heildarúmmál húss: 68,6 m³

NÚMER
 Snæfoksstaðir lóð 169655
 Landnúmer 169655
 Staðgreinir 8719 01 74100140
 Fastanr. 220 8247
 Matshluti 02

SNÆFOKSSTAÐIR LÓÐ 169655
 GRÍMSNES - OG GRAFNINGSHREPPI

ADALTEIKNING NÚMER 1 AF 1

EFNI: GRUNNMYND, ÚTLIT OG SKRÁNINGARTAFLA
 MÆLIKVARDI: 1:100
 FRUMSTÆRÐ BLAÐS: A2
 TEIKNAD: SS
 YFIRFARIÐ: HH
 DAGSETNING ÚTGAFU: 23.MARS 2009



ÚTGEFANDI: Heba Hertervig KT: 210763-3179

Teikning þessi er gefin út af undirrituðum fyrir hönd eiganda höfundaréttar, VA Arkitektar ehf. Teikninguna má ekki afrita með neinum hætti, að hluta til eða í heild án skriflegs leyfis höfundar.