

**SAMPYKKT**  
 27 OKT. 2011  
 Byggingaóltrúi uppsv. Amessýslu og Flóahf.

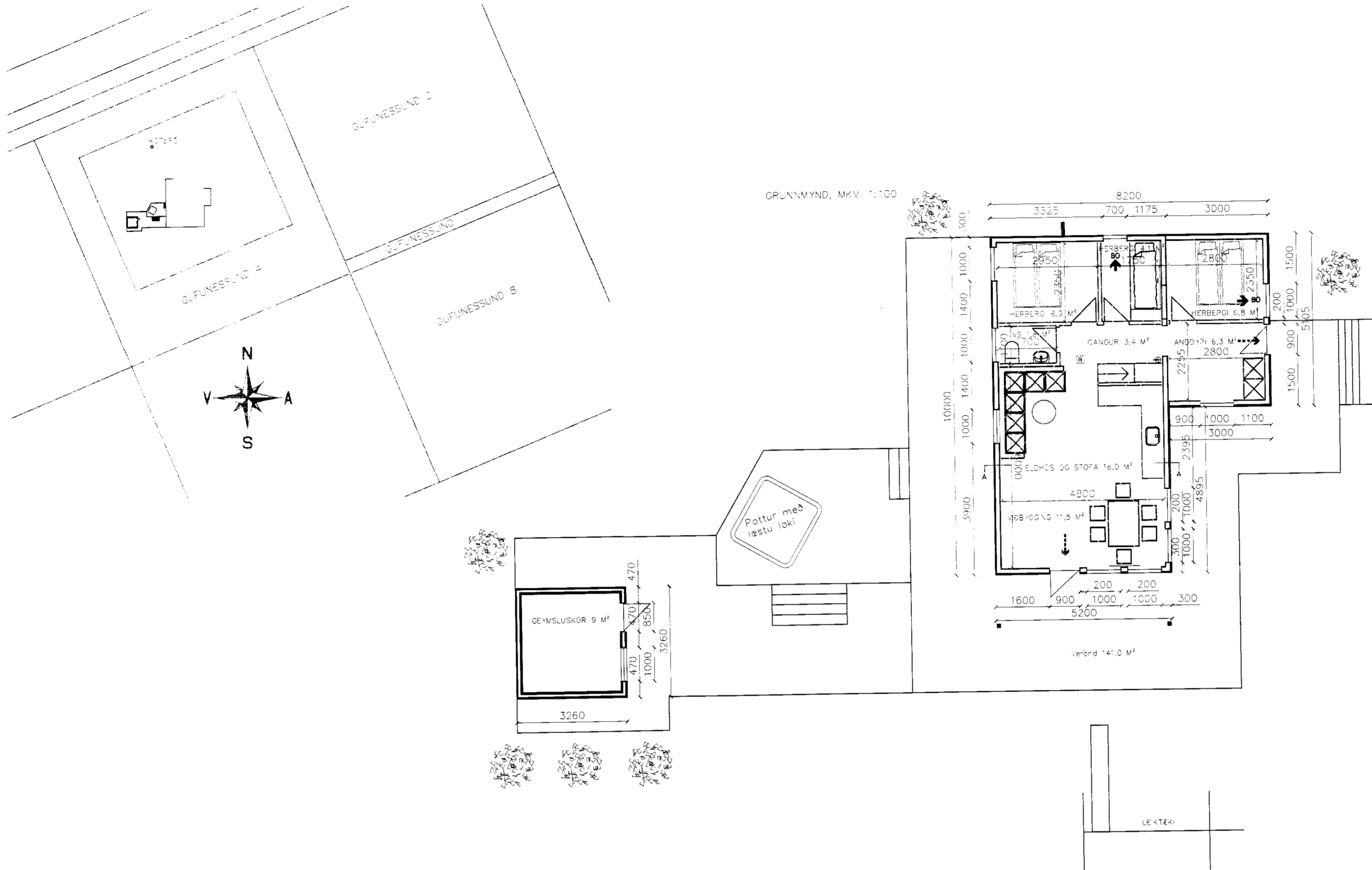

**Byggingarlýsing**

Um er að ræða stækkun á áður samþykktri byggingu samanber teikningar frá ES teiknistofan dagsettur í maí 1988. Stækkun heldur sama byggingaformi og áður, suðurgaffi nýtir hurðir og glugga frá fyrri gaffi. Viðbygging á austuhlíð nýtir hurð annars er allt nýtt þar.

Húsið er hefðbundið timburhús með standandi klæðningu. Húsið mun standa á forsteyptum sökkuleiningum. Svefnloft er yfir öllu húsi nema eldúsi og stofu. Einangrunargildi gólfes er 0,2 W/m² °C. Einangrunargildi útveggja er 0,4 W/m² °C. Einangrunargildi þaks er 0,2 W/m² °C. Í glugga er notað K-gler með U = 1,8 W/m² °C. Einangrunargildi glugga og hurða er 3,0 W/m² °C.

Mænisstefna og litur á húsi skal uppfylla ákvæði deiluskipulags.

Skólp er tengt við 2200 lítra rotþró sem staðsett a.m.k. 10 m frá húsi. Frágangur rotþróar skal vera í samræmi við leiðbeiningar Umhverfisstofnunar. Húsið er hitað með heitu vatni (ofnakerfi) frá vatnsveitu svæðisins.

Setja skal upp slökkvitæki (6 kg) og reykskynjara af viðurkenndri gerð í samræmi við byggingarfulltrúa og/eða brunamálayfirvöld. Veggir og þak skal vera lágmark EI30 og klæðningar í flokki 2. Björgunarop eru í svefnherbergjum viðbyggingar.

**SKÝRINGAR:**

- ➔ BO Björgunarop
- ➔➔➔ Rýmingarieið við útgang
- ⌈ Reykskynjari
- ⊖ Stökkvitæki
- ▨ Eldra hús
- ▨ Viðbygging

**Gólf og undirstöður**

20 mm gólfefni (t.d. parket og flit)  
 22 mm spónarplata  
 0,2 mm rakarvarnarlög (vandlega þétt og límt á samskeytum)  
 150 mm burðarviður, T1  
 150 mm þéttull  
 Álnet eða 9,0 mm krossviður  
 200 mm burðarviður, T1  
 Forsteyptur sökkull

**Útveggir**

Standandi klæðning  
 Loftunarlístar a.m.k. 12 mm  
 9 mm grenikrossviður eða tex, negldur í lím  
 125 mm burðarstöðir, T1.  
 (cc 600 mm + 125 mm steinull)  
 0,2 mm rakavarnarlög (vandlega þétt og límt á samskeytum)  
 34 mm rafmagnsgind (34x45 mm)  
 12 mm víðarpanell í flokki 2

**Þak, (sama byggingarform og er á eldra húsi)**

0,6 mm litað trapisu-jám  
 Þakpappi  
 100x50 mm sperrur, T1. Þvert á sperrur  
 0,2 mm rakavarnarlög (vandlega þétt og límt á samskeytum)  
 12 mm víðarpanell í flokki 2 eða gifs  
 145x45 mm sperrur, T1.  
 Loftun með 32 mm loftunarrörum með neti, cc 300 mm  
 Tryggja skal loftun yfir mæni

**Innveggir**

12 mm víðarpanell í flokki 1  
 70 mm timburgrind + 70 mm steinull  
 12 mm víðarpanell í flokki 1

**Gluggar og hurðir**

Gluggar og hurðir verða úr timbri  
 Í gluggum verður K-gler

Breyting		Dags.	Verkefni		Verk nr.
			Gufunessund 4, Grímsnes- og Grafningshreppi		16-11
			Grunnmynd, afstöðumynd og almennar skýringar		Dagsetning 18-11 2011
			Hannað. Vigfús Halldórsson		Quarði. 1:100, 1:1000
			Teiknað. Vigfús Halldórsson		Teikning nr. <b>A-1</b>
Adalhönnundur kt.: 100760-5849					
Vigfús Halldórsson BFI Biskupsgröta 3, 113 Reykjavík 8984908 vigfus.h@internet.is					

VIGFÚS H