

ÚTLIT AUSTUR

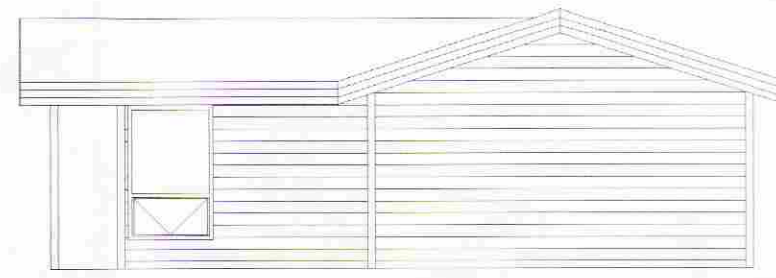

ÚTLIT NORÐUR



ÚTLIT AUSTUR

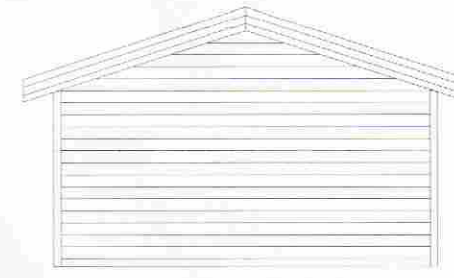

ÚTLIT VESTUR



ÚTLIT VESTUR

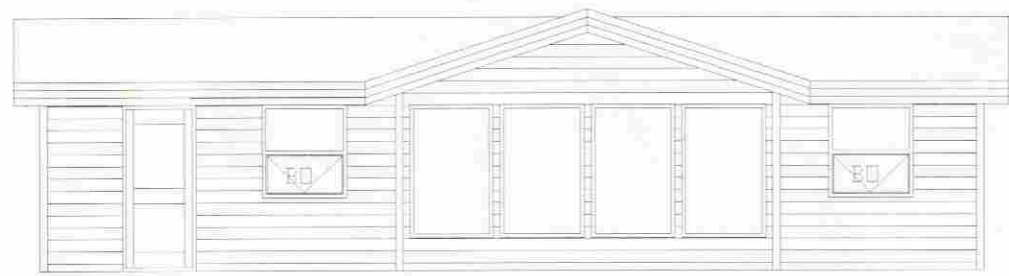

ÚTLIT SUÐUR

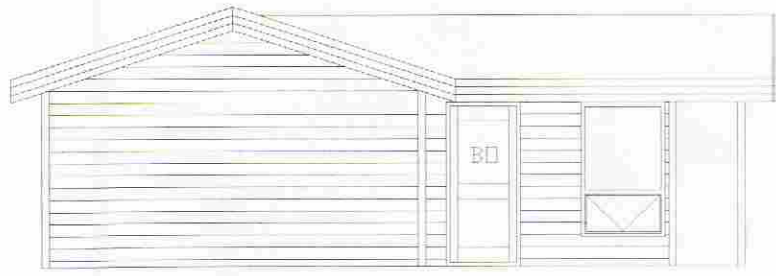

ÚTLIT NORÐUR

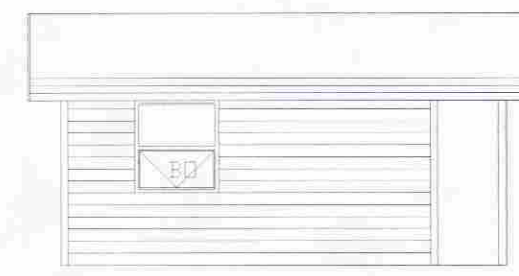

ÚTLIT SUÐUR

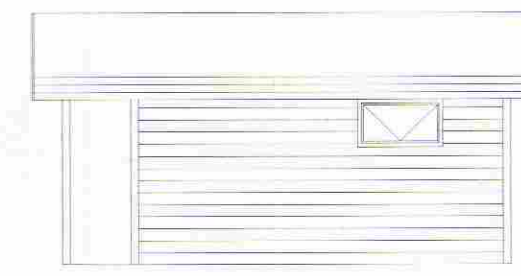

SAMPYKKT
24 JUNI 2009
Helgi Kjartan
Byggingafræðingur, úppsv. Amessýslu og Flóahf.

ÞVERSNÍÐ



GRUNNMYND GESTSHÚSS

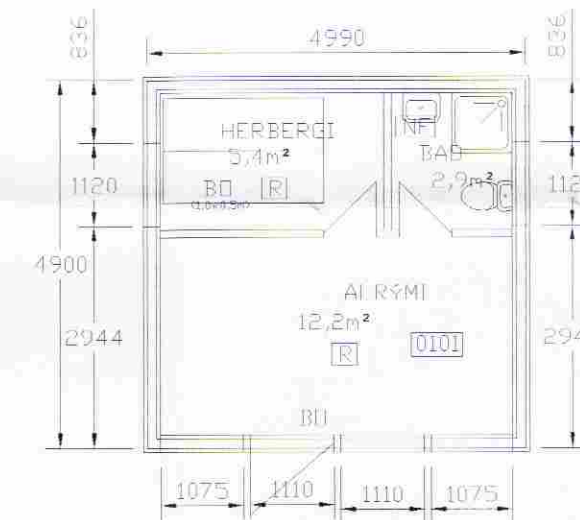

AFSTÖÐUMYND

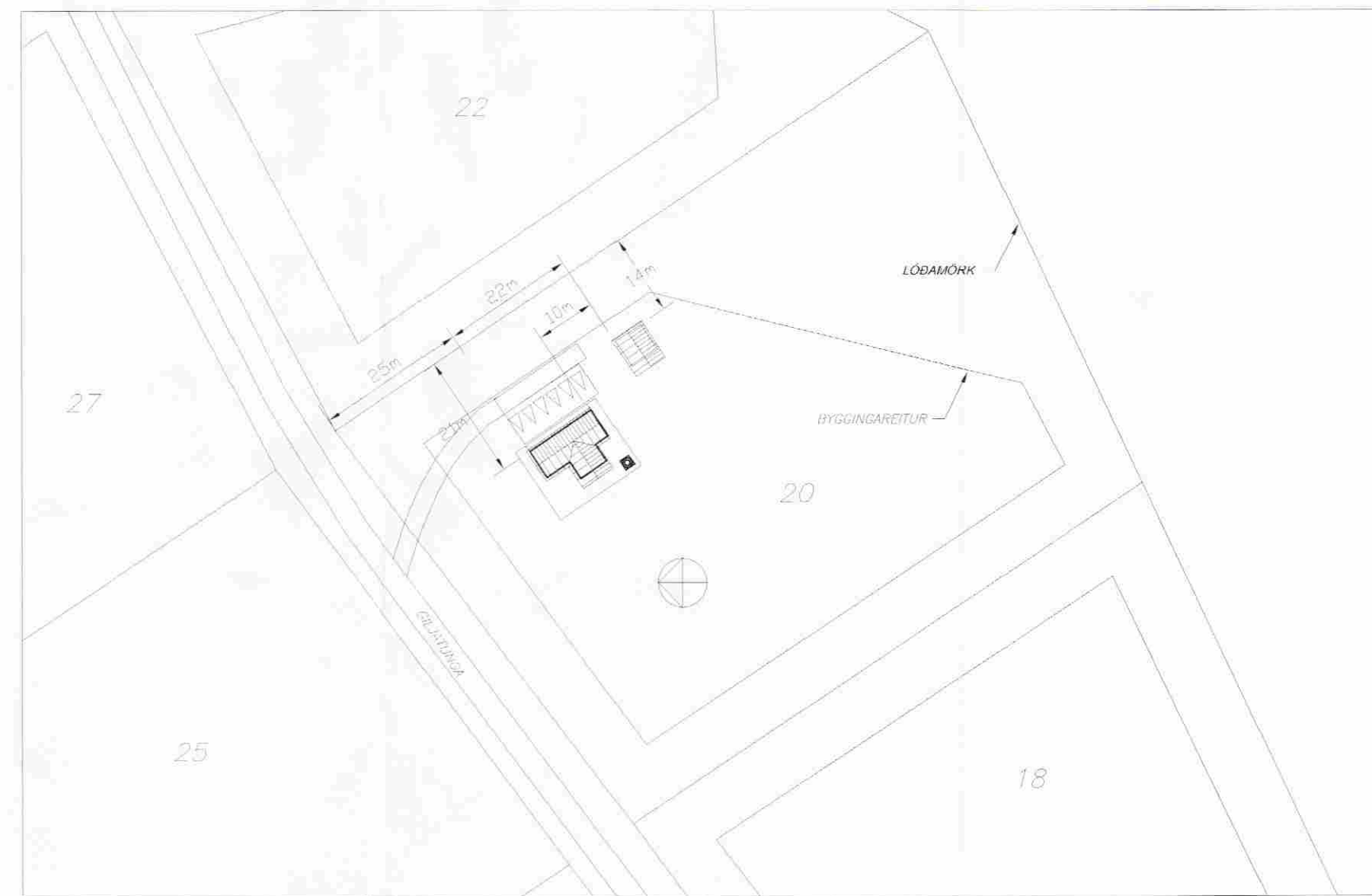

GRUNNMYND - AÐALHÚS

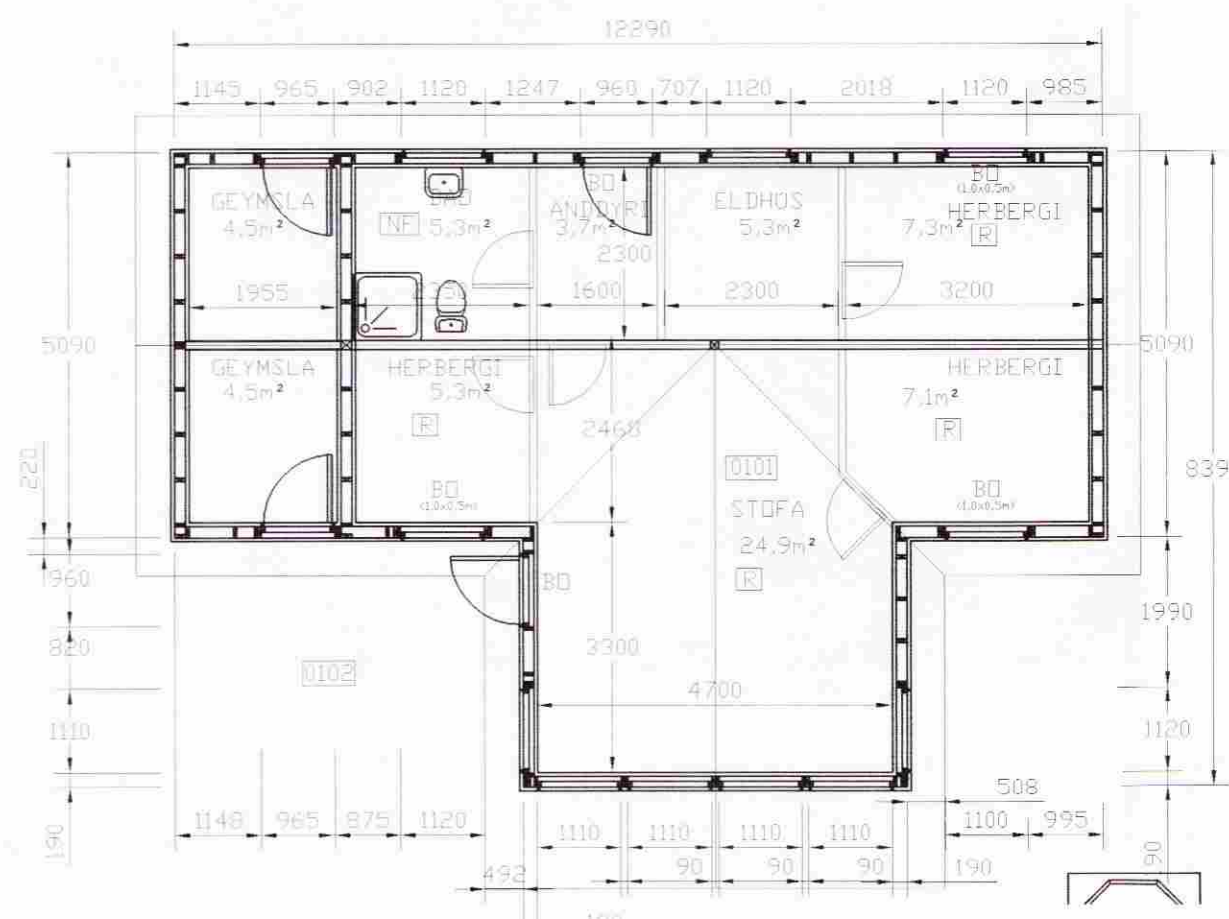

SKÝRINGAR

HÚS ERU TÍMBURHÚS Á STEYPTUM SÖKKLI, VEGGIR OG ÞÖK SKULU VERA E130, OG KLÆÐNINGAR Í FLOKKI 2. REYKSKYNJARAR OG SLÖKKVIÐÆKI SKAL VERA Í HÚSI. AÐ ÖÐRU LEYTI GILDA SAMPYKKT DEILISKIPULAG. Á ÖLLUM SVEFNHERBERGJUM SKAL VERA OPANLEGUR GLUGGI (BO). SEM UPPFYLLIR GREIN 159 Í BYGGINGARREGLUGERÐ. GÖLF/SÖKKULL ER UR STEINSTEYPU/EINANGRUN 75mm, VEGGJAGRIND 50*150/EINANGRUN 150mm, SPERRUR 50*225/EINANGRUN 200mm. Á VEGGJAGRIND AÐ UTAN KOMI 12mm KRÖSSVIÐUR, 12mm LOFTBIL UNDIR ÚTVEGGJAKLÆÐNINGU, MÚSANET VIÐ FÓTSTYKKI. Á SPERRUR KEMUR 25*150 KLÆÐNING, TJÖRUPAPPI, PLASTDÚKUR OG TORF ÞAR OFAN Á. UNDIR ÞAKKLÆÐNINGU KOMI 25mm LÖFBIL OFAN EINANGRUNAR, EN UNDIR EINAGRUN KOMI RAKASPERRA. LAGNAGRIND OG LOFTAKLÆÐNING. ÚTLOFTUN Á ÞAKI SKAL VERA SAMKVÆMT BYGGINGARREGLUGERÐ. VEGGJAGRIND SMÁHÝSIS ER 50*125 OG SPERRUR 50*225. EINANGRUN OG UPPBYGGING ER SAMSVARANDI OG Í HÚSI. HÚS ER UM 81,4m² AÐ FLATARMALI OG SMÁHÝSI VERÐUR UM 15m². LÖÐ ER 9,037m². AÐ ÖÐRU LEYTI VISAÐ TIL SKRÁNINGARTÖFLU UM STÆRÐIR MANNVIRKJA, FRÆRENNSLI FER Í VEITUKERFI SVÆÐIS.

Friðrik Ólafsson
Verkfræðingur

Reykjaföld 14, 112 - Reykjavík, net: fridrikolafs@simnet.is		
Kennitala: 240753-2438, Sími: 896-5548		
HAFFNAÐ AF:	FÓ	FÓ
LAGSETNING:	24.06.2009	29.06.2009
SKALA:	1:100, 1:1000	29.06.2009

Giljatonnga 20 - Grímsnes/Gr.h.

Afstöðumynd
Grunnmynd, útlit og sneiding

VERKNUMMÉR:	BLAÐ:	UTGAFA:
F00609010	01	-