

SAMÞYKKT  
 05 OKT. 2011  
*W. Guðmund*  
 Byggingafræðingur, Amossýslu og Flóahrs.

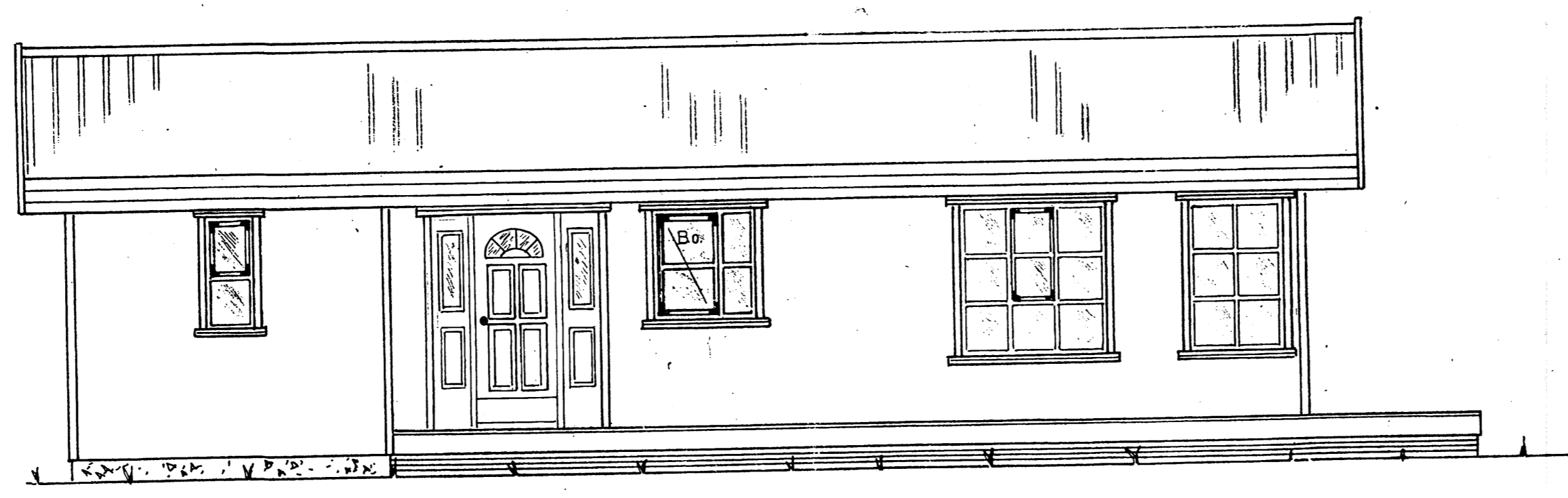
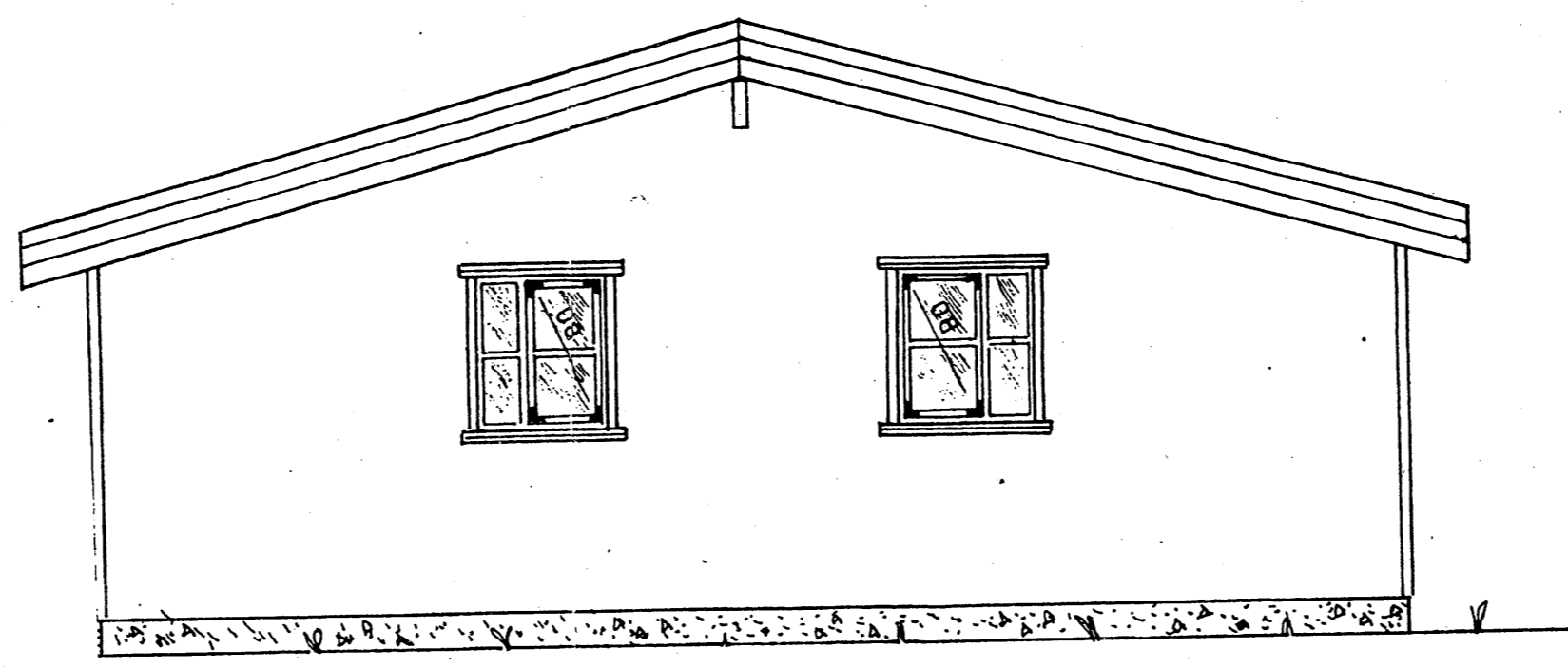

Ath.:	Mkv.: 1:50	Sumarhús í landi Ormsstada Grímsness og Grafningshr.	TEIKNIVANGUR
	Dags, jan. 11	Lóð nr. 9 við Gilveg stærð lóðar = 7500 m <sup>2</sup>	270733-2559
	Nr. 271-02	Eigandi: Guðlaugur Valgeirsson kt 061253-4599	<i>Guðlaugur Valgeirsson</i> 201032-4829
		Útlit II.	Aðalmynd