

ÚTLITSMYNDIR  
MKV. 1:50

SAMÞYKKT  
D 2. DES. 2009  
Byggingarfræðingur Amessyðu og Flóth.

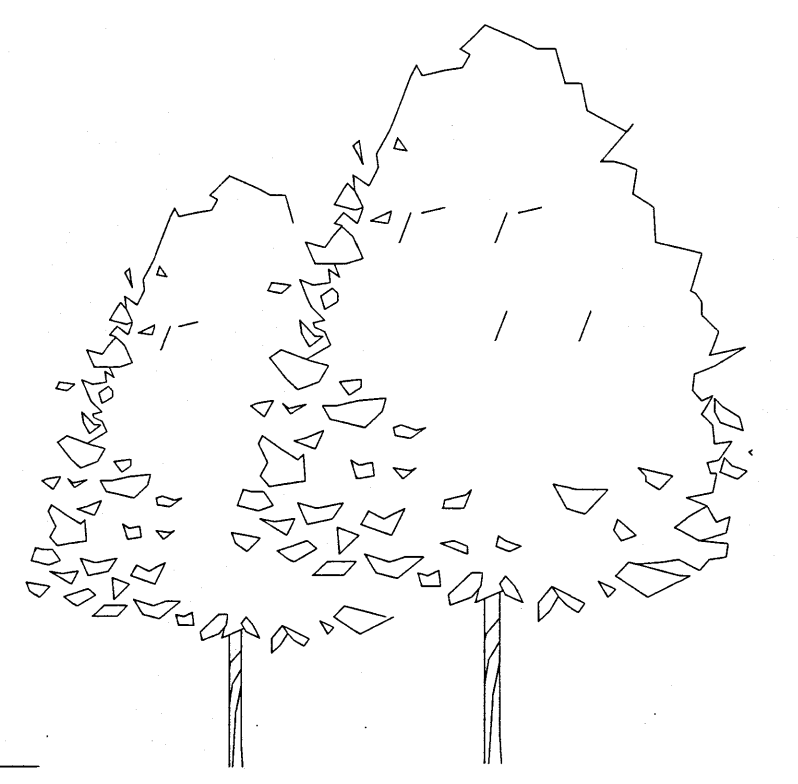
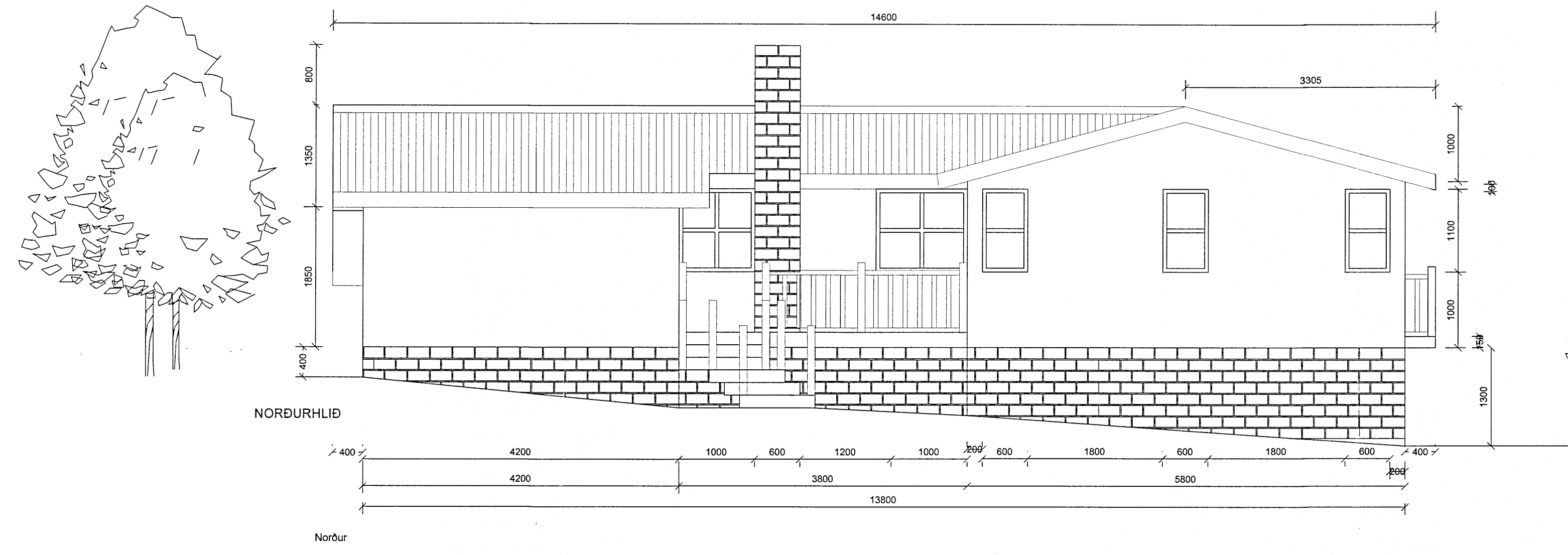

**BYGGINGARLÝSING :**

SUMARHÚSÍÐ ER STAÐBYGGT ÚR TIMBRI UNDRISTÓÐUR SUMARHÚSSÍNS ERU STEYPTAR UNDIRSÓÐUSÚLUR UR JÁRNBENTRI STEINSTEYPU MED AFOSTUM GÓLFBITUM

HÚSÍÐ ER TIMBURHÚS KLÆTT AD UTAN MED TIMBURKLÆDNINGU Í FLOKKI 2. LOFTRÆST MED 20 mm GRIND VINDHETT MED 9 mm KRÖSSVÍÐ OG EINANGRÁÐ MED 100 mm STEINULL Í ELDRHILUTA. EN 125 mm Í VÍÐBYGGINGU. AD INNAN ER RAKAVARNARLAG. VEGGIR KLÆDDIR MED KLÆDNINGU SEM ER Í FLOKKI 2. BURÐARGRUNDI Í VÍÐBYGGINGU ER 50X125 MM.

ÞAKÍÐ ER BYGGT UPP MED TIMBURSPERRUM SEM HVÍLA Á 225x75 mm LÚMTRÉSBITA OG VEGGJUM. KLÆTT MED 25 mm BORDAKLÆDNINGU OFAN Á HANA ER SETT 1 LAG AF ÞAKPAPPA OG KLÆTT MED BARRADRI JÁRNKLÆDNINGU RAKRENNUR OG RAKKJÓRUFOLL ERU UR SAMMA EFNÍ OG ÞAKKLÆDNINGIN. LOFTUN ER UM Ø 40 mm RÓR eða 300 mm Á LANGHLIDUM HÚSSINS. SETJA SKAL 150 mm ÞAKAINGRUN MED AFOSTUM VINDPAPPA Á MILLI SPERRA NEDAN Á SPERRUR KEMUR RAKAVARNARLAG OG KLÆDNING Í FLOKKI 2 ÞAKKASSI ER ÚR TIMBRI OG RENNUR ERU UTANLIGGJANDI.

BYGGINGIN VERÐUR MED HEFÐBUNDID OFNAKERFI OG NEYSLUVATN VERÐUR LAGT Í EIR.

ALLT GLER SKAL VERA K- GLER GLER SKAL VERA MED 12 mm. LOFTBILI OG 8 mm Í OPANLEGUM FOGUM. BJÖRGUNAROP SKULU EKKI VERA MINNI EN 500 x 500 mm HÆÐ UPP Í BJÖRGUNAROP SKAL EKKI VERA MEIRI EN 1200 mm.

LOFTRÆSING ER MED OPANLEGUM GLUGGAFOGUM.

VÍÐBYGGINGIN SKAL BYGGÐ SAMKVÆMT GILDANDI STÖÐLUM OG REGLUGERÐUM

ÖLL MÁL ERU Í mm NEMA Á AFSTÖÐUMYND

ÞAR ERU ÖLL MÁL Í m

KÓTAR ERU Í LOKALKERFI

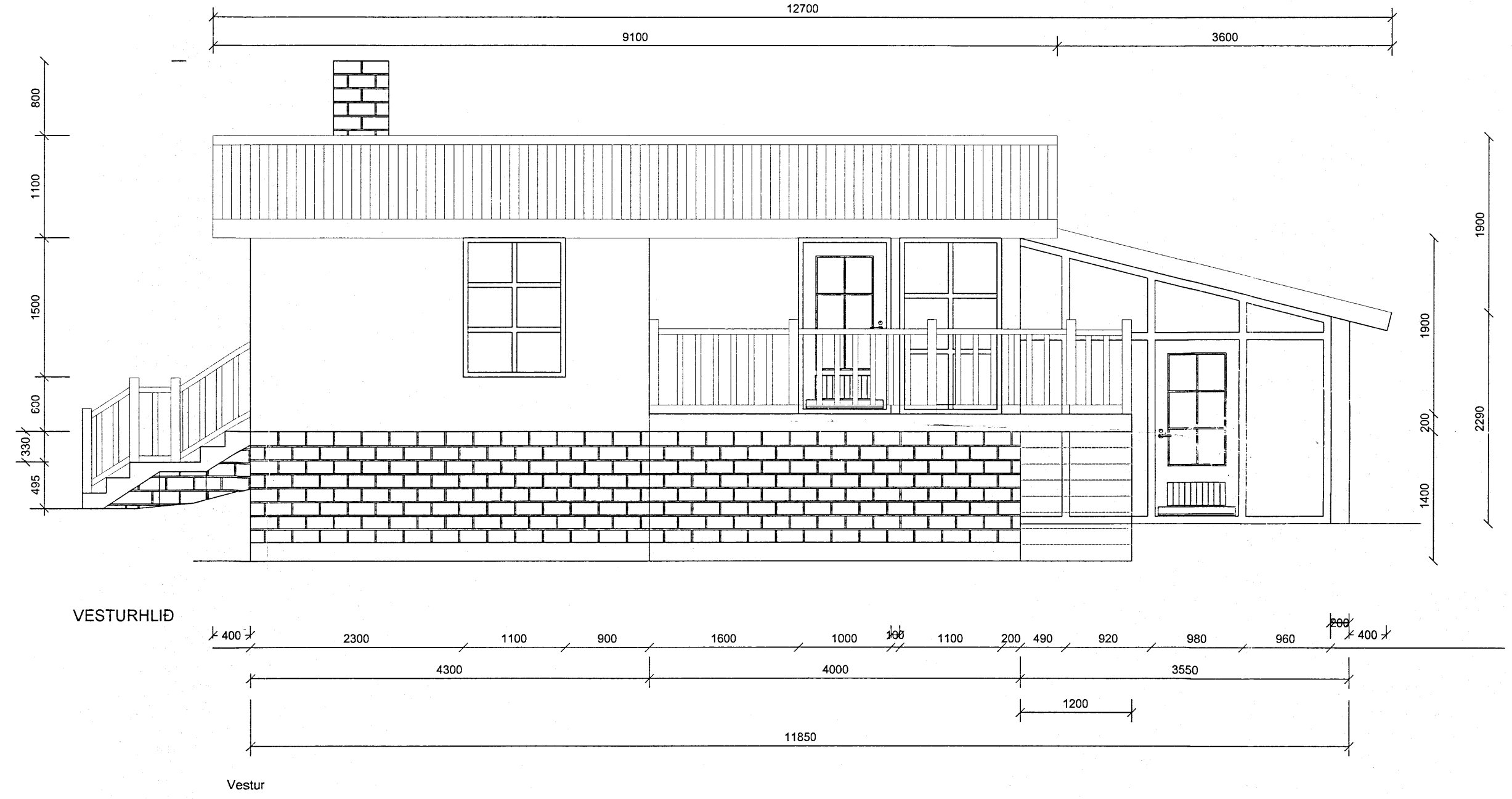
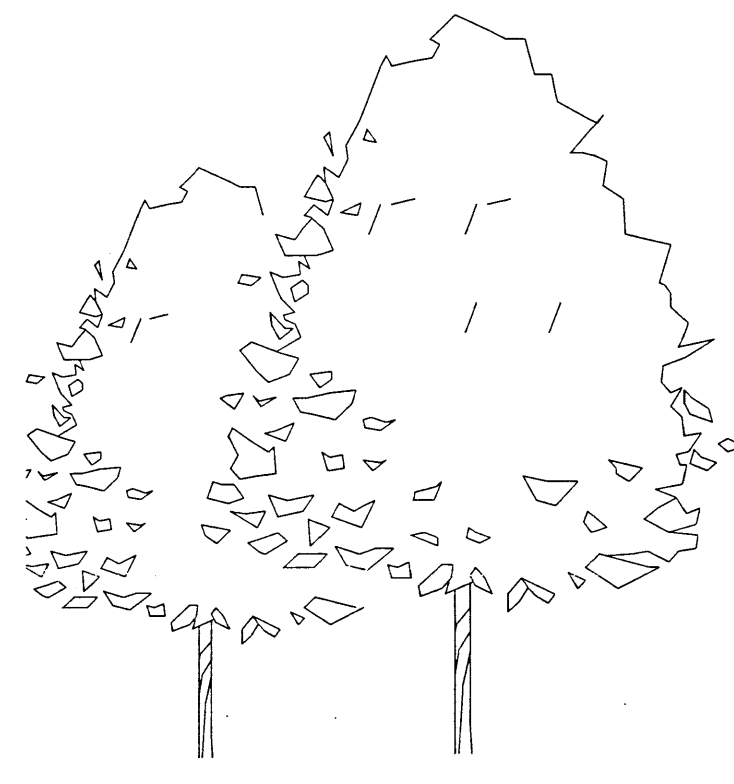

**SKÝRINGAR:**

- K:0.00 KÓTI
- 0.00 GÓLFKÓTI
- REYKSKYFNJARI
- RÝMINGARLEID
- 30 BJÖRGUNAROP
- GN GÖLFNIDURFALL
- HSL HANDSLOKVVITTEKI

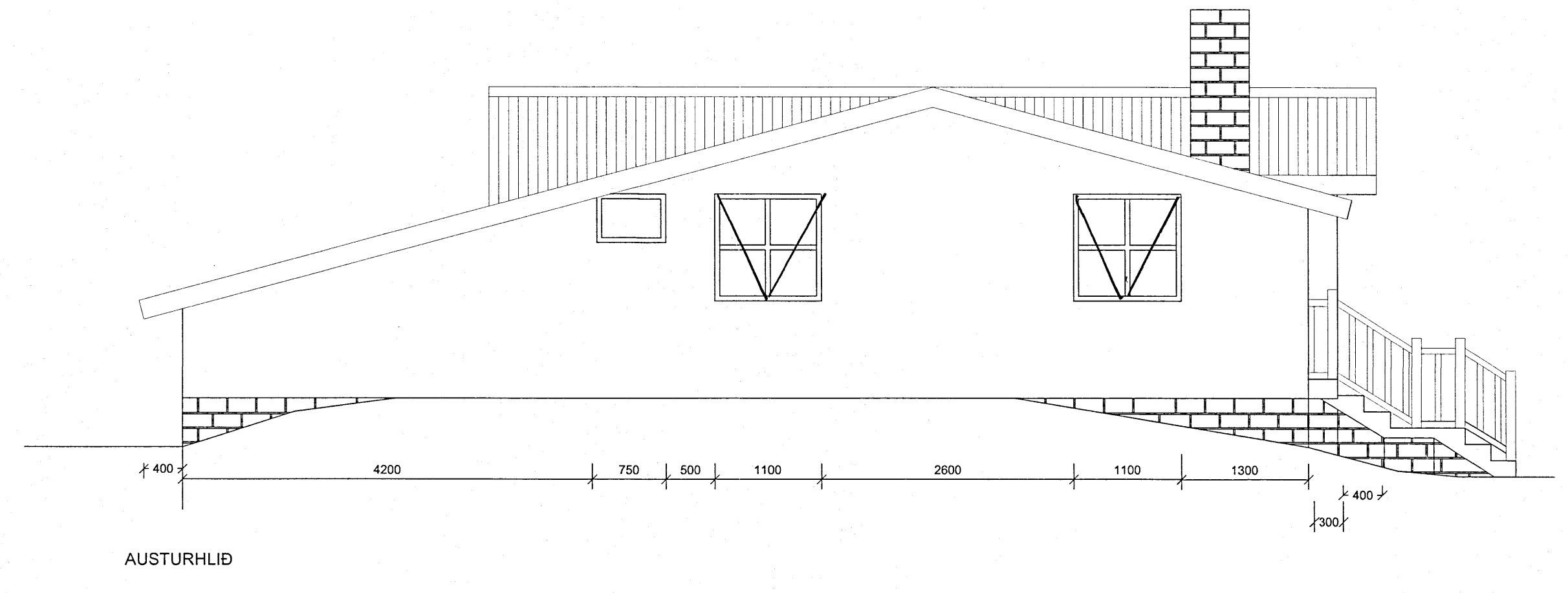
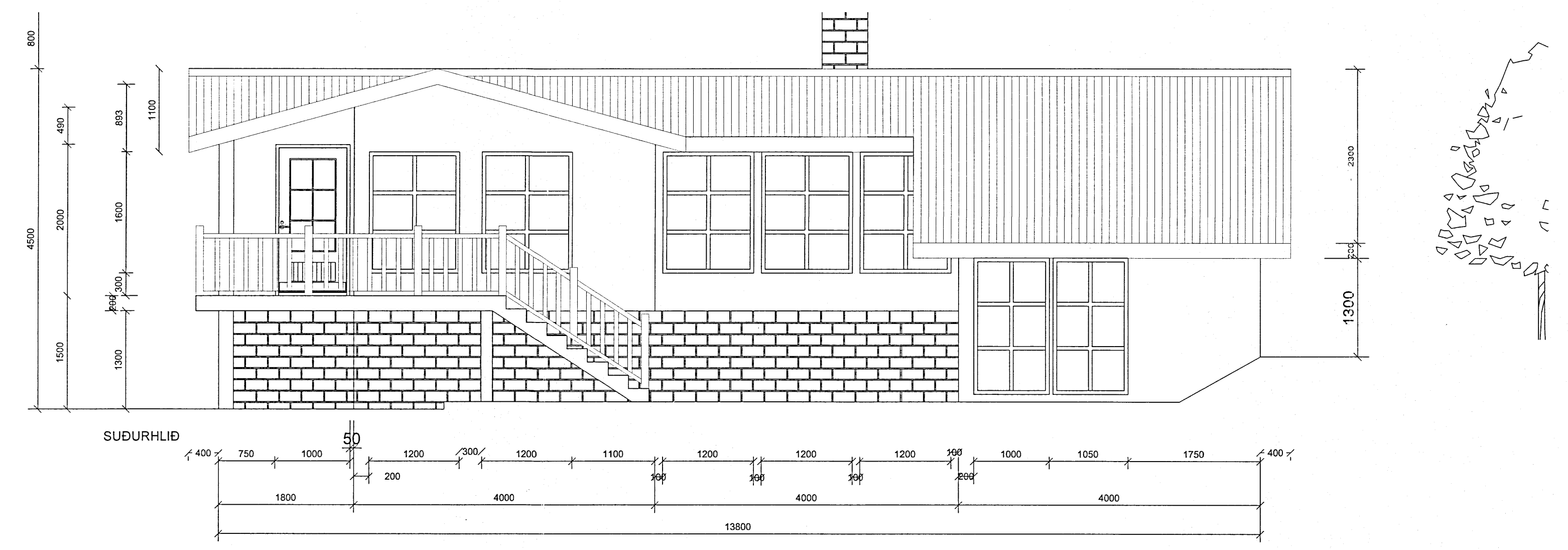

**Teiknistofa Sigurðar**  
Sigurður H Guðjónsson Byggingarmeistari  
Stafnesvegi 22, 245 Sandgerði

Teign. Nr. A 101  
Mælikvarði: 1:50

Hvítárbratt 25

○ Staekkun sumarhúss útlit  
○ Hannað. Sigurður Guðjónsson  
○ Samþykkt

○ Dags: 19.02.2009  
○ Teiknað: Sigurður Guðjónsson  
○ Samræmingarhönnuður