

SAMPYKKT
 13 MAI 2009
Sam. Hreggviðsson
 Byggingefulltrúi uppáv. Ámessýslu og Flóahfr.

BYGGINGARLÝSING

SUMARBÚSTADUR

Byggt er við eldra sumarhús á einni hæð.

ÚTVEGGIR:

Útveggir eru úr timbri, byggt úr 2"x5" timburstöðum með mesta millibili stöða m/m 600 mm. Útveggurinn er einangraður með 125mm steinull. Að utanverðu er útveggurinn klæddur með samsvarandi klæðningu og er á eldri hluta hússins. U-gildi = 0,35 W/m²K.

UNDIRSTÖÐUR:

Undirstöður eru úr jámbentri steinsteypu.

GÓLFPLATA:

Gólfplata er byggt úr timbri og einangruð með 125 mm steinull. U-gildi = 0,27 W/m²K.

GLUGGAR OG HURDIR:

Gluggar og hurdir eru úr timbri, tvöfalt einangrunargler er í gluggum. U-gildi = 1,9 W/m²K.

ÞAKVIRKI:

Þak er borið uppi af timbursperrum og einangrað með 150 mm steinull. U-gildi = 0,18 W/m²K.

INNVEGGIR:

Léttir innveggir eru timburstöðir klæddar með 13 mm gíflötum, einangraðir með 50 mm steinull og málaðir.

LAGNIR:

Neysluvatnslagnir eru rör í rör og koma í plötu og milliveggi. Upphitun er með gölfhitalögn og eru hitalagnir lagðar í takkamottur ofan á gölfplötu. Rafflagnir eru lagðar á hefðbundinn hátt í veggjum og í lofti.

FRÁVEITA:

Fráveita tengist rotþró sem er fyrir á staðnum.

LOFTRÆSTING:

Viðbyggingin er loftræst á venjulegan hátt út um oppnanlega glugga.

BRUNAMÁL:

Flóttaleiðir eru út um úthurðir og út um oppnanlega glugga. Óil loftaklæðning er a.m.k af flokki 2.

LITAVAL:

Litaval verður er samsvarandi á útveggjum, gluggum og þakklæðningu er samsvarandi og er á eldra húsi. Litaval verður nánar ákveðið í samráði við hönnuð hússins.

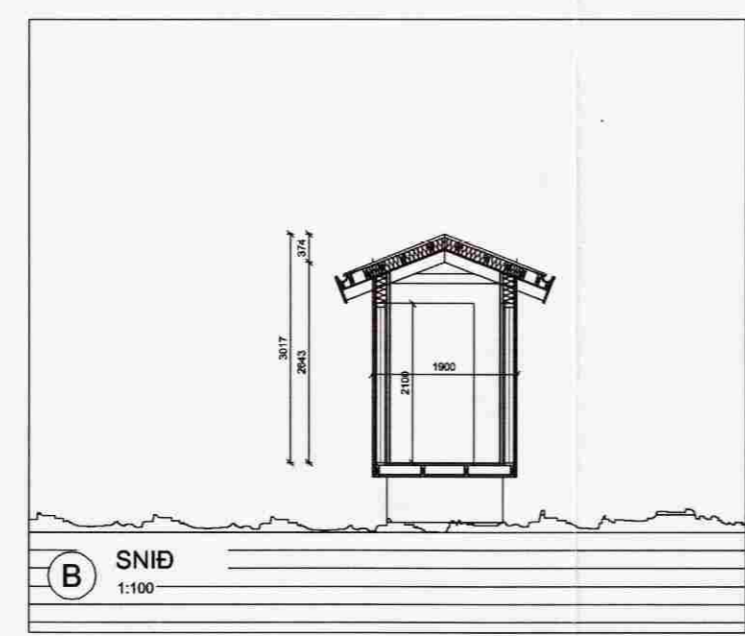
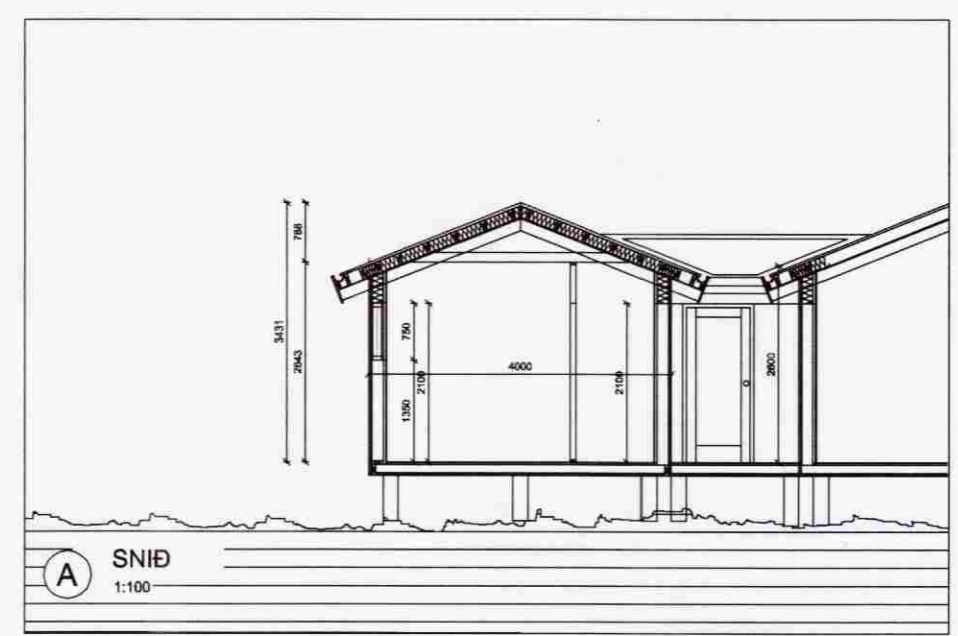

- = Røykskyngjan
- = Slökkvitæki
- = Flóttaleið
- = Gólmúrfall
- = Lofttræsting upp úr þaki.
- = Byrgunarop

STÆRÐIR:
SUMARBÚSTADUR, mhl. 03:
 Sumarbústaður, viðbygging er 28,2 m² og 78,1 m².

Breytingar:

HÚSEY
 Tækni- og verkfræðisgjafi. SELFOSS

Vinnustofa: Stóru-Sandvík 4, 801 Selfoss. Sími 482-1738 / 898-9199 Netfang: husey@internet.is

Áb. m. og réttahafi ©: Samúel Smári Hreggviðsson, byggingateknifræðingur, M.T.F.Í. Kl.: 200752-4659

Viðfangsefni: HVÍTÁRBRAUT 31, Vaðnesi, Grímsnes- og Grafningshreppi

Verkhúsi: Grunnmyn, snið, afstaða og skýringar.

Mælikvæði: 1:100 og 1:500 Teiknað/Reiknað: ssh

Dagsetning: Stóru-Sandvík 4, í apríl 2009

Samþykkt: *Sam. Hreggviðsson*

Verknúmer: 09 - 627

Teikn.nr.: 1 - 01