

Samb. 25.06.2002

Hinn Linnarson

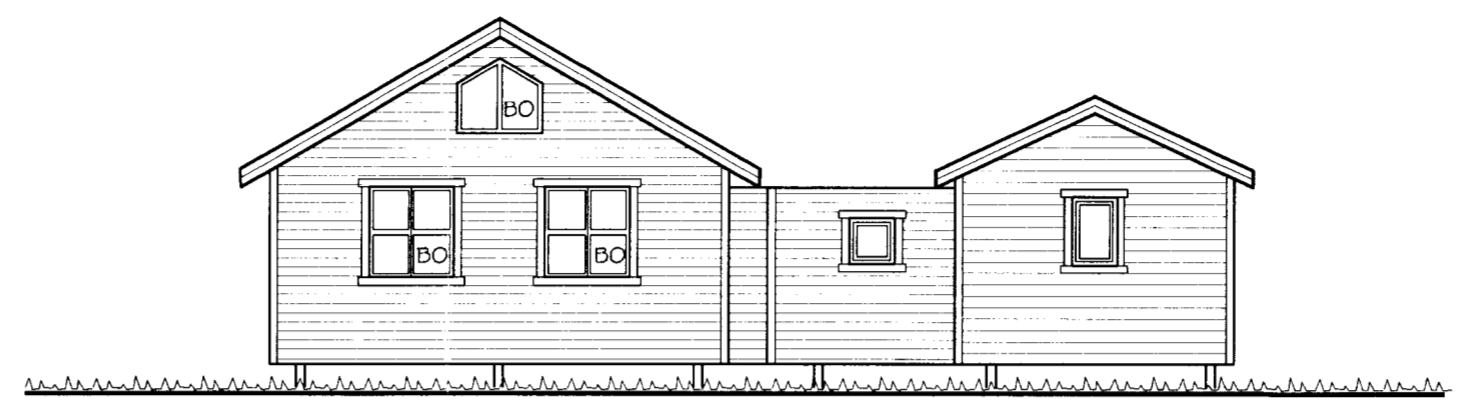

AUSTLÆG HLIÐ
MKV. 1:50

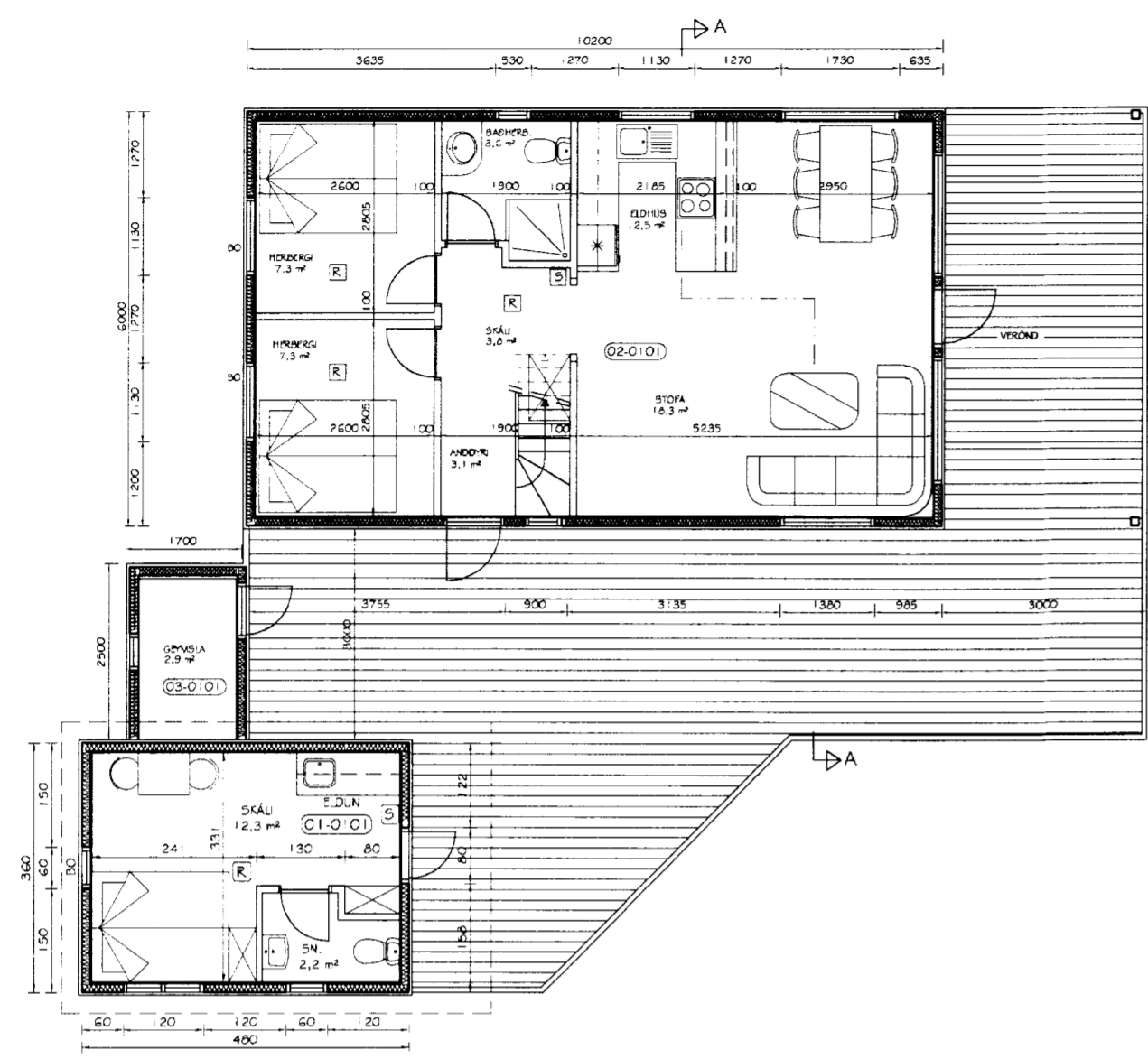
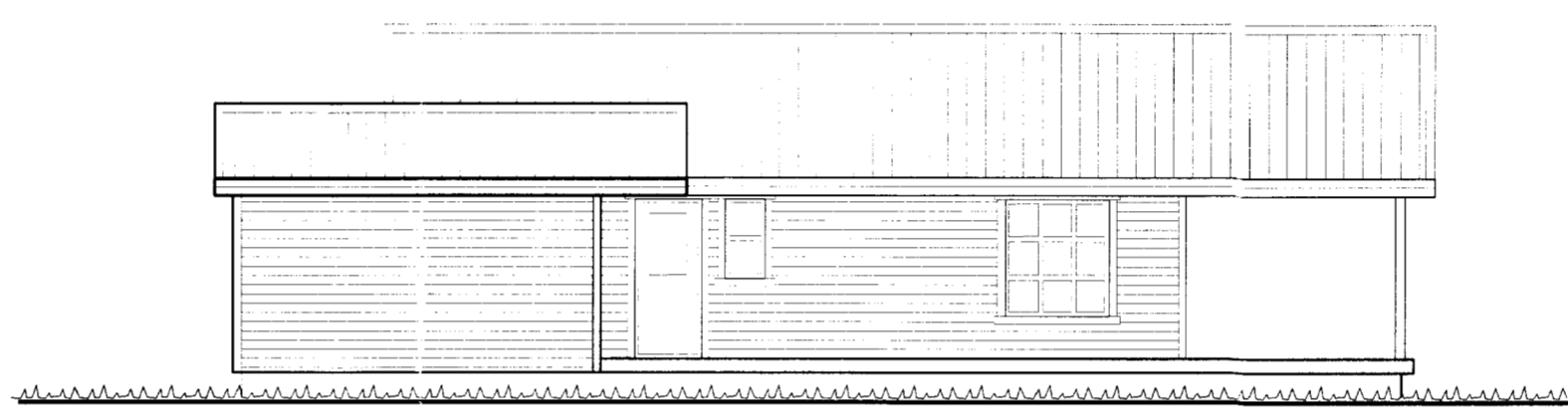

NORDLÆG HLIÐ
MKV. 1:50

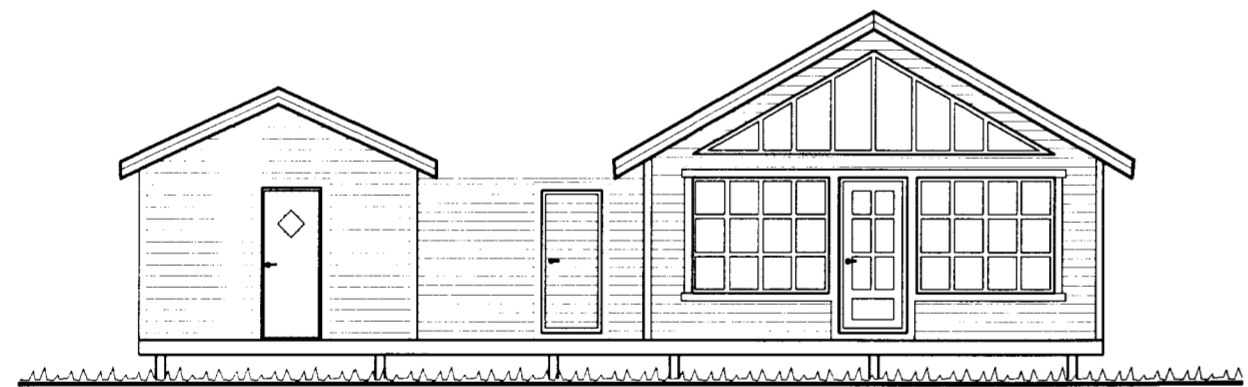

VESTLÆG HLIÐ
MKV. 1:50

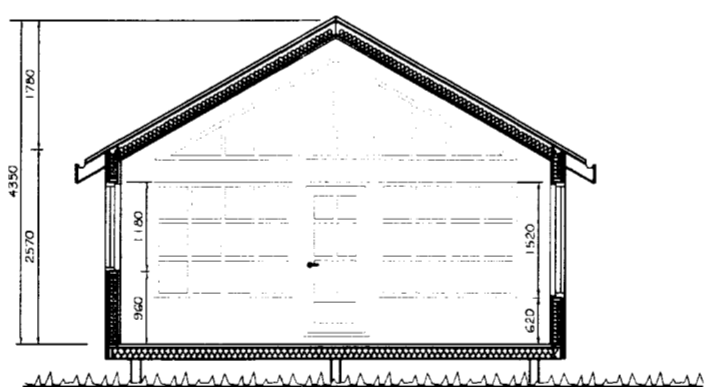

SNID A-A

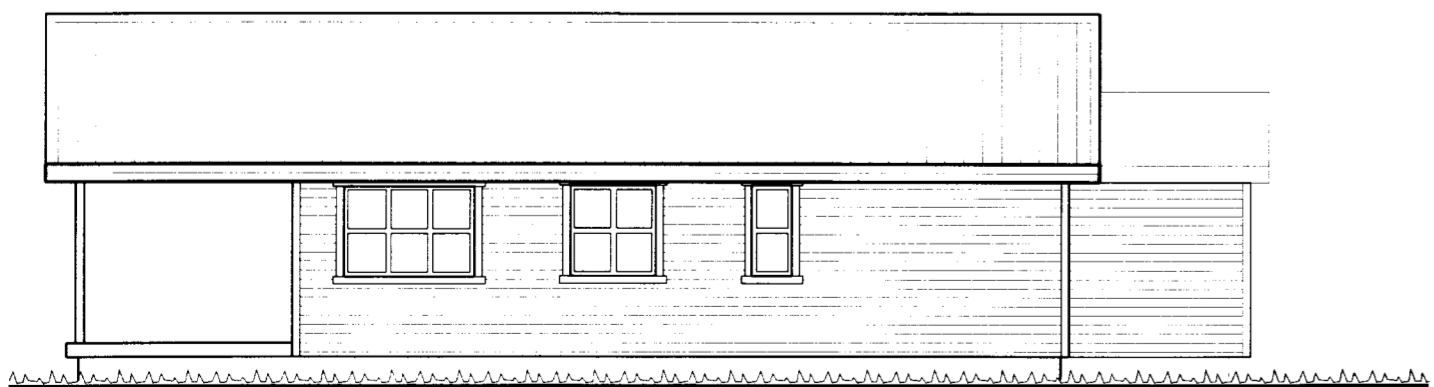

SÜDLÆG HLIÐ
MKV. 1:50

BYGGIGNARLÝSING:

Matshúsi 01-0101 er áður byggt.
Húsið er heiðbundið timburhús, byggt á staðnum ofan á steypum bitum.
Ysta kæðning er lárétt panílkæðning.
Innsta kæðning er panílkæðning.
Einangrun veggja, gólfs og þaks er 125 mm steinull.
Gluggar eru úr timbri.
Stærðir skv. skráningartöflu.
Frárennslí er tengt rotþró.

Br. nr.	Dags.	Af.	Breyting
(A)			
(B)			
(C)			
(D)			



ARMÜLI 36, 108 REYKJAVÍK, Sími 568-8866, FAX 568-8878
Þorsteinn Friðþjófsón, Magnús Þ. Guðmundsson,
byggingatæknifræðingur, innanhússarkitekt.
Kt. 211055-5299, Kt. 240654-5559

FRÍSTUNDAHÚS
SKJÓLHÓLAVEGUR 109
HESTSLANDI, GRÍMSNESI

Teikningarheiti: GRUNNMYND
ÚTLIT, SNID

Dags. 23.04.2002.	Kvarði 1:100
Hannað ÞF	Teiknað ÞF
Samb. <i>[Signature]</i>	
Verkar. 99-230	Teikn.nr. 102
	Breyt.nr.