Samp. 8/8 2000
BYGGINGARFULLTRÚI
GRÍMSNES OG GRAFNINGSHREPPS

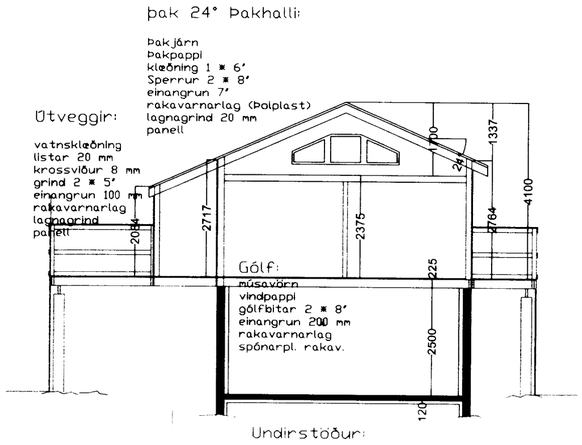

Snið A A

Steyptir 200 mm kjallaraveggir
75 mm Plasteinangrun 24 kg/m3

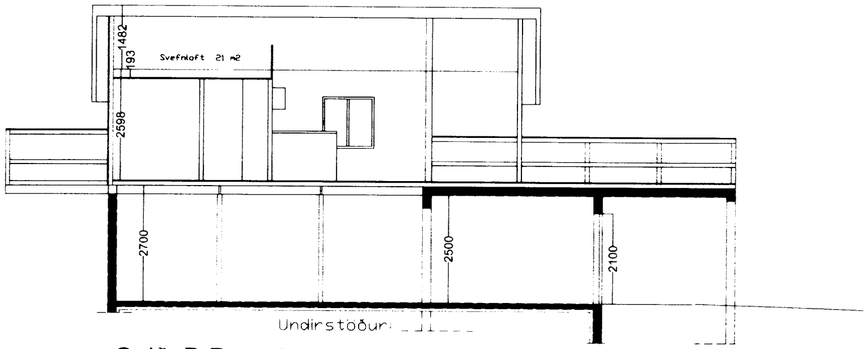

Snið B B

Steyptir 200 mm kjallaraveggir
75 mm Plasteinangrun 24 kg/m3

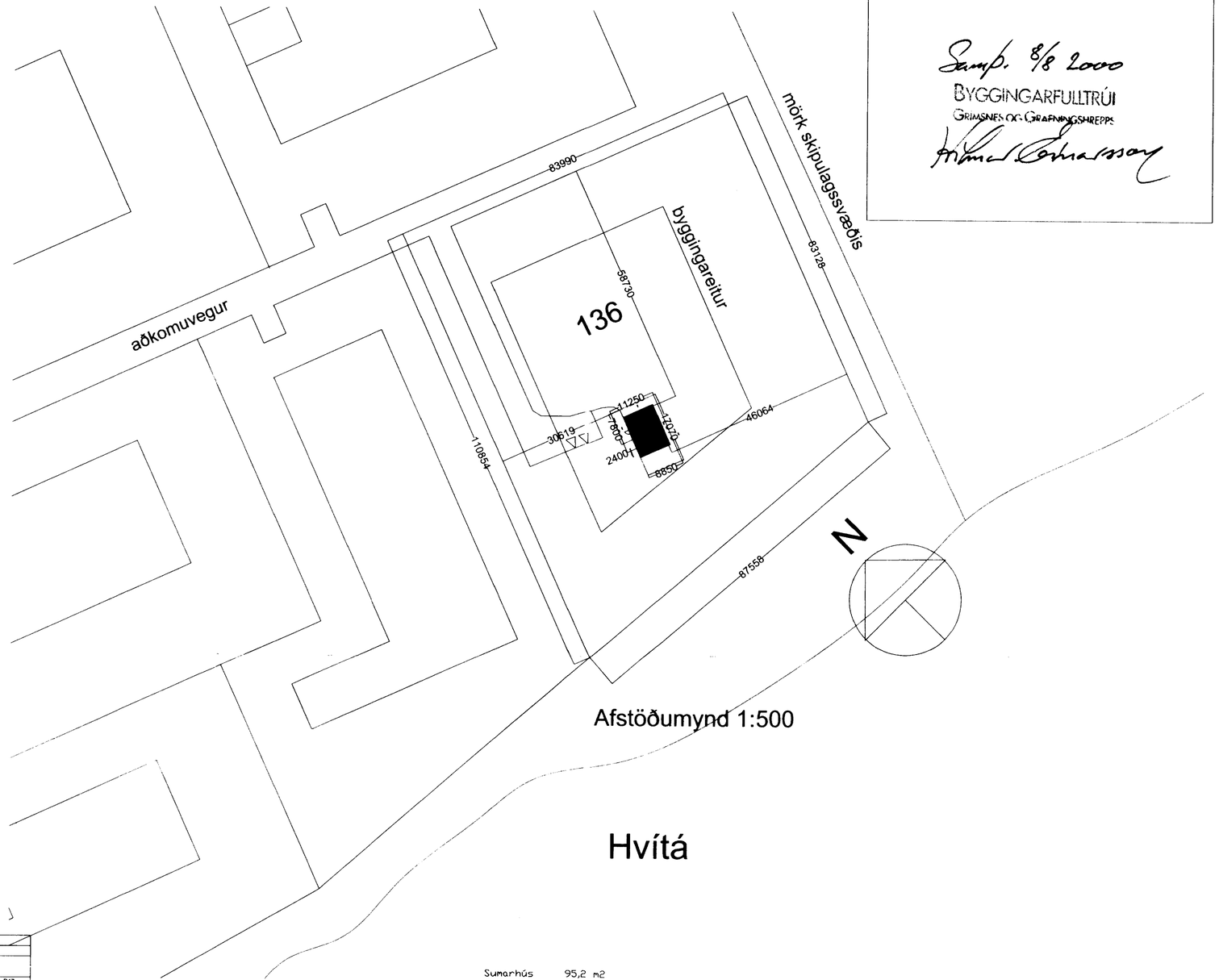

Afstöðumynd 1:500

Hvítá

Skráningartafla:	Sumarhús í landi Hests Grímsnes og Grafningshreppi				Skrásetjari:	Stefán Hallsson										
Landnúmer:	Ópekkt				Kennitala:	280453-3239										
Matshlutanúmer:	01			Utgáfa: 4.01	Dags.:	27.7.2000										
Uppskipting og lýsing				Stærðir												
D0	D1	D2	D3	D4	D5	D5M	D6	D7	D8	D9	D10a	D10b	D11	D12	D16		D17
Lokun	Rými hæð-röð	Notkun texti	Hófuð-flokkun	Eignar-hald	Botnflötur m²	Milliflötur m²	Stigar m²	Op m²	Bruttóflötur m²	Bruttóflötur sn < 1,8	Salarhæð min	Salarhæð max	Bruttó rúmmál m³	Nettóflötur m²	Birt flatarmál m²	Reiknitala skiptarúm máls	Skipta-rúmmál m³
		Matshluti			124,2	62,4	0,8	0,6	186,0	22,6			386,1	118,4	163,4		294,106
		Botn											19,5				
	00	Kjallari			68,8	0,0	0,0	0,0	68,8	0,0			185,9	58,7	68,8		
A	0001	geymsla	N	0101	68,8				68,8		2,70	2,70	185,9	58,7	68,8	2,70	158,490
	01	1. Hæð			55,4	62,4	0,8	0,6	117,2	22,6			180,7	59,7	94,6		
A	0101	Sumarhús	N	0101	55,4	39,8	0,8		95,2		2,37	4,10	180,7	41,6	95,2	3,26	135,616
A	0102	milliloft	N	0101		22,6		0,6	22,0	22,6	0,40	1,30		18,1	-0,6		
C	0103	verönd	N	0101	115,5				115,5								
Athugasemdir																	
Samsignir samra																	
Eignarhald																	
	Eignar hald	Notkun texti	Birt flatarmál m²	Skiptarúmmál Stiegar m²	Skiptarúmmál Stiegar og samsigar m²												
	0101	Sumarhús	163,4	294,106	294,106												
		Alls	163,4	294,106	294,106												

Sumarhús 95,2 m2
Kjallari 68,8 m2
Svefnloft 22 m2

f allt 186 m²

Verönd 115,5² m

Rúmmál:

Sumarhús 180,7 m3
Kjallari 205,4 m3

f allt 386,1 m3

BO = Björgunarop

Öll mál í mm

T11
TEIKNISTOFAN SMIÐJUVEGI 11
200 KÓPAVOGI
S: 564 2255 FAX: 564 4681

Verkheiti	Sumarhú í landi Hests Grímsnesi	Mkv.	1:100 og 1:500
Verkhluti	Afstöðum. Snið. Skráningartaf.	Dags.	16.07.2000
Hannað	Stefán Hallsson	Blað nr.	1 af 2
Teiknað	S.H.	Breytt	

Stefán Hallsson
180454-3579