

# Sumarbústaður í landi Hests í Grímsnesi, Árn.

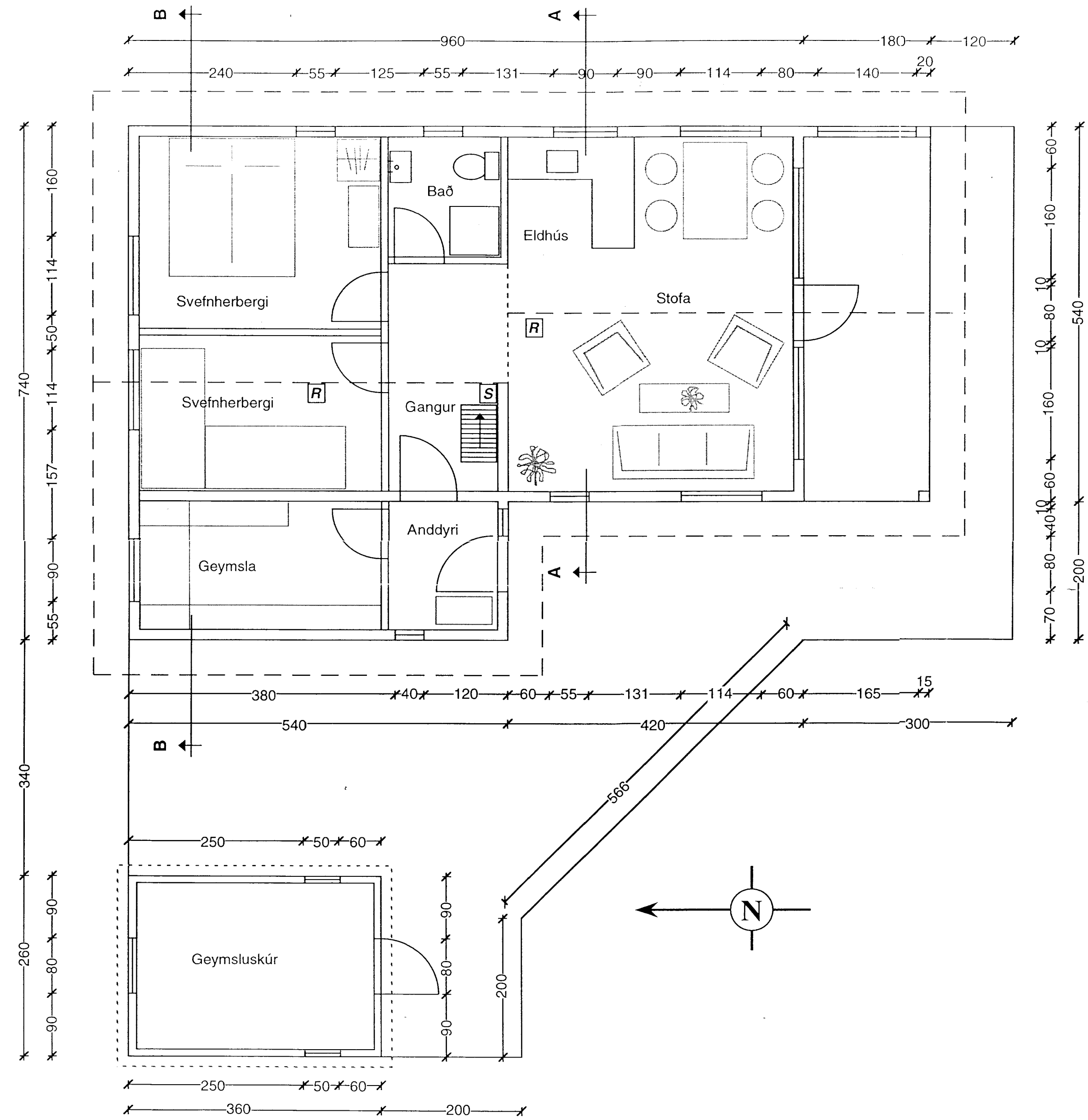

**Grunnmynd**  
Mál 1:50

## Skýringar:

Bústaðurinn er byggður úr timbri á steinsteyptar undirstöður.  
Að utanverðu er hann klæddur með húprtri panelklæðningu.  
á þaki er litað stál. Þakhalli er 30 gráður.  
Gler í gluggum er tvöfalt einangrunargler.  
Á svefnlofti er björgunarop.  
Öll klæðning í lofti og á veggjum skal vera a.m.k. í flokki 2.

- R** = Reykskynjari.
- S** = Slökkvitæki

## Stærðir:

Heildarflatarmál er 62,2 m<sup>2</sup>  
Flatarmál svefnlofts er 29,16 m<sup>2</sup>  
Mesta lofthæð á svefnlofti er 2,0 m  
Flatarmál geymsluskúrs er 9,66 m<sup>2</sup>

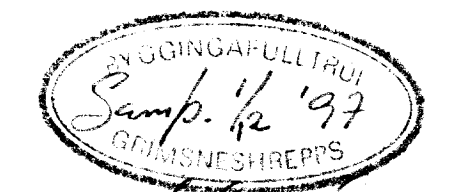

*Björgvin Magnússon*

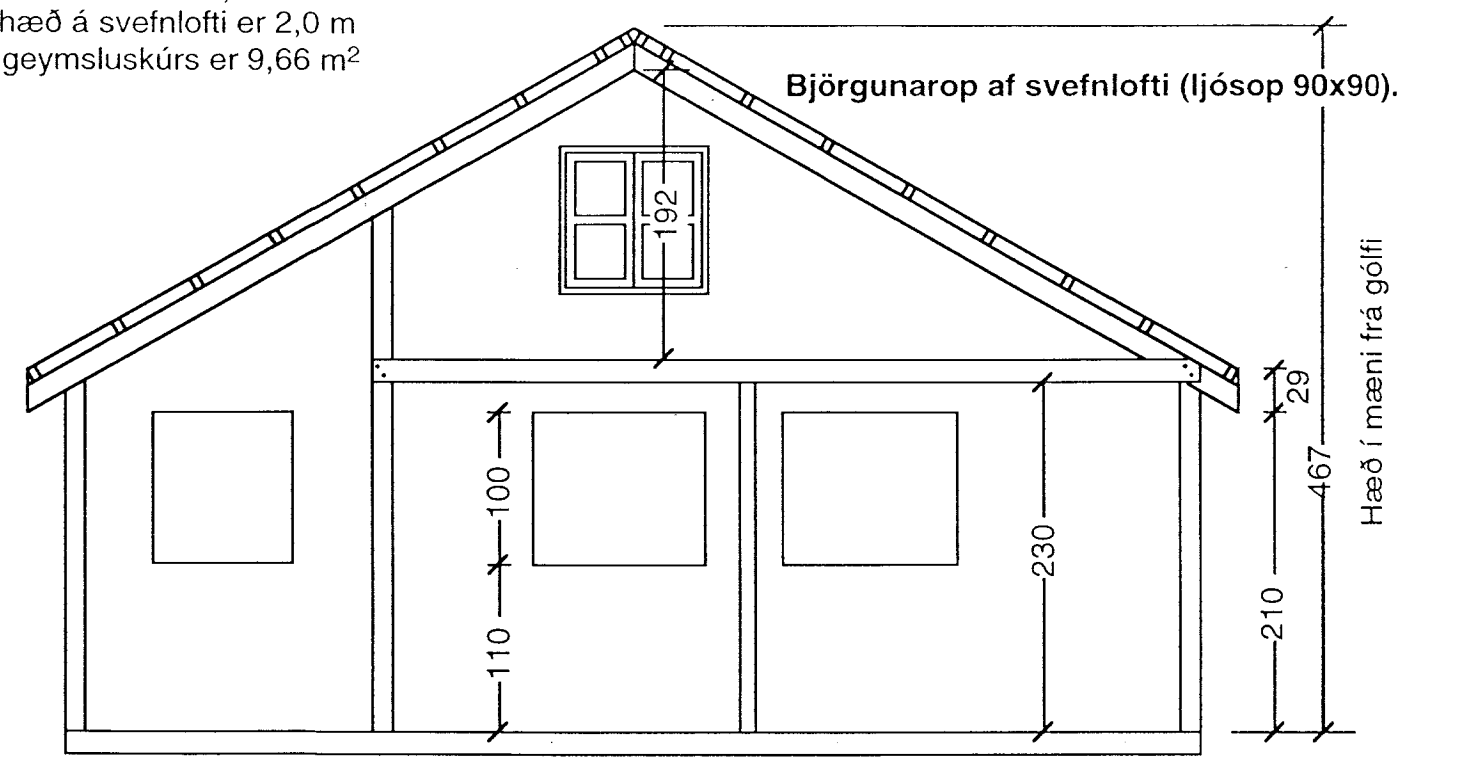

**Snið B-B 1:50**

Allar hæðir frá gólfi

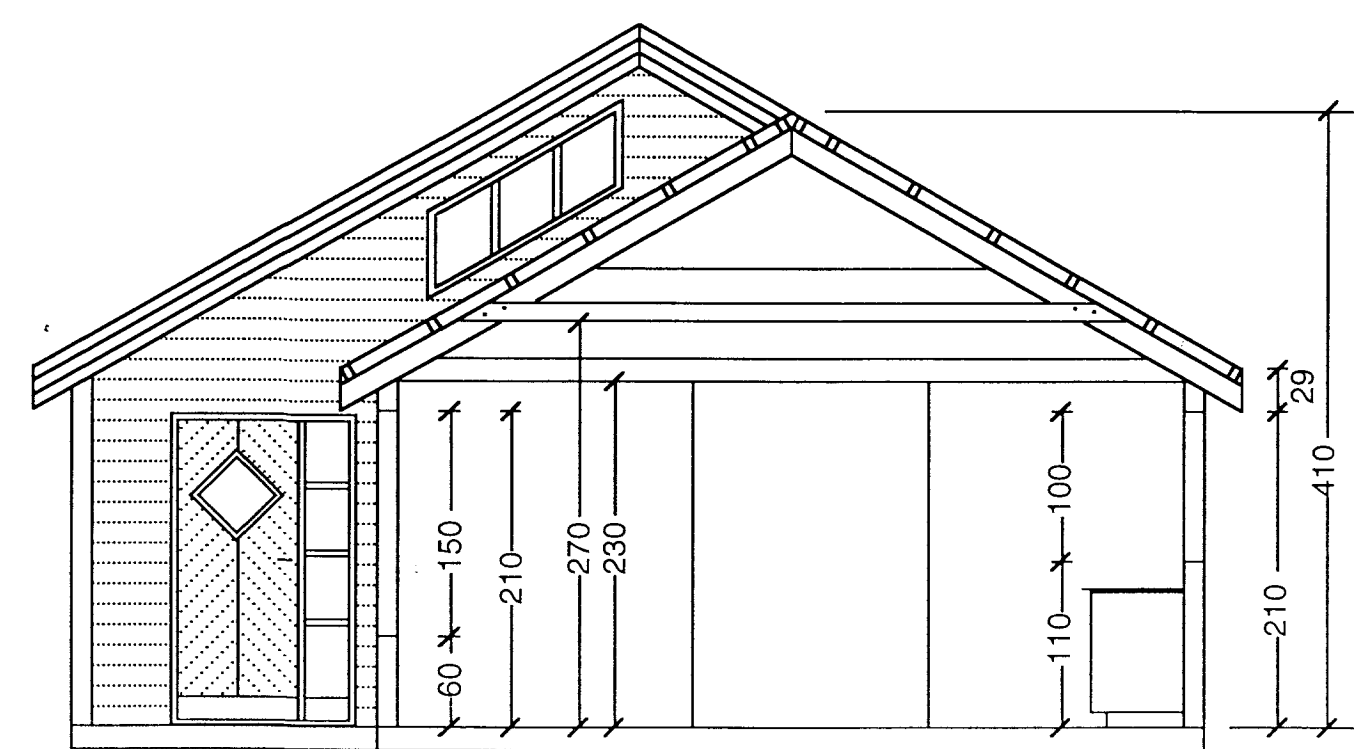

**Snið A-A 1:50**

Öll mál eru í sentimetrum nema annað sé tekið fram.

Björgvin Magnússon, Byggingarfræðingur. M.B.F.Í. Hrísholt 9, 210 Garðabæ, Sími: 565-7828, Fax: 565-7828		
Verk: Sumarbústaður Sigurðar Júlíussonar, Lóð nr: 20 í landi Hests, Grímsnesi, Árn.		
Dags: Nóv-97	Grunnmynd af sumarbústað Mál: 1:50	Mælikvarði: 1:50 og 1:5
Breytt:	Snið A-A og B-B Mál: 1:50	Teikning nr: 1
Teiknað af: S.J.	Yfirfarið:	