

Fyrirvart um gr. 159  
 Samp. 03.06.2004  
 Hólmur Einarsson

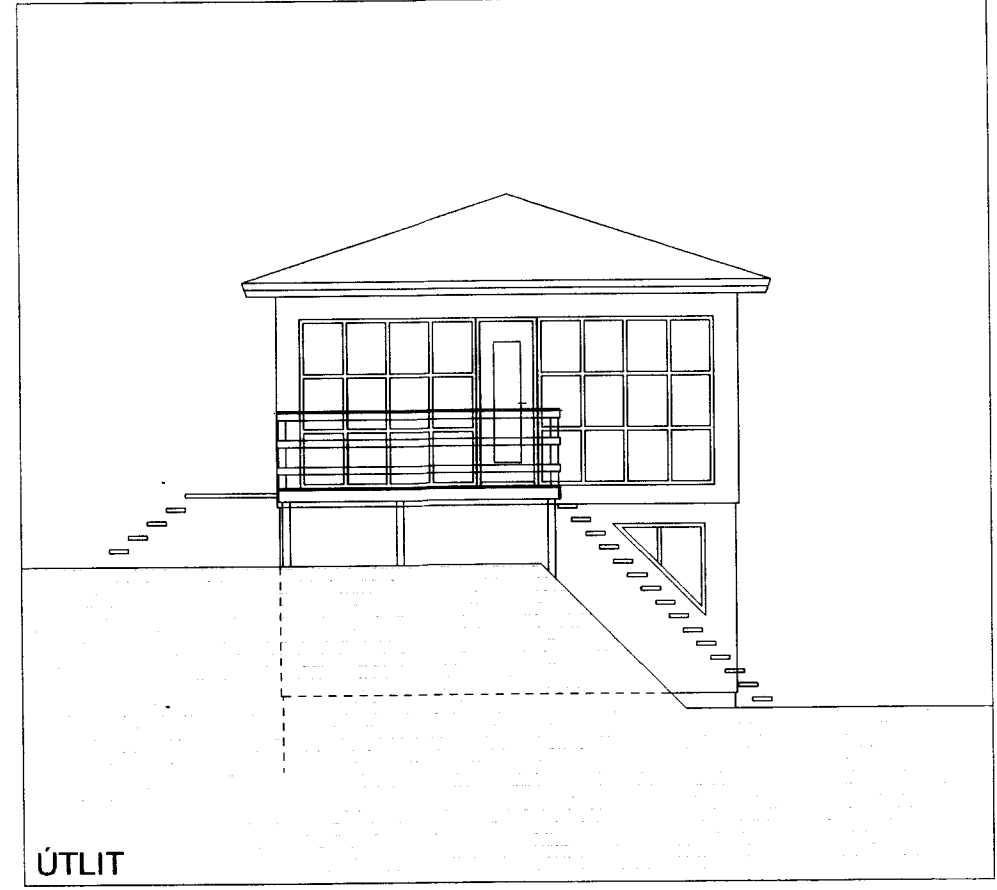

ÚTLIT



ÚTLIT

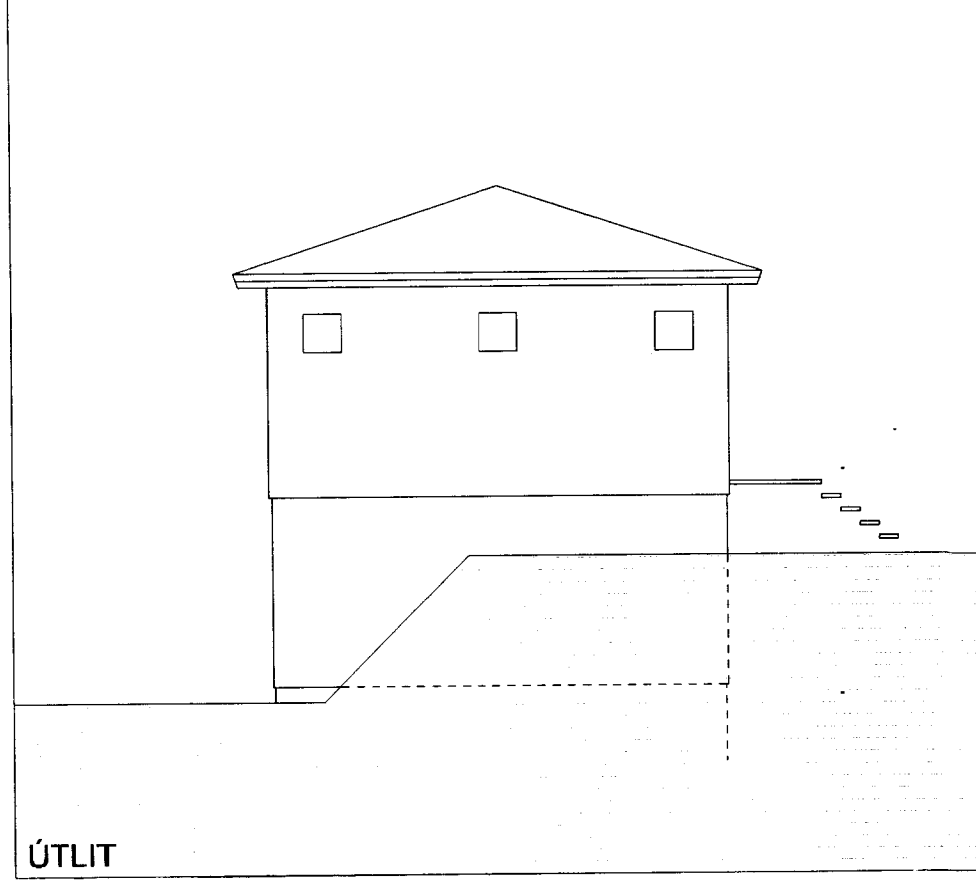

ÚTLIT

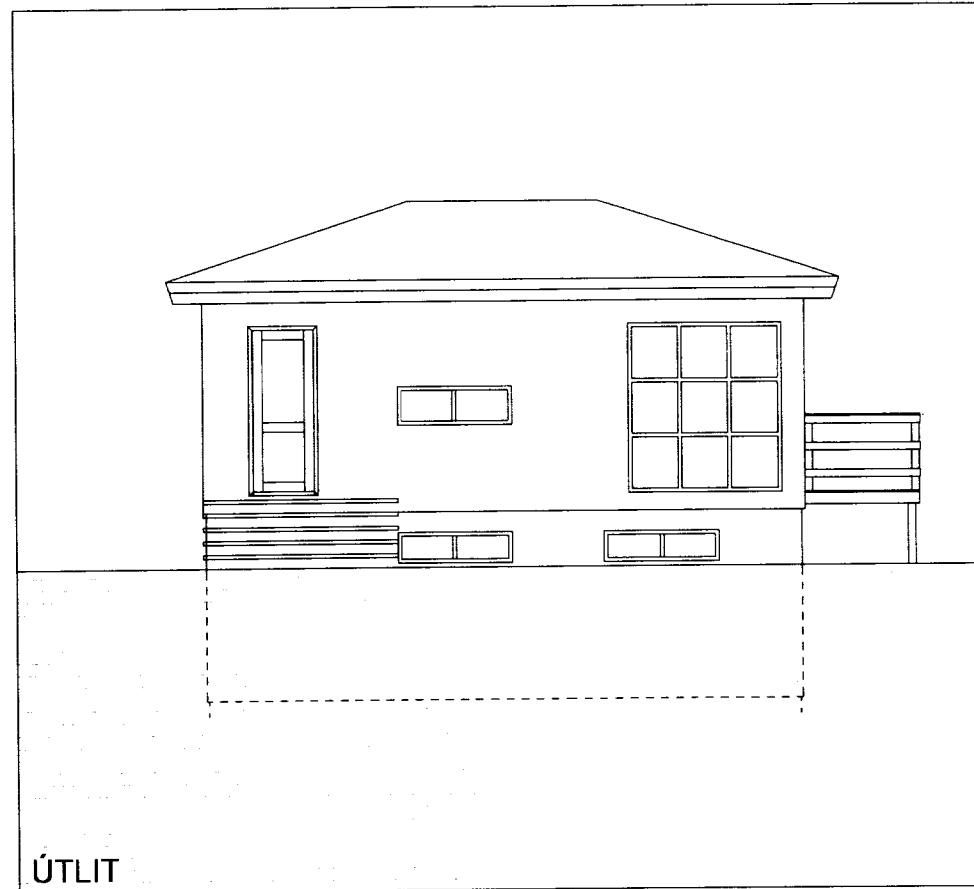

ÚTLIT

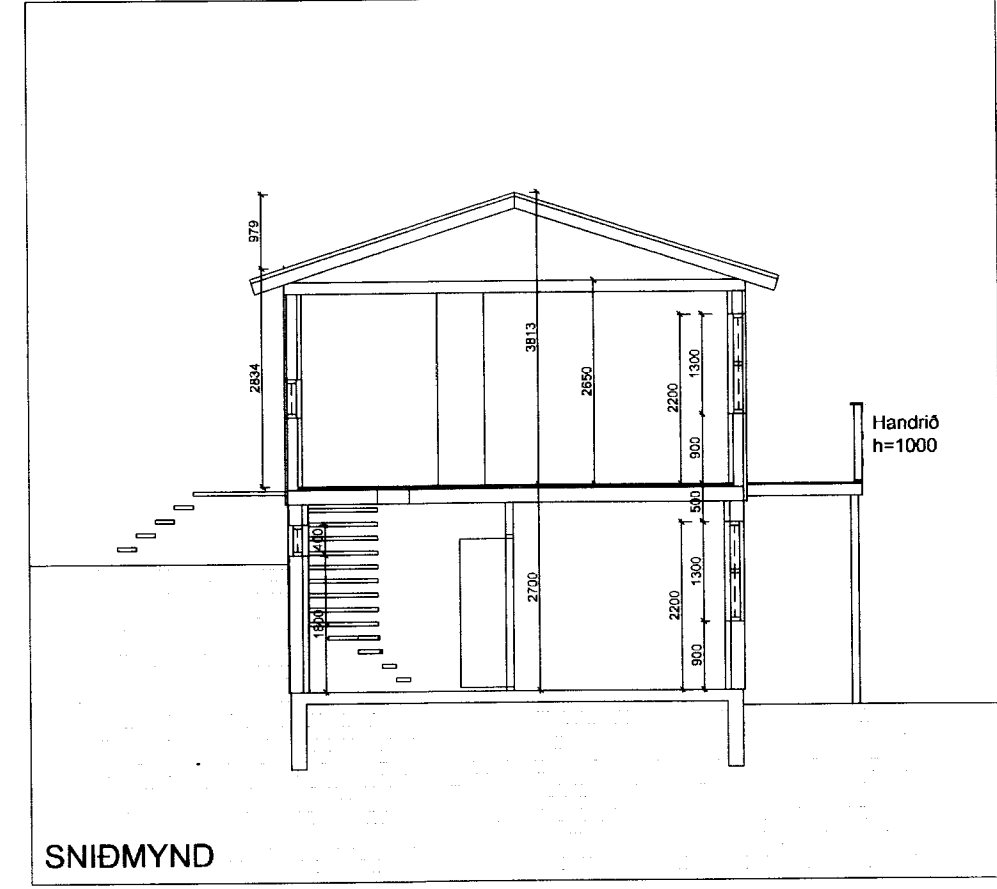

SNIDMYND

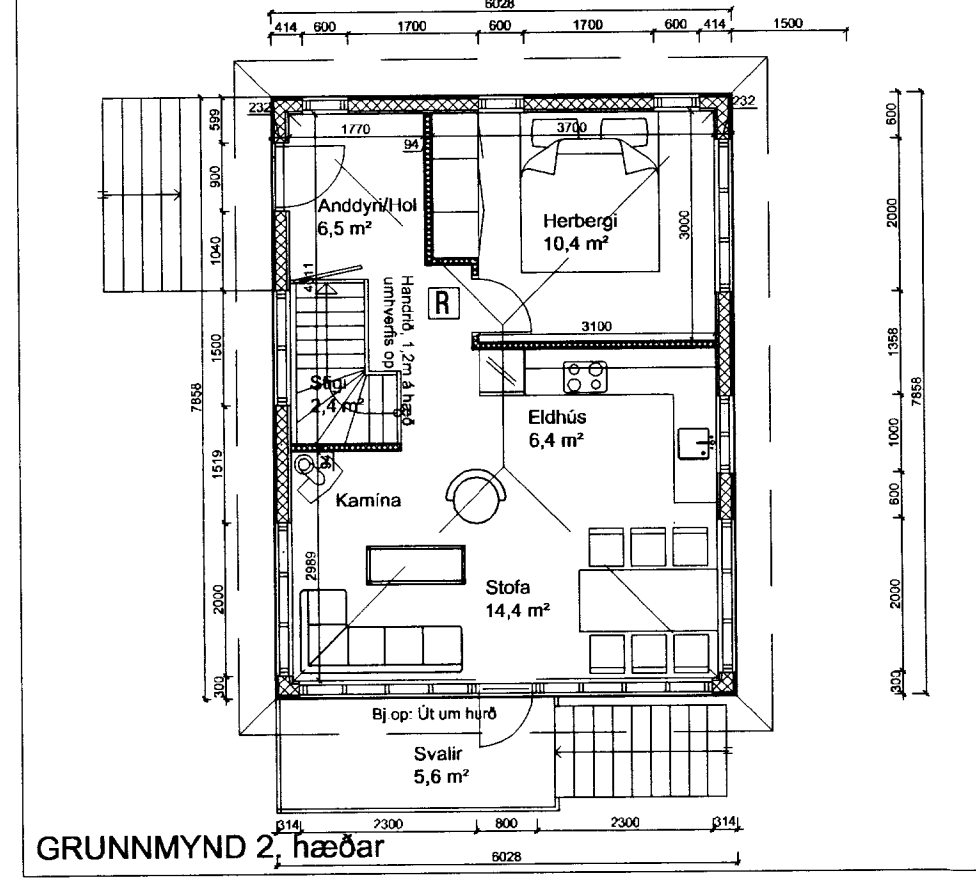

GRUNNMYND 2. hæðar

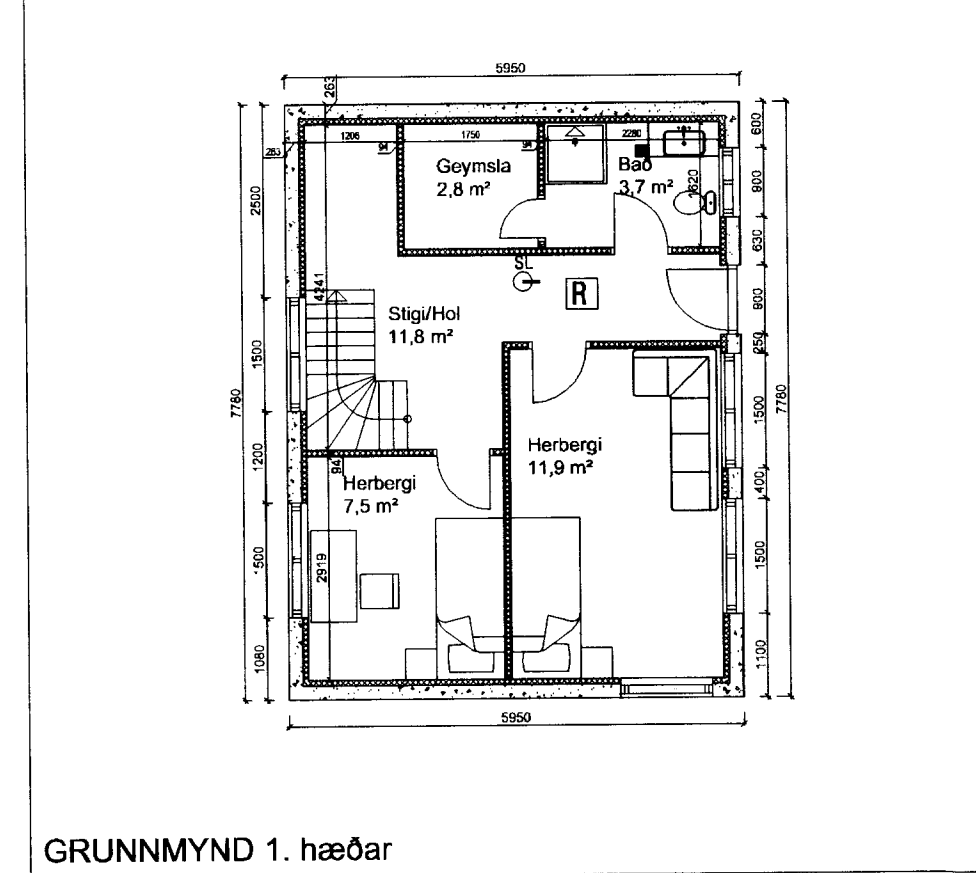

GRUNNMYND 1. hæðar

**Byggingalýsing:**

Útveggir neðri hæðar byggingarinnar eru úr steinsteypu, einangraðir að innanverðu með 75 mm plasteinangrun og múrhúðað, útveggir efri hæðar byggingarinnar eru úr timbri, 2"x6" (48x148mm), einangraðir með 150 mm steinull og klæddir að utanverðu með liggjandi þrýstifúvaðri timburvatnasklæðningu.

Milligólf er steinsteyp.

Undirstöður eru steinsteypar á hefðbundinn hátt.

Þak er úr timbri, 2"x6" (48x148mm), klætt málmklæðningu, einangrað með 150 mm steinull.

Klæðning að innanverðu er panell í lofti og á veggjum.

Til að taka við frárennsli er notuð rotþró, a.m.k 1500 l, hafa þer samráð við byggingafulltrúa og heilbrigðiseftirlit um stærð og staðsetningu á rotþrónni.

Hafa skal samráð við byggingafulltrúa um staðsetningu og hæð yfir landi lóðarinnar.

Stærð:  
 Neðri hæð er 46,3 m² og 125,0 m² að stærð, brúttó  
 Efri hæð er 47,4 m² og 125,5 m² að stærð brúttó.  
 Þakrými er 26,6 m³ að stærð brúttó.  
 Samtals er húsið 93,7 m² og 277,1 m³

**R** = Reykskyrtan  
**SL** = Slökkvitæki  
 Bj. op: 60x120 = Flóttaleið

Breytingar:	
<b>HÚSEY</b> Teikni- og verkfræðijónusta. SELFOSSI	
Vinnustofa:	Stóru-Sandvík 4, 801 Selfoss. Sími 482-1738 / 898-9199 Netfang: samsh@simnet.is
Áb. og réttahafi ©:	Samúel Smári Hreggviðsson, byggingateknifræðingur, M.T.F.Í. Kt.: 200752-4659
Viofangsefni:	<b>HESTUR lóð 38, Grímsnes- og Grafningshreppi</b>
Verkhúti:	Grunnmynd, útlit, snið og skýringar
Mælikvarði:	1:100
Dagsetning:	Stóru-Sandvík 4, 1 maí 2004
Samþykkt:	
Verknúmer:	<b>S1N-04,09</b>
Teikn.númer:	<b>1-01</b>