

AFSTÖÐUMYND  
mkv. 1 : 2000

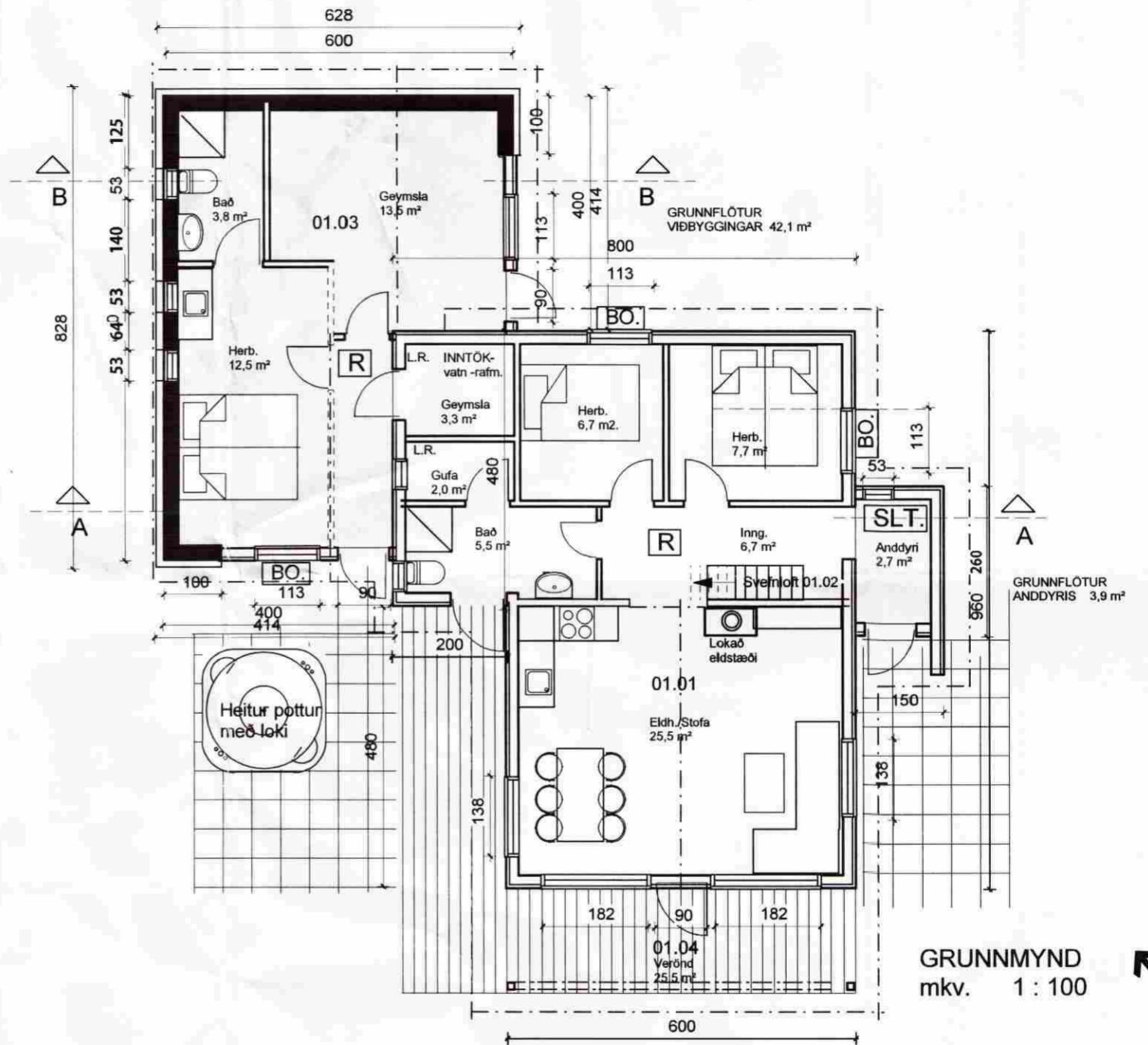

GRUNNMYND  
mkv. 1 : 100

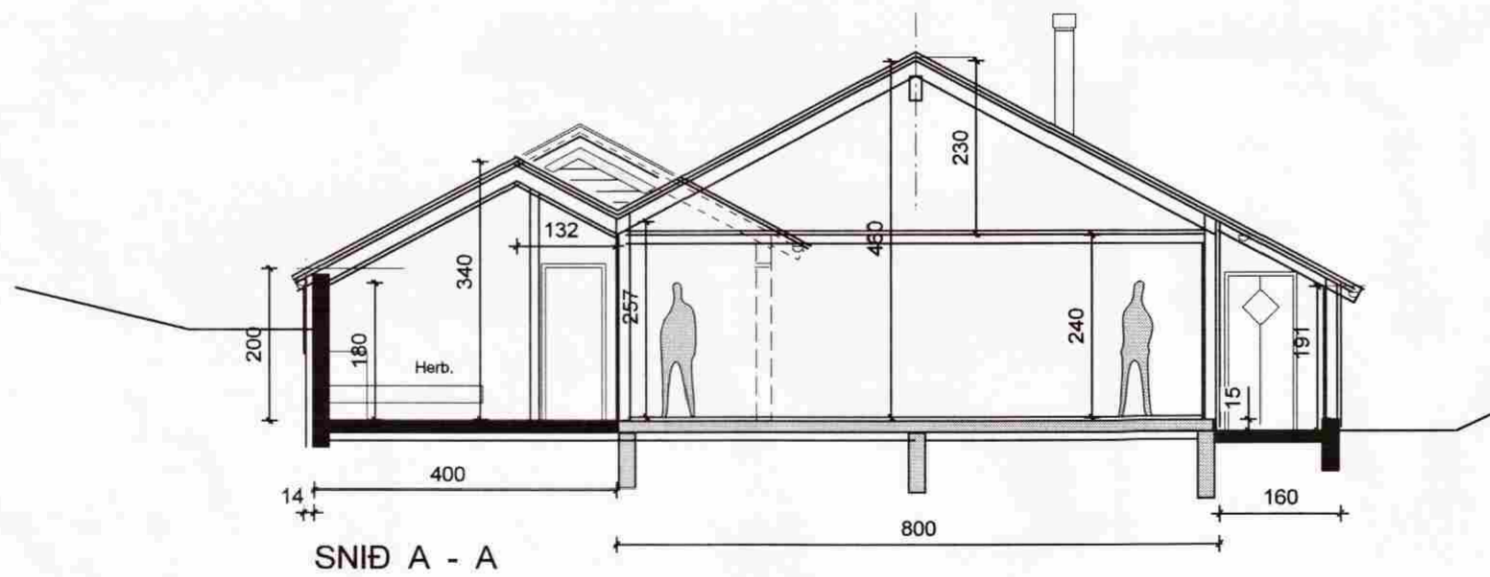

SNÍÐ A - A

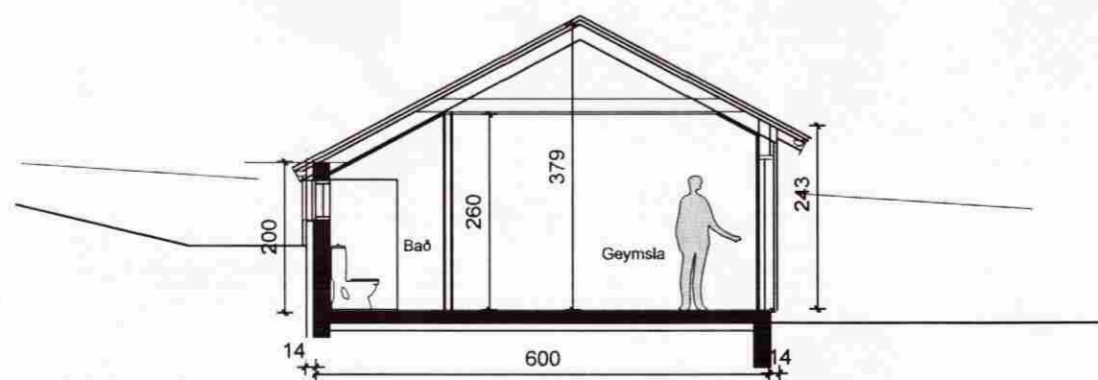

SNÍÐ B - B

SAMPYKKT

19 NOV. 2008

*Algi Björnsson*  
Byggingafrútrúi uppsýs, Ámessýslu og Flóah.

LAND NR. 57 Í HESTLANDI  
GRÍMSNESS- OG GRAFNINGSHREPPI  
VIÐBYGGING,

BYGGINGARLÝSING

Viðbyggingin er eins og allt húsið grundað á steyptri plötu, sem hvílir á þjöppuðum púða. Útveggir viðbyggingar, sem snúa inn í brekkuna og fyllt er að, eru steinsteyptir. Einangrað er utan á þá veggj með harðpressaðri steinull og sökkuldúk. Aðrir útveggir eru úr 150mm trégrind, sem klædd er með 12mm krossvið og liggjandi furuklæðningu. Einangrað er í alla útveggi með 150mm steinull. Þakviðir eru úr 150x45 mm, einangrað í bil með 200mm þykkri steinull og loftað yfir. Rakapéttaglag innan undir einangrun. Þakklæðning er bárustál, með svörtum lit. Innveggir eru einangraðir með amk. 75 mm steinullareinangrun og klæddir, ásamt loftum með klæðningu í flokki 2 eða betri.

STÆRÐIR :

Núv. aðalhus	:	69,7 m <sup>2</sup> - 250,0 m <sup>3</sup>
(+ svefnloft)	:	ca. 18 m <sup>2</sup> )
Viðbygging	:	42,1 m <sup>2</sup> - 128,4 m <sup>3</sup>
Anddyri	:	3,9 m <sup>2</sup> - 10,6 m <sup>3</sup>
SAMTALS	:	115,7 m <sup>2</sup> - 389,0 m <sup>3</sup>

Stærðir úr skráningartöflu, gólfþykkt meðtalin :

Birt flatarm.	:	123,1 m <sup>2</sup>
Brúttóflötur	:	138,1 m <sup>2</sup>
Brúttó rúmmál	:	412,1 m <sup>3</sup>
Skipta-rúmmál	:	367,1 m <sup>3</sup>

Fristundahúsið er upphaflega teiknað af  
TEIKNISTOFUNNI "TORGHÐ hf."  
samþ. í Byggingarnefnd Grímsnesshr. 28.9.1999

Dags. Breyting. Teikn. Útgáfa.

HÁREKSSTAÐIR  
LAND NR. 57  
HESTI - GRÍMSNESI  
GRUNNMYND, SNÍÐ  
AFSTAÐA - LÝSING



Geirsgötu 9,  
101 Reykjavík  
Sími: 515 0300  
Fax: 515 0319  
www.ask.is

BYGGJENDUR :  
BIRGITT NYBORG og

STEFÁN SKJALDARSON

*Stefán Skjaldarson*

Árni Friðriksson 271049-2699

Verk. nr. Mkv. í A2  
1:100 - 1:2000

Teikn. G.P. Dags. 10.11.2008

Teikn. nr. Útgáfa.

A 01