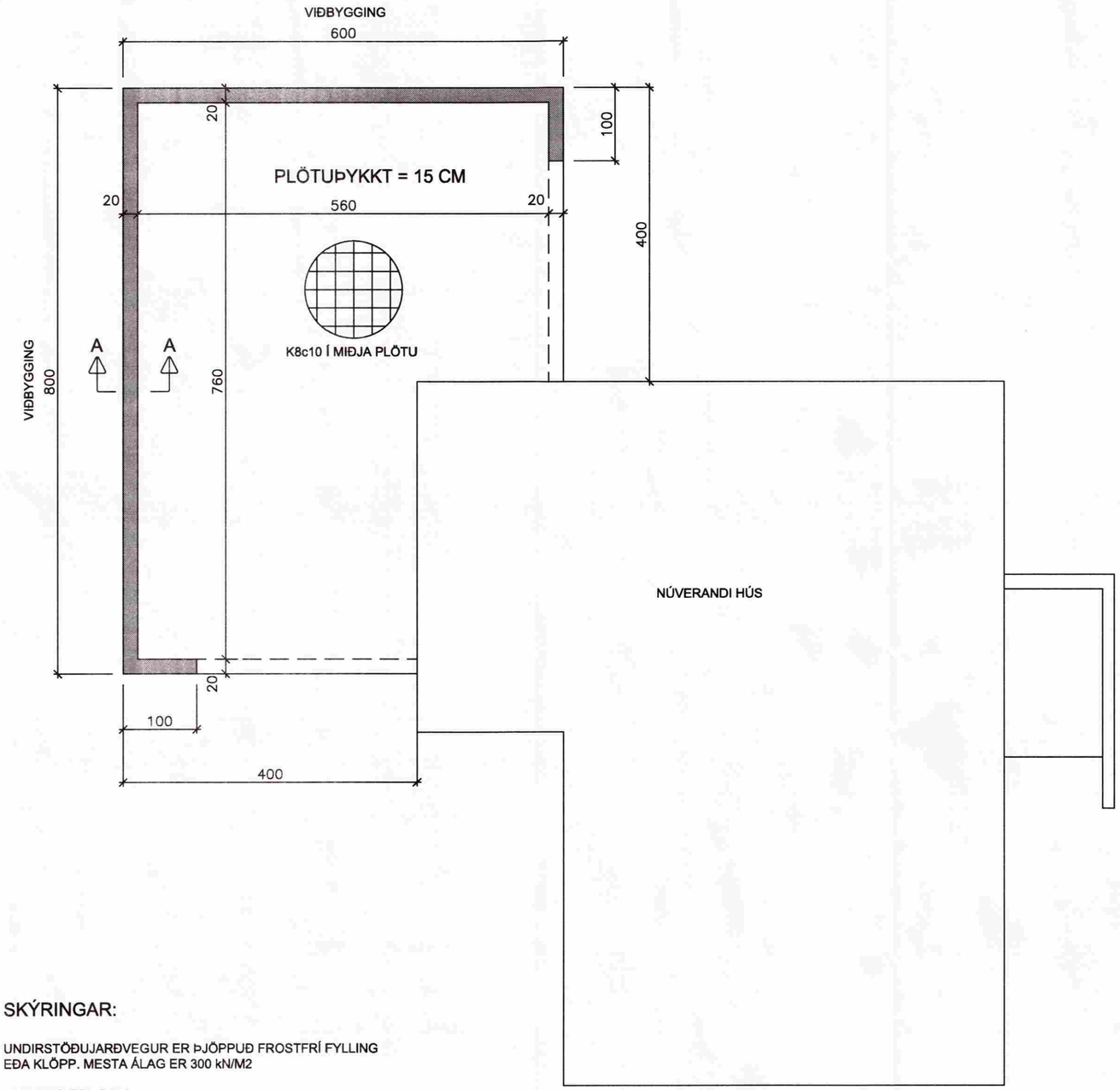


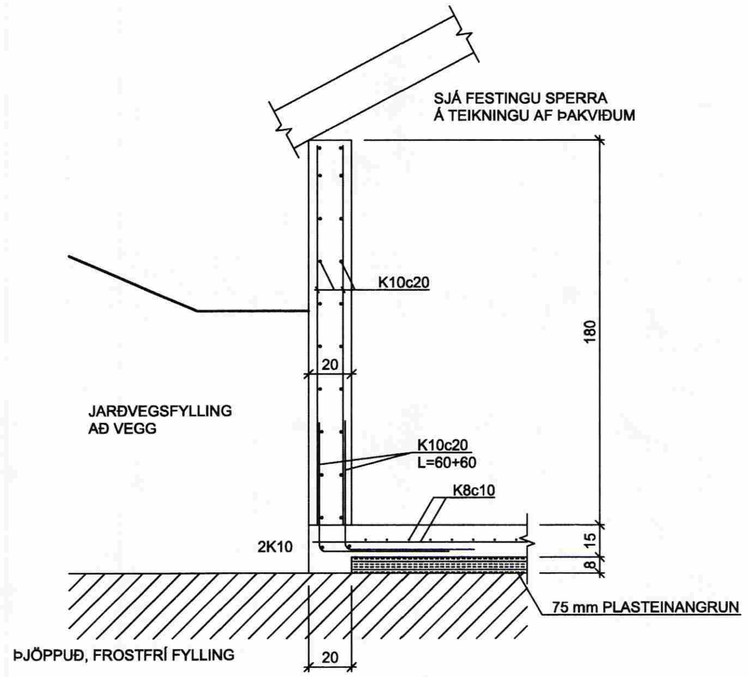


MÓTTEKIÐ
15 DES. 2008
Byggingafulltrúi uppsv. Árnessýslu og Flóahr.

## SKÝRINGAR:

UNDIRSTÖÐUJARÐVEGUR ER ÞJÖPPUÐ FROSTFRÍ FYLLING
EÐA KLÖPP. MESTA ÁLAG ER 300 kN/M2

STEYPUGÆÐI: S 250
STÁLGÆÐI : KS 40

LANGJÁRN Í UNDIRSTÖÐUM SKAL SKEYTA UM HORN

EF EKKI ER ANNAÐ SÝNT SKAL SETJA 2 K10 UM ÖLL
OP, SEM NÁI 60 CM ÚT FYRIR OPIN

UNDIR GÓLFPLÖTU SKAL EINANGRA MEÐ
75 MM PLASTEINANGRUN

ASK ARKITEKTAR
AÐAL- OG SAMRÆMINGARHÖNNUÐUR
ÁRNI FRIÐRIKSSON, KT.271643-2699
10. des. 2008


*Haukur Margeirsson byggingarverkfræðingur*
*Verkfræðistofa - Suðurlandsbraut 8 - 108 Reykjavík*
*Sími 562 2234 - GSM 699 8260 - Fax 552 3090*
*kt. 070249 3919 - netfang: haukurm@simnet.is*


| | | |
|---|---|---|
| VERKHEITI: HÁREKSSTAÐIR, LAND NR. 57, HESTI GRÍMSNESI - VIÐBYGGING | | |
| HEITI TEIKN.: UNDIRSTÖÐUR, BOTNPLATA OG STEYPTIR VEGGIR GRUNNMYND OG SNIÐ | | |
| HANNAÐ: HM | DAGS.: NÓVEMBER, 2008 | VERKNR.: 081112 |
| TEIKNAÐ: HM | KVARÐI: 1:50 1:20 | TEIKN. NR.: 201 |