

Samþykkt
23 SEPT. 2007
Hilmar Einarsson
Byggingarfulltrúi uppsveta Árnaeðyslu

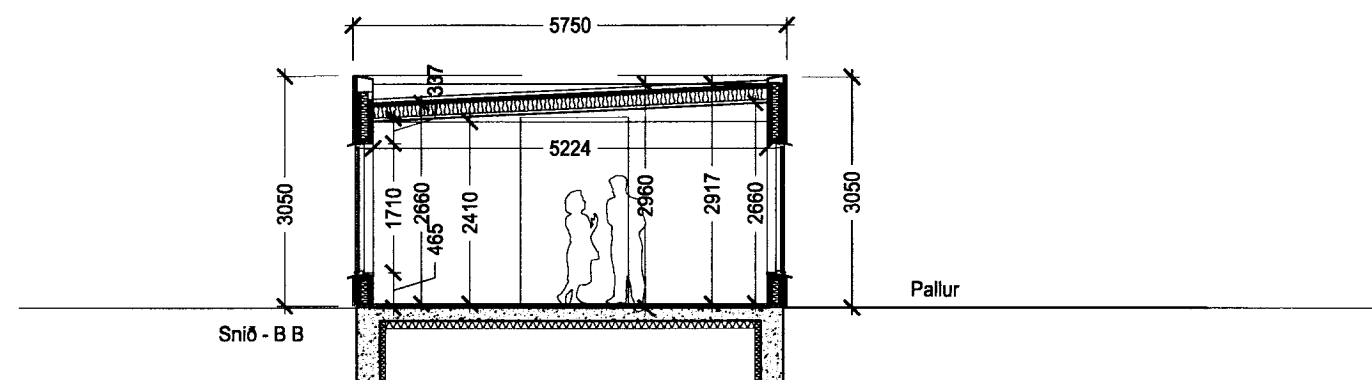
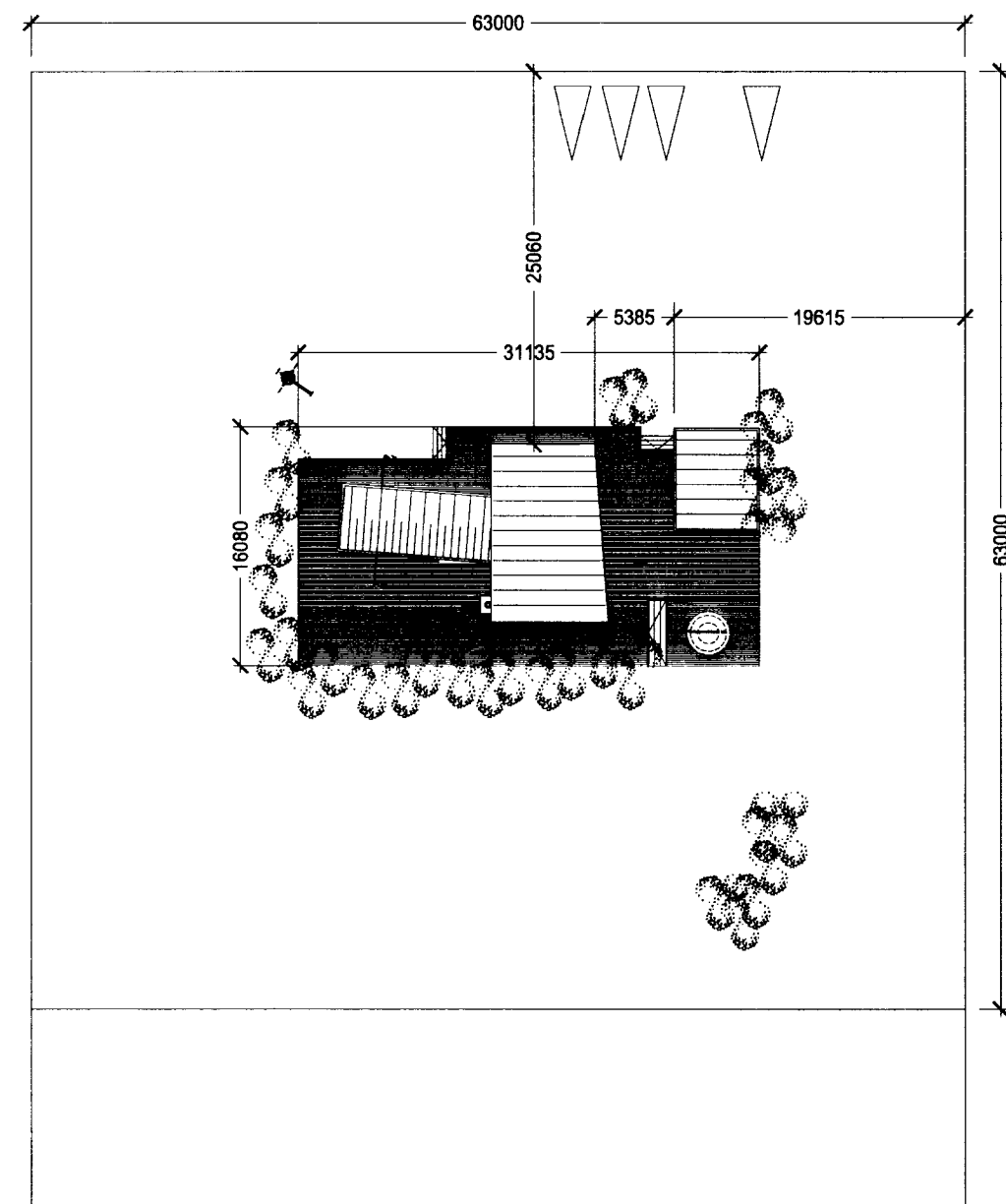

Byggingalýsing

Hestur 58 í Grímsnesi og Grafningshreppi. Frístundarhús á einni hæð.

Stæðr lóðar 8200fm

Húsið skal byggja samkv.
Byggingar - Bruna - Heilbrigðisreglugerð
og skipulags - skilmálum

Pak:

Bárujárn
Pakpappi
Klæðning 25*150mm
Sperrur 48*198mm burðarviður
Loftrás 25mm

Einangrun 200mm
(Einangrun steinull 60*50mm)
(Einangrun steinull 60*150mm)

Rakavörn 100%
Grind (Lagnir)
Gips eða krossviður

Veggir:

Lóðrétt 8" tréklæðningá svefnálmu
önnur klæðning báraðjárn (galv) liggur lárétt.

Loftrás 15mm
Krossviður rakaþolinn
Burðarviður 48*149mm í veggjargr.

Einangrun steinull 100mm
Rakavörn 100%
Grind 32mm (afrétting rafmagn)

Gólf:

Parket og flísar
Gólfhiti er í plötu

Gler:

Tvöfallt K-gler er í öllum gluggum og hurðum.

Útipallur:

Gegnumvarinn gólfborð 28mm
Burðarviður 48*149mm

Festingar:

Stað steypisökkklar úr járnbetntri steinsteypu
Einangra skal niður með sökklum og undir
steypa gólfplötu

BMF-anker vinkilbeygt 30sm. niður í
steypu 19sm. upp á dregara
KS 60/100*6st.

Frárennsli:

Frágangur-staðsetning og gerð rotþróar
skal farið eftir reglugerð Heilbrigðisyfirvalda.

VERKEFNI: Hestur 58 - Grímsnesi - Útihús	Teikn. aðj.	Teikni.nr
Sumarbústaður 1 : 100	Dags. 04.07.2007	101
	e-mail:	robert@arkoteiknistofa.is

ARKO Teiknistofa Langhóltsvegi 109-104 Rvk. Sími 588-2500-GSM 894-6565-Fax: 5882501
Jón Röbert Karlsson - Kt: 020141-3449 *Jón Röbert Karlsson*

Br.