

Samþykkt

28 FEB 2006

Robert Karlsson

Byggingar- og Skilfræðingur

Byggingalýsing

Hestur 58 í Grímsnesi og Grafningshreppi. Frístundarhús á einni hæð.

Stæðr lóðar 8200fm

Húsið skal byggja samkv.
Byggingar - Bruna - Heilbrigðisreglugerð
og skipulags - skilmálum

Pak:

Bánujám
Pakpappi
Klæðning 25*150mm
Sperrur 48*198mm burðarviður
Loftrás 25mm

Einangrun 200mm
(Einangrun steinull 60*50mm)
(Einangrun steinull 60*150mm)

Rakavöm 100%
Grind (Lagnir)
Gips eða krossviður

Veggir:

Lóðrétt 8" tréklæðningá svefnálmum
önnur klæðning báradjám (galv) liggur lárétt.

Loftrás 15mm
Krossviður rakapólinn
Burðarviður 48*149mm í veggjargr.

Einangrun steinull 100mm
Rakavöm 100%
Grind 32mm (afrétting rafmagn)

Gólf:

Parket og flísar
Gólfhiti er í plötu

Gler:

Tvöfalt K-gler er í öllum gluggum og hurðum.

Útipallur:

Gegnumvarinn gólfborð 28mm
Burðarviður 48*149mm

Festingar:

Stað steypitirsökkjar úr jámbetnri steinsteypu
Einangra skal niður með sökklum og undir
steypa gólfplötu

BMF-anker vinkelbeygt 30sm. niður í
steypu 19sm. upp á dregara
KS 60/100*6st.

Frárennsli:

Frágangur-staðsetning og gerð rotþróar
skal farið eftir reglugerð Heilbrigðisyfirvalda.

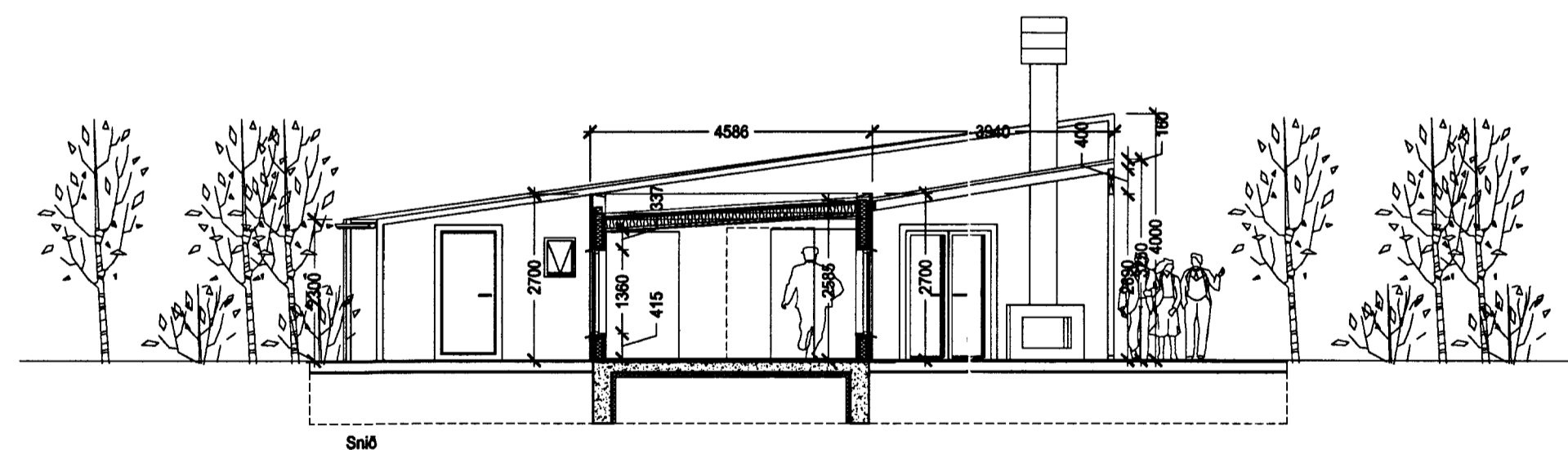
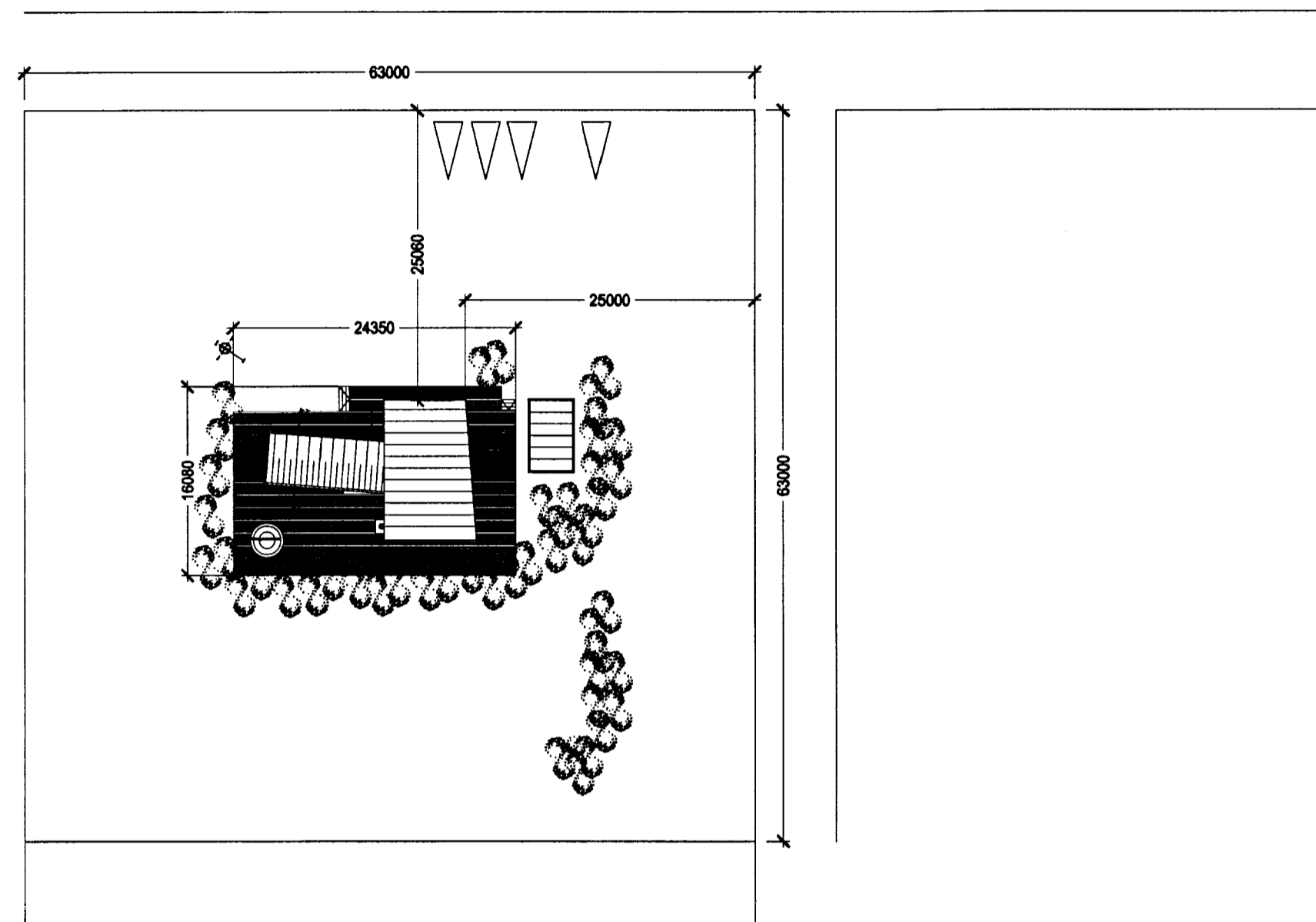

VERKEFNI: Hestur 58 - Grímsnesi	Teikn. aðj.	Teikni.nr
Sumarbústaður 1 : 100	Dags. 22.02.2006	101
	e-mail:	robert@arkoteiknistofa.is

ARKO Teiknistofa Langhóltsvegi 109-104 Rvk. Sími 588-2500-GSM 894-6565-Fax: 5882501
Jón Róbert Karlsson - Kt: 020141-3449

Br. A-breyta létt pak yfir pall 29.08.2006