

Samþykkt  
23 JUNI 2005  
Byggingarfulltrúi uppsveita Árnessýslu

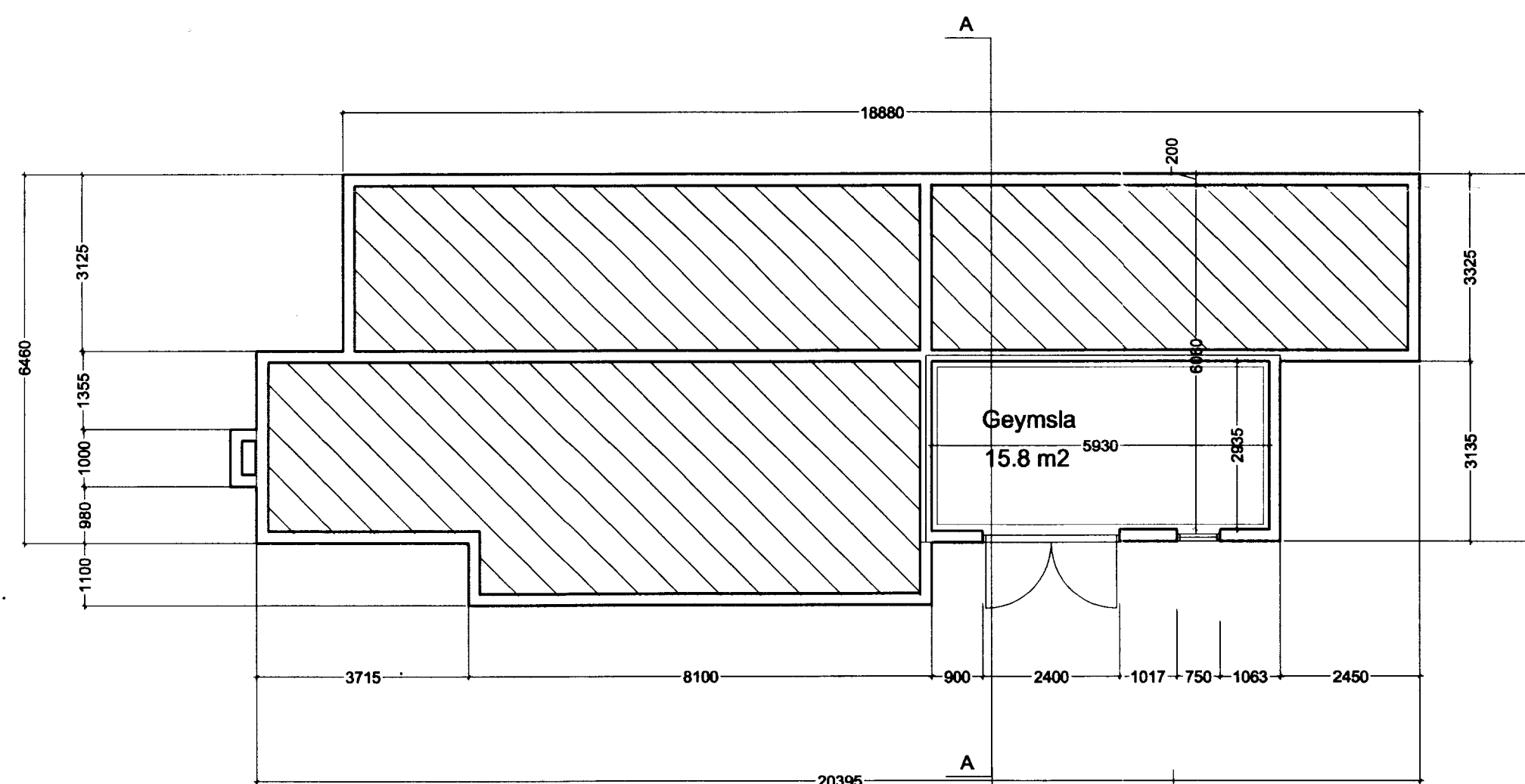
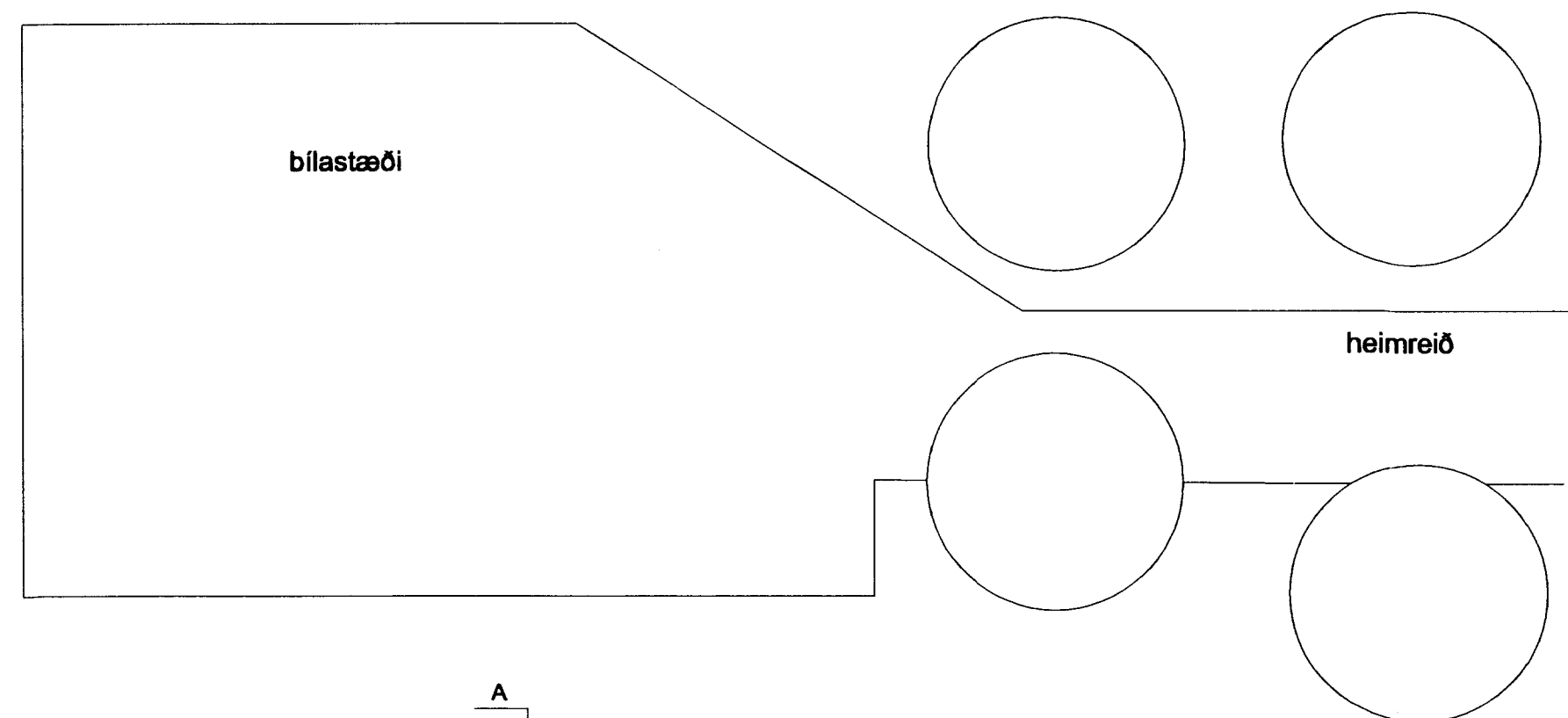

Kjallari

göngustígur

**Byggingarlýsing:**  
Húsið er grundað á steypa sökkla og plötu, sem er sett ofan á malarpúða. Sökkjar 200 mm þykkir og 600 mm háir. Gólfplata er 160 mm þykk með 100 mm einangrun undir plötu. Veggir kjallara eru 200 mm þykkir og einangraðir að innan.

**Gluggar og hurðir:**  
Íðex gluggar timbur að innan með málmgluggakerfi að utan rofin kuldabrun.

Reykskynjara skal koma fyrir í öllum herbergjum.  
Handslökkvitæki skal koma fyrir í húsinu.

Stærð húss : 148,7 m<sup>2</sup>

BR. DAGS. BR. 2005 REK. TEK. 2005

**Á STOFUNNI  
ARKITEKTAR** ■ FINNUR BJÖRGVINSSON  
HILMAR ÞÓR BJÖRNSSON  
SIGRÍÐUR ÓLAFSDÓTTIR  
BERGSTADASTRÆTI 10, RVK. sími:551-1480, netfang:stofan@stofunni.is

Finnur Björgvinsson, arkitekt FAI KT: 180946-3069

Hilmar Þór Björnsson, arkitekt FAI KT: 280845-3109

Sigríður Ólafsdóttir, arkitekt FAI KT: 071070-5069

Kúlaberg 62 HANNAÐ/TEK. FB/EFM  
Sumarbrústaður ATH.  
Grunnmynd kjallari SAMÞYKKT  
KT. 660589-1399

KVARDI 1:100 REYKJAVIK 27.06.2005

VERKFR. TEK. NR. BR.

A-1.01-BG