

NORD-VESTUR

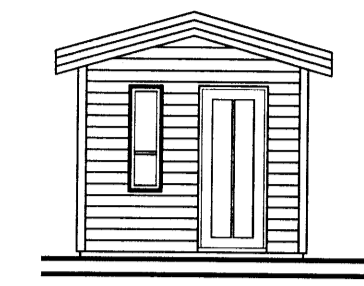

Samp. 03.06.2004
Alfons Einarsson

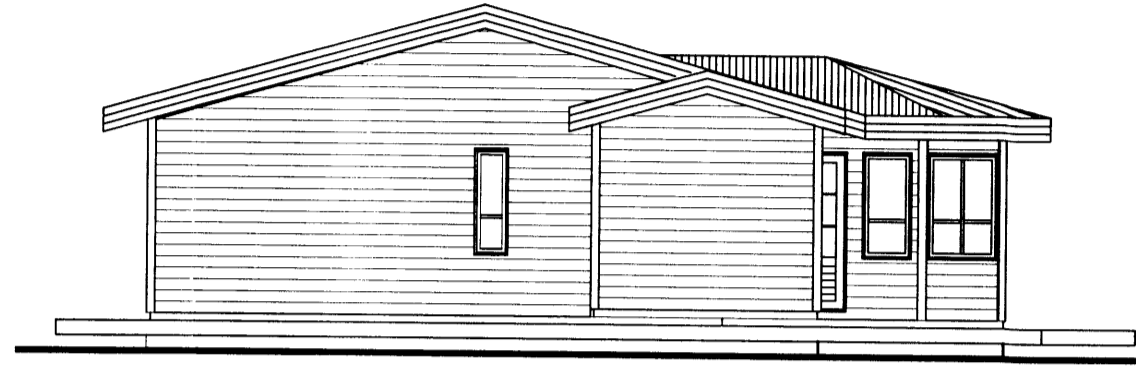

NORD-VESTUR MED SKÜR

Byggingarlýsing:
 Grunnur er steyptur, einangrun undir grunnplötu og innan á sökkuveggi 75mm plast. Húsið er staðbyggt, byrðarvirki er 45x125 c/c 60cm þaksperrur eru 45x195 c/c 60cm. Grind er fyllt með steinul, þaki 180mm steinul. Utan á grind er klætt með 12mm wbp krossvið og er loftunarbíl milli krossviðar og ystu klæðningar. Ysta klæðning er úr harðvið. Innan við einangrun í útveggjum og þaki kemur rakasperra. Nedan á rafmagnsgrind er klætt með harðviðarpanel. Innveggir eru klæddir gipsi. Þak er klætt með ál/stálpötum, sem ysta byrði klætt á hefðbundin hátt. Lagnir eru í innveggjum og lagnagrind í útveggjum. Í húsinu verður reykaskynjari og 6L duftslökkvitæki.

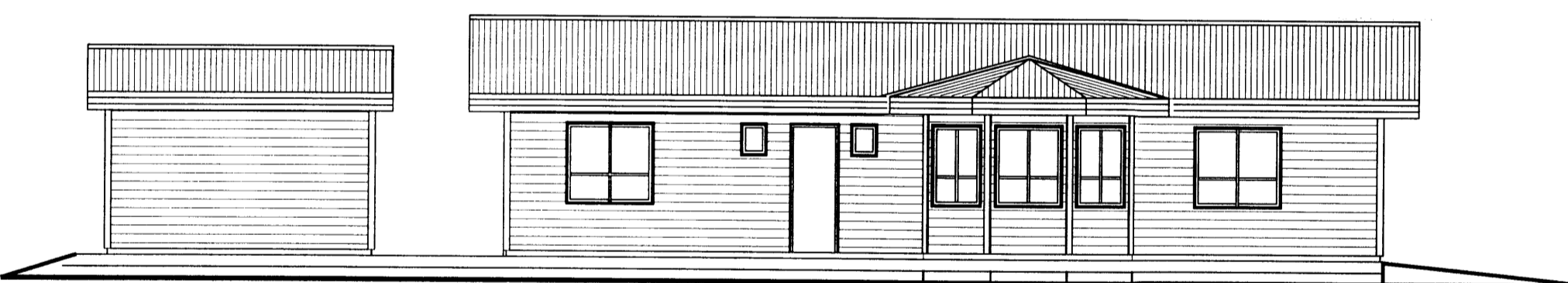

SUD-VESTUR

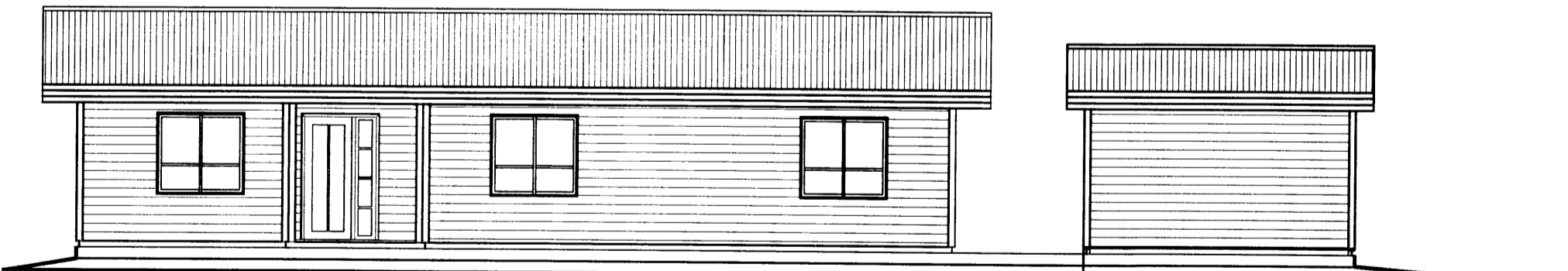

NORD-AUSTUR

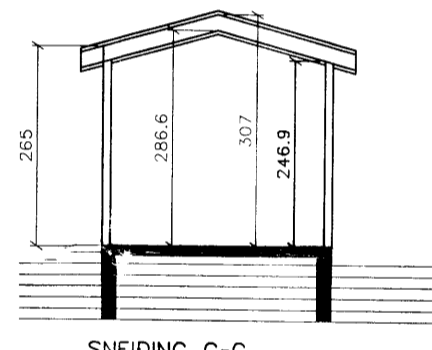

SNEIDING C-C

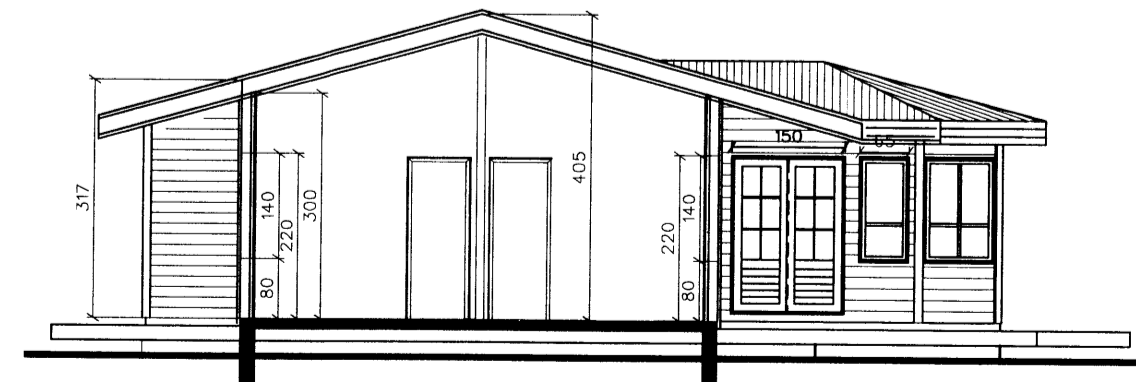

SNEIDING B-B



SUD-AUSTUR

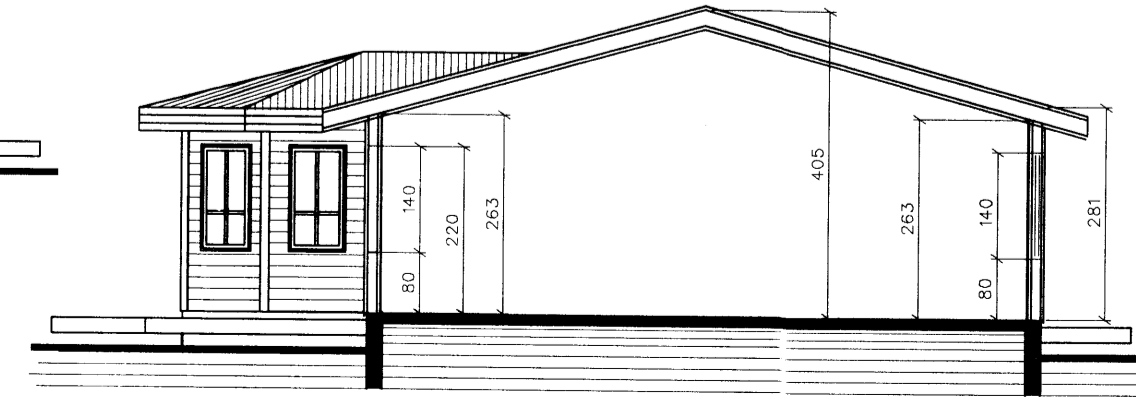

SNEIDING A-A



HESTUR 66 – SUMARHÚS
 BYGGINGARNEFNDARTEIKNINGAR Dags : 27.apr. 2004

C: TEIKN/SUMARHUS/HESTUR66/100.dgn BLAD: 1

SVEINN ÍVARSSON ARKITEKT F.A.Í.
 LYNHALSI 3 110 R.VÍK SÍMI 567-9006 OG 893-9006 KT:1302544-7649
 SVEINN ÍVARSSON s.h.f. GRUNÐARHVARFÍ 9 KÓPAVOGI KT: 550296 2339