

# HITALÖGN SKÝRINGAR

- TÁKNAR FRAMRÁSARLÖGN
- - - - TÁKNAR BAKRÁSARLÖGN

PIPUR Í GÓLFHITALÖGNUM SKULU VERA PEX RÖR MED SÚREFNISKÁPU Ø 16 mm c/c 150 mm, ÞRÝSTIÐOL PÍPNA 60 GRÁÐUR C VID 4.5 bar Í 50 ÁR. PÍPUR KOMA Í TIMBURGRIND OFAN Á STEYPTA GÓLFPLÖTU, MILLIBIL MILLI FESTINGA 0.5 m – 1.0 m

ÞRÝSTIÐRÓFA SKAL OFNAKERFIÐ MED 9 Bar Í SAMRÆMI VID KRÖFUR FRAMLEIDANDA RÖRA

HITAFALL FYRIR HITAVEITU ER 40 GRÁÐUR C

EFNI OG VINNA SKAL VERA Í SAMRÆMI VID GILDANDI REGLUGERÐIR OG STADLA UM HEITAVATNSLAGNIR OG SKULU PÍPUR OG TENGI STYKKI VERA MED RB-VOTTUN

# TENING HITAVEITUGRIND

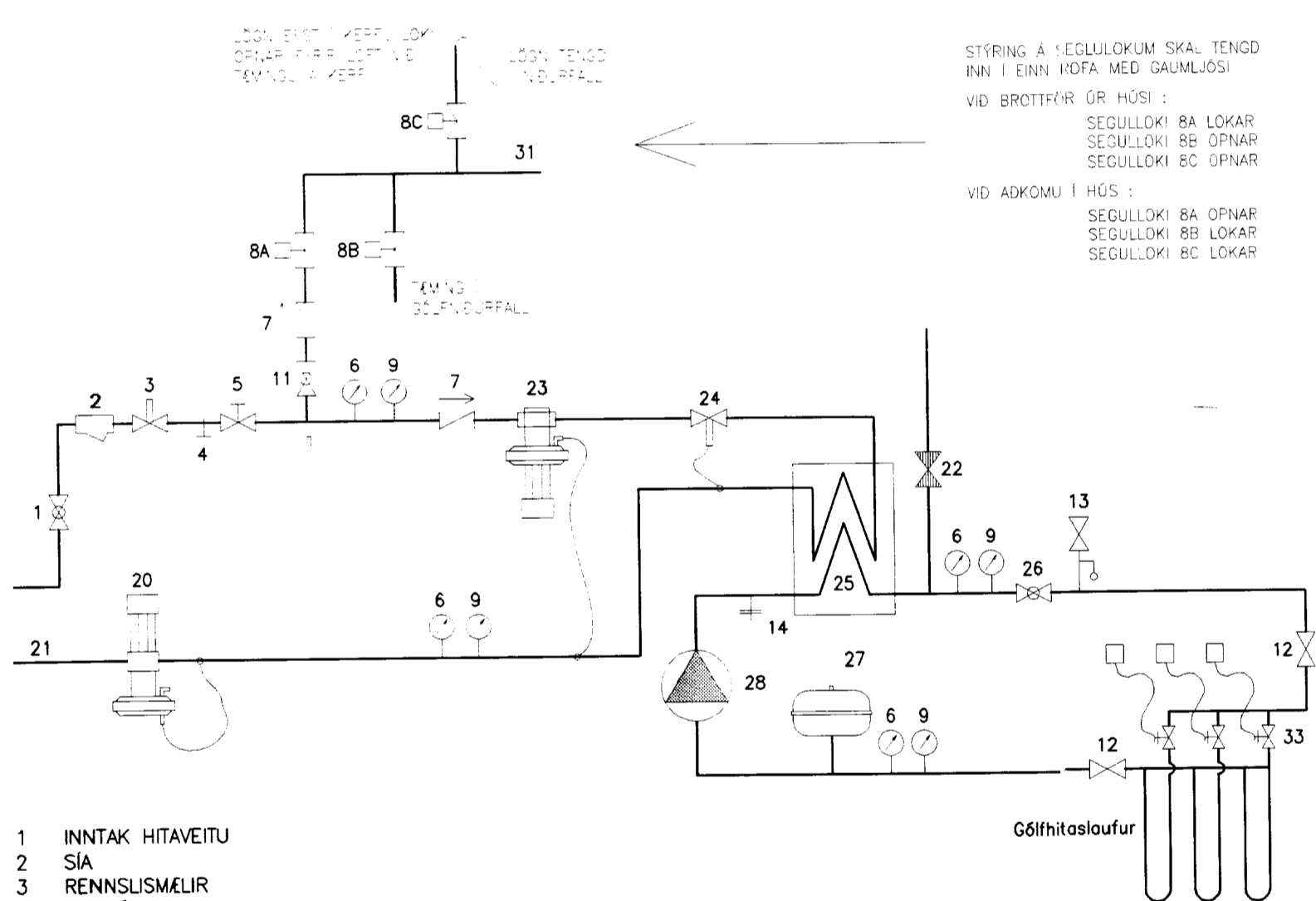

- 1 INNTAK HITAVEITU
- 2 SÍA
- 3 RENNSLIMELIR
- 4 MÆLITÉ
- 5 HÖFUÐLOKI HITAKEFRIS
- 6 ÞRÝSTIMELIR
- 7 EINSTREYMISLOKI
- 8 SEGULLOKI
- 9 HITAMELIR
- 11 HÖFUÐLOKI HEITT NEYSLUVATN
- 12 ÞJÓNUSTULOKI
- 13 ÖRYGGISLOKI
- 14 TÆMING
- 20 MÓTSTÖÐULOKI
- 21 FRÁRENSLI
- 22 ÁFYLLING LOKAD KERFI
- 23 ÞRÝSTIÐAFNARI
- 24 HITASTYRÐUR LOKI VARMASKIPTIR
- 25 VARMASKIPTIR HITAKERFI
- 26 STRENGLOKI HRINGRÁS HITAKERFI
- 27 ÞENSLUKÚTUR
- 28 HRINGRÁSARDÆLA ÞRÝSTIÐYRÐ
- 31 HEITT NEYSLUVATN
- 32 KALT VATN
- 33 SEGULLOKAR VID TENGIKISTU / TERMOSTAT Í VÍÐKOMANDI HERBERGI

GANGA SKAL FRÁ INNTAKSGRIND FYRIR HEITT OG KALT VATN OG TÆMINGARLOKUM Í VEL EINANGRUDUM KASSA Í GEYMSLUHÚSI

# VATNSLÖGN SKÝRINGAR

- TÁKNAR KALT NEYSLUVATN
- - - - TÁKNAR HEITT NEYSLUVATN

VATNSLAGNIR SKULU VERA PEX RÖR LÖGD Í FÓÐURRÖR Í TIMBURGÓLF, INNRI ÞVERMÁL GEFIN UPP Í mm Á TEIKNINGUM PÍPUR OG TENGI SKULU VERA MED RB-VOTTUN

ÞRÝSTIÐRÓFA SKAL VATNSLAGNIR MED 15 Bar Í SAMRÆMI VID KRÖFUR FRAMLEIDANDA RÖRA

KALT VATN UTANHÚSS SKAL VERA HEIL PEH-PLASTPIPA DREGIN Í ÍDRATTARRÖR FRÁ TENGISTAD Í GÖTU AD SPINDLI VID HÚSVEGG. ÍDRATTARRÖR SKAL LEGGJA Í 150 mm SANDLAG, FYLLA SKAL MED SANDI 300 mm YFIR OG UMHVERFIS RÖRID. DÝPT Á LÖGN SKAL VERA 1.2 m FRÁ ENDANLEGU JARDEGGSYFIRBORDI

EFNI OG VINNA SKAL VERA Í SAMRÆMI VID GILDANDI REGLUGERÐIR OG STADLA UM VATNSLAGNIR OG SKULU PÍPUR OG TENGI STYKKI VERA MED RB-VOTTUN

# TENING VATNSVEITUGRIND

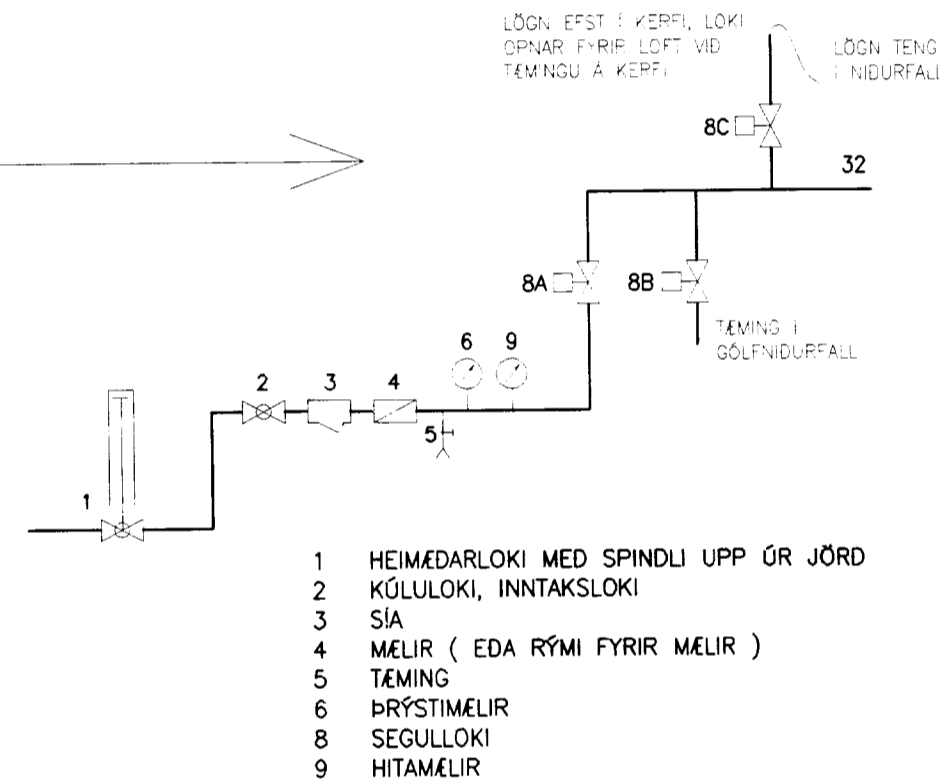

- 1 HEIMÆDARLOKI MED SPINDLI UPP ÚR JÖRD
- 2 KÚLULOKI, INNTAKSLOKI
- 3 SÍA
- 4 MÆLIR ( EDA RÝMI FYRIR MÆLIR )
- 5 TÆMING
- 6 ÞRÝSTIMELIR
- 8 SEGULLOKI
- 9 HITAMELIR

# ALMENNAR SKÝRINGAR

- EV ELDHÚSVASKUR
- SB STEYPIBAD
- BK BADKAR
- HL HANDLAUG
- VS VATNSSALERNI
- RV RÆSTIVASKUR
- ÞV ÞVOTTAVÉL
- UV UPPÞVOTTAVÉL
- SK SLÖNGUKRANI
- GN GÓLFNIDURFALL
- GNG GÓLFNIDURFALL MED GEGNUSTREYMI
- ÞN ÞAKNIDURFALL
- UÞL UNDIRÞRÝSTINGSLOKI
- LR LOFTRÆSTING
- BR BRUNNUR
- LP LOFTÞÚÐI ( Á VATNSLÖGN )
- PVC PLASTRÖR POLYVINYLCHLORID
- PP PLASTRÖR POLYPROPYLEN
- PEH PLASTRÖR POLYETHYLEN
- ST STEINRÖR
- Ø 100 ÞVERMÁL Á RÖRI 100 mm
- 20 o/oo HALLI Á RÖRI 20 mm Á 1.0 m
- PN LÖGN FER NIDUR
- PU LÖGN FER UPP
- IV LÖGN LIGGUR Í VEGG
- AV LÖGN LIGGUR UTAN Á VEGG
- UL LÖGN LIGGUR UNDIR LOFTPLÖTU
- YL LÖGN LIGGUR YFIR LOFTI
- YD LÖGN LIGGUR YFIR DYRAOPI

# FRÁRENSLISLÖGN SKÝRINGAR

- TÁKNAR FRÁRENSLISLÖGN
- - - - TÁKNAR REGNVATNSLÖGN
- - - - TÁKNAR JARÐVATNSLÖGN

STÆRD OG GERÐIR GRUNNLAGNA ERU SÝNDAR Á TEIKNINGUM. RÖRASTÆRDIR INNRA ÞVERMÁL Í mm

LAGNIR OFAN BOTNPLÖTU ERU PP RÖR NEMA ANNAD SÉ TEKID FRAM Á TEIKNINGUM

ALLAR FRÁRENSLISLAGNIR Í GRUNNI SKAL LEGGJA MED MINNST 20 o/oo HALLA. MESTI HALLI LAGNA 300 o/oo

FARA SKAL EFTIR LEIDBEININGUM Í IST 65 UM LAGNASKURDI OG FRÁGANG Á LÖGNUM Í ÞEIM

KÓTAR Á RÖRUM MIDAST VID RÖRBOTN

UNDIR PÍPUR KEMUR 150 mm SANDLAG SEM ÞJAPPAST VANDLEGA, HÆÐ SANDLAGS SKAL VERA UNDIR BELG RÖRANNA OG SKAL TAKA ÚR FYRIR MÖFFUM RÖRANNA EFTIR ÞJÓPPUN

ALLT LAGNAEFNI, PÍPUR OG TENGI, SKAL VERA MED RB-VOTTUN

NR. DAGS. BREYTING

SKÝRINGAR

30/10/03  
SÆMUNDUR EIRIKSSON 261249-2949

HESTLAND 9  
GRÍMSNESHREPPUR  
801 SELFOSS

KLÖPP ARKITEKTAR-VERKFRÆÐINGAR EHF  
NETHYL 2, PÓSTHÓLF 10050, 110 REYKJAVÍK  
SÍMI 577 2277, 699 7747 FAX 577 2280

HEITI TEIKN. LAGNIR – SKÝRINGAR  
MÆLIKVARÐI \_\_\_\_\_ DAGS. OKT 2003  
TEIKNING F 001 VERK \_\_\_\_\_  
BREYTING \_\_\_\_\_ YFIRFARID SE

