

Afstöðumynd.

Almennar skýringar:

Efni og gerð:

Sökkull og gólf eru steipt á þjappaðri fyllingu. Veggir og þak er gert úr timbri, þak er borðaklætt með báraðri málmklæðningu. Útveggir eru klæddir með 9 mm krossviði og báraðri málmklæðningu. Loft og veggir að innan eru óklæddir. Loftunarristar eru í öllum sperrubílum. Veggstoðir eru 34x 140 mm. Þaksperrur eru 48 x 148mm. Öll mál eru í millimetrum.

Stærðir:

Flatarmál húss31,4 m²
 Rúmmál húss105,636 m³
 Ummál húss22,504 m

Samp. 04.10.2004

Hilmar Erlingsson

- ⊙ Niðurfall
- ⊙ Gólfkódi (ákv. að byggingarfulltrúa)

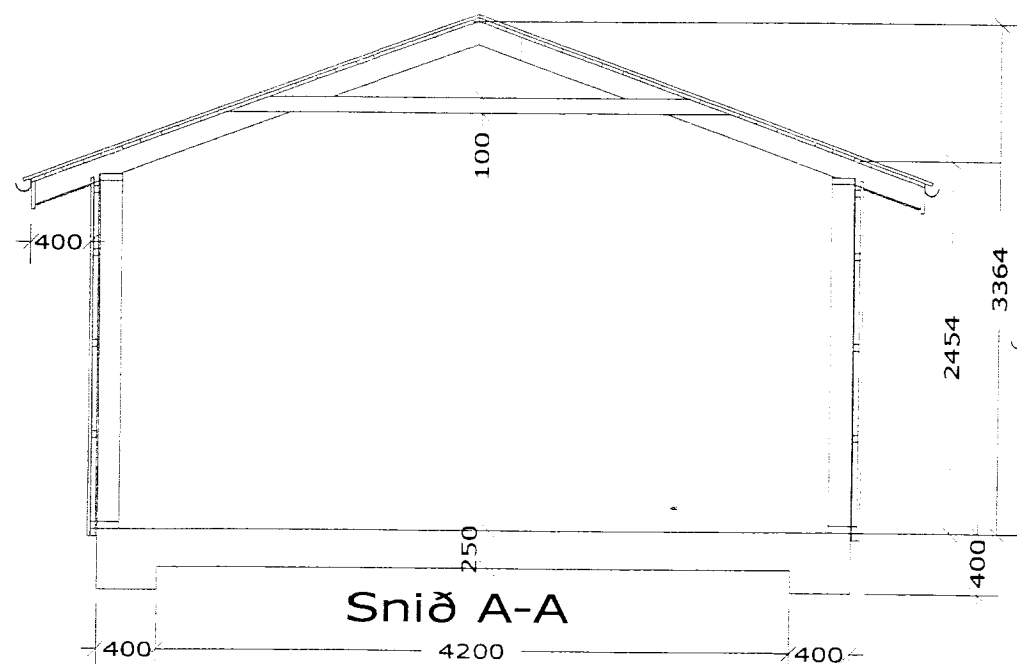

Snið A-A

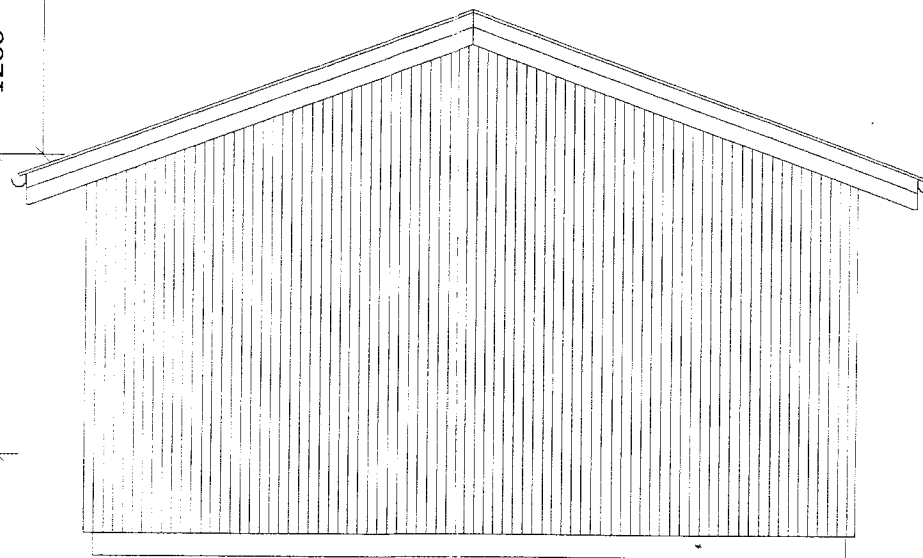

SA-hlið

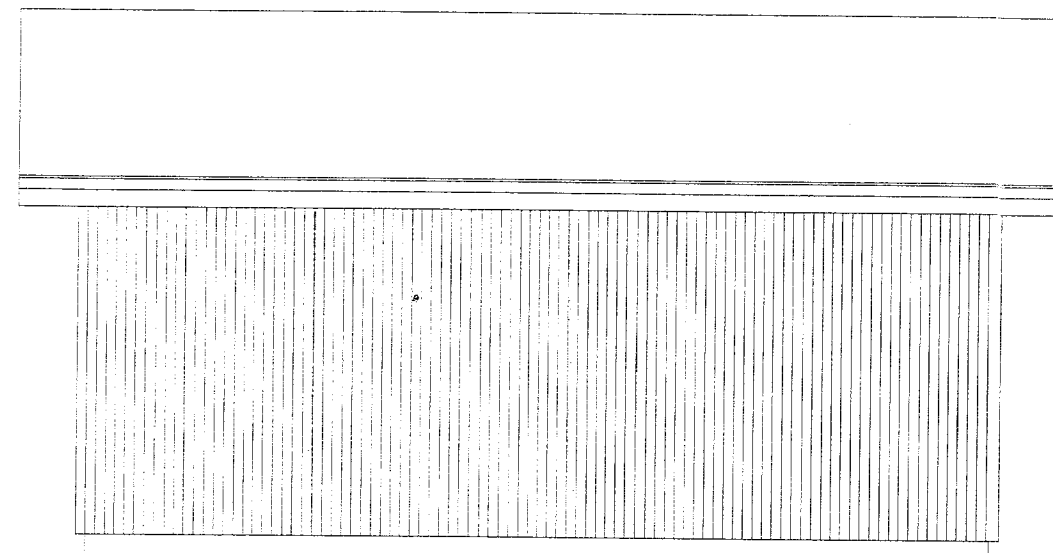

NA-hlið

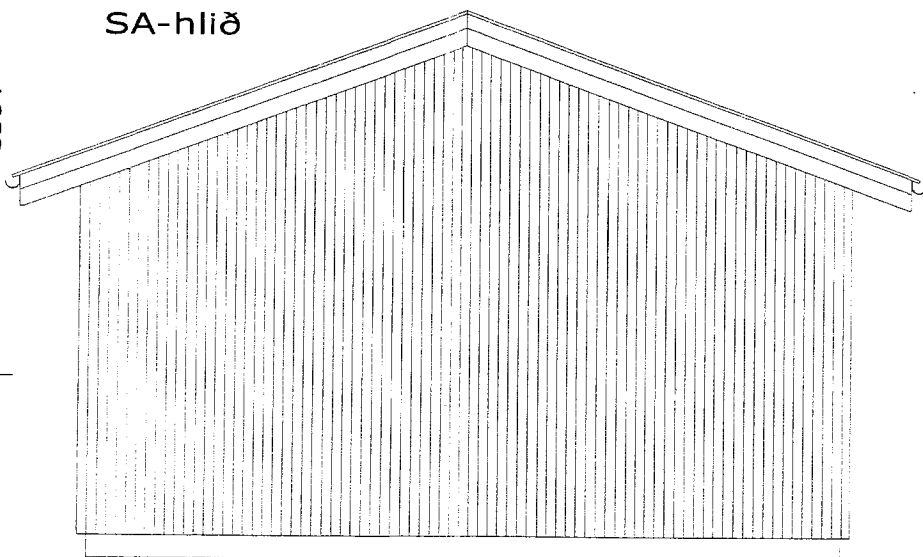

NV-hlið

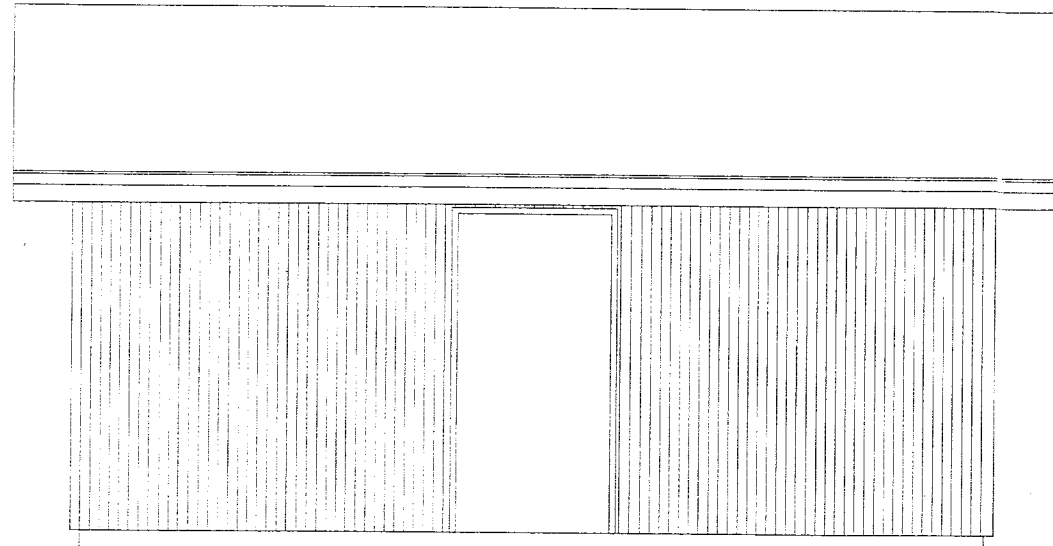

SV-hlið

	Dags.	ágúst 2004	samp.	<i>Hilmar Erlingsson</i>			Grunnmynd, útlit, snið og afstöðumynd	Tankhús í landi Hæðarenda Grímsnes og Grafningshreppi
	Mælikv.	1:50	b					
	Teiknað	JHG	a	Breyting	Dags.	Nafn		