

Samp. 9/12 1998  
 Hórnur Þórarinnsson

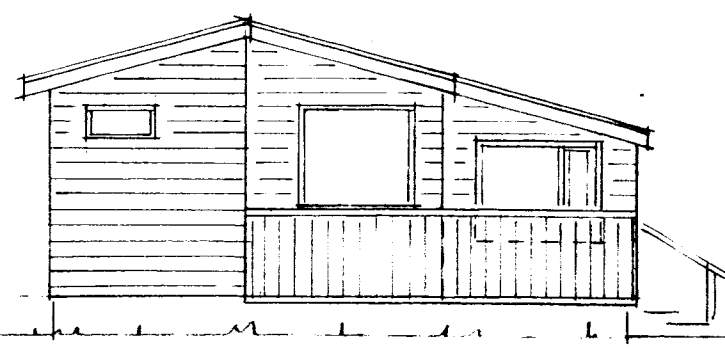

útlit suður

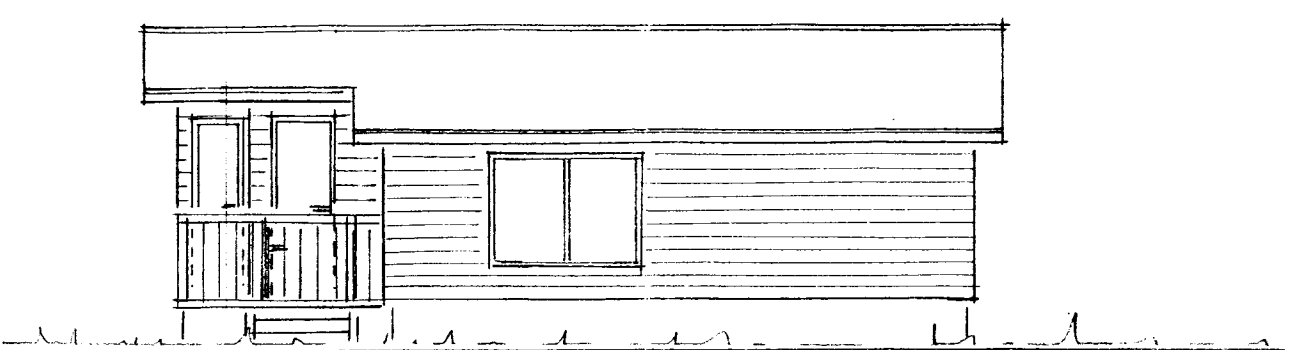

útlit austur

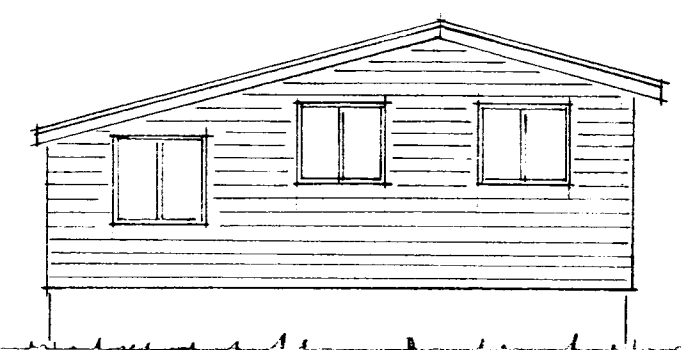

útlit norður

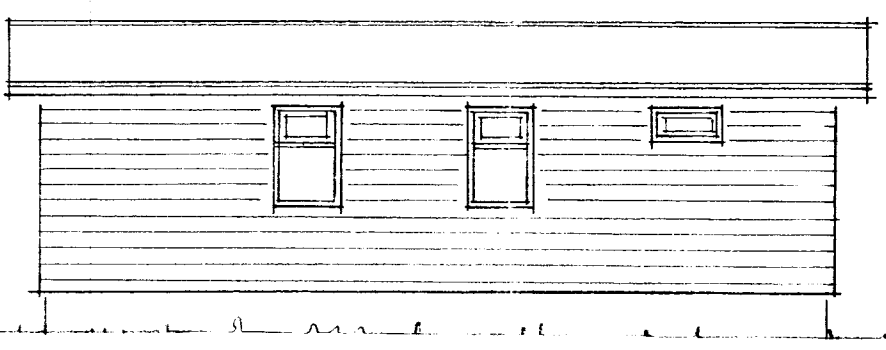

útlit vestur

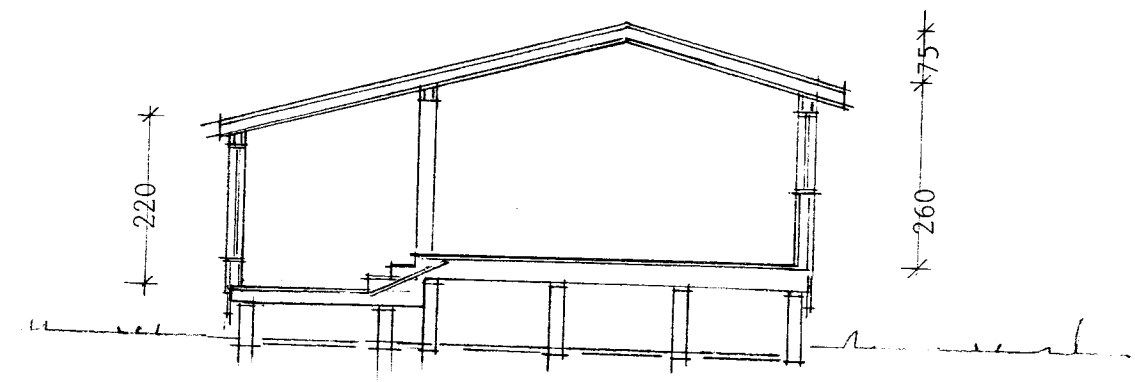

skurður

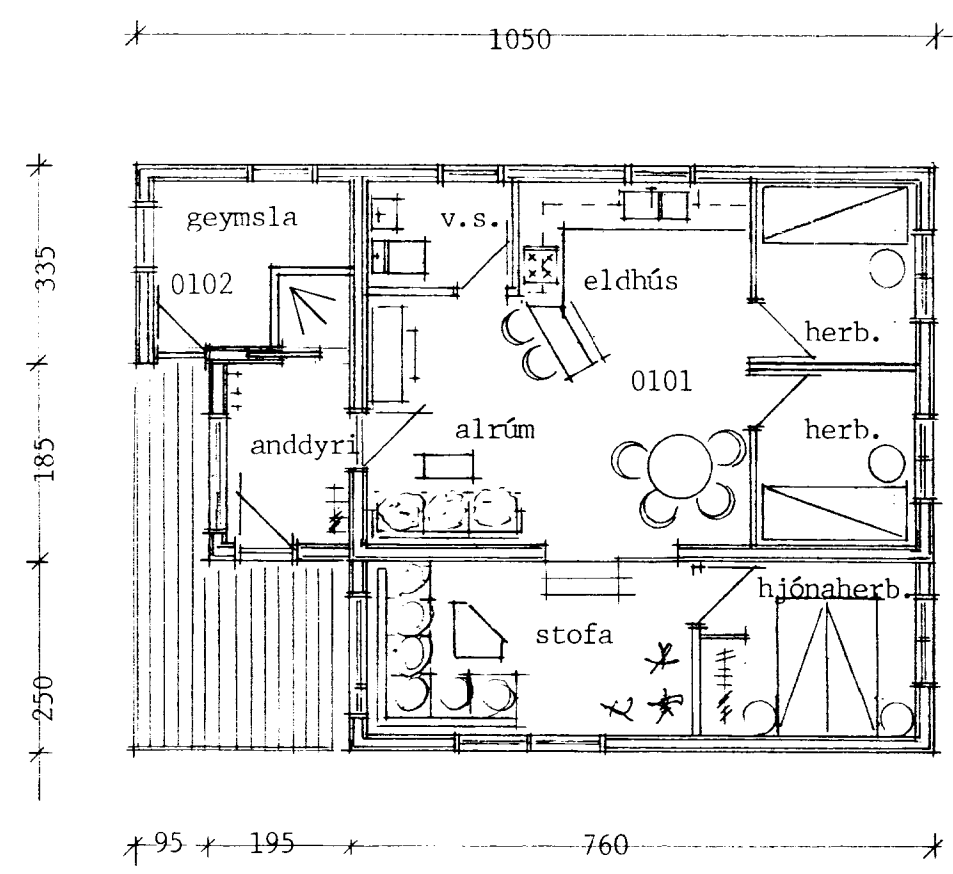

grunnmynd

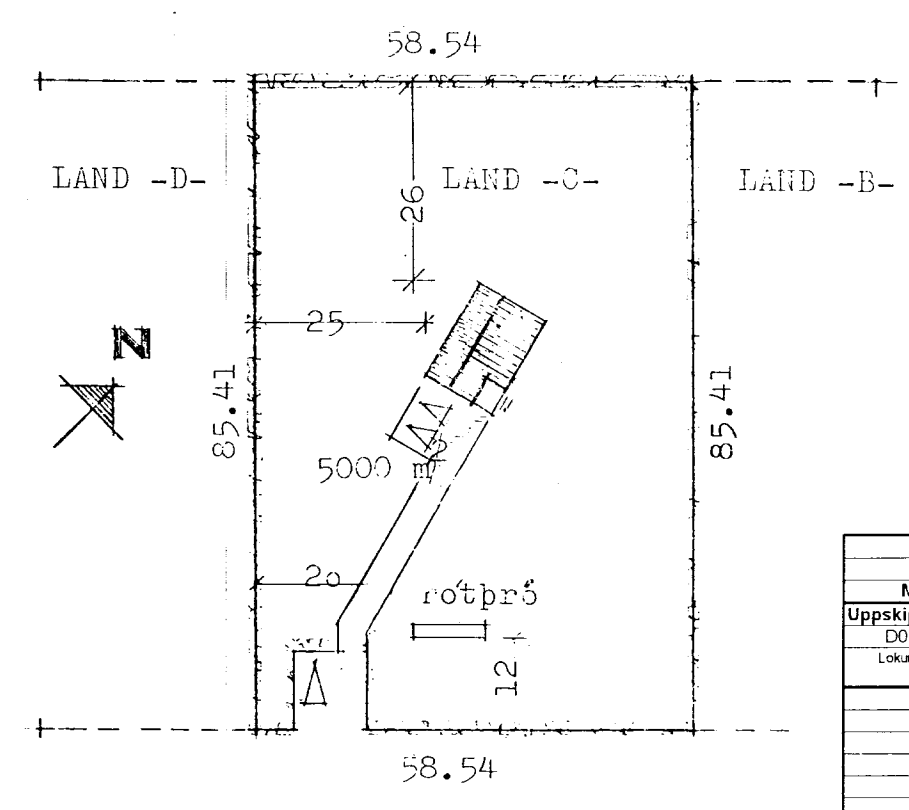

afstöðumynd  
1:1000

Skráningartafía: Brjánsstaðir Grímsneshreppi land Q		Krásetjari: Kristján Þórarinnsson															
Landnúmer:	0	Kennitala:	100457-7848														
Matshlutanúmer:	01	Dags:	19.10.97														
Uppskipting og lýsing																	
D0	D1	D2	D3	D4	Stærðir		D6	D7	D8	D9	D10a	D10b	D11	D12	D16	D17	
Lokun	Rými hæð-roð	Notkun texti	Höfuð-flokkun	Eignar-hald	Botnflötur m <sup>2</sup>	Málflötur m <sup>2</sup>	Stigjar m <sup>2</sup>	Op m <sup>2</sup>	Brúttóflötur m <sup>2</sup>	Brúttóflötur sk < 1,8	Salahæð min	Salahæð max	Brúttó rúmmál m <sup>3</sup>	Nettóflötur m <sup>2</sup>	Birt flatarmál m <sup>2</sup>	Reiknitala skiptarúmmáls	Skiptarúmmál m <sup>3</sup>
<b>Matshluti</b>					71,9				71,9				214,8	61,2	70,6	5,79	173,3
<b>Botn</b>													12,6				
<b>1. hæð</b>					71,9				71,9				202,2	61,2	70,6	5,79	173,3
A	0101	<b>Sumarhús</b>	N	0101	63,2				63,2		2,20	2,35	177,8	53,8	63,2	2,81	151,2
A	0102	<b>Geymsla</b>	N	0102	8,7				8,7		2,60	3,35	24,4	7,4	7,4	2,98	22,1
<b>03 Pak</b>																	

Ath. Byggt er við áður samþykkt hús og gert er ráð fyrir að nú- og þáverandi útteggjar séu 20 sm. en innveggir 10 sm.

Áður samþykktu húsi er breytt og byggt er við það.

STADUR:	Brjánsstaðir í Grímsneshreppi (land Q)	DAGS:	18.10.1997
EFNI:	Útlit, grunnmynd, skurður og afstöðumynd	KVARÐI:	1/100-500
		NR.	10
HÖNNUÐUR:	Kristján Þórarinnsson BFI		