

Skiplags- og byggingarfulltrúi Uppsveita bs.
Samþykkt
 14 APR. 2010
Benedikt Sigurðsson
 /Byggingarfulltrúi

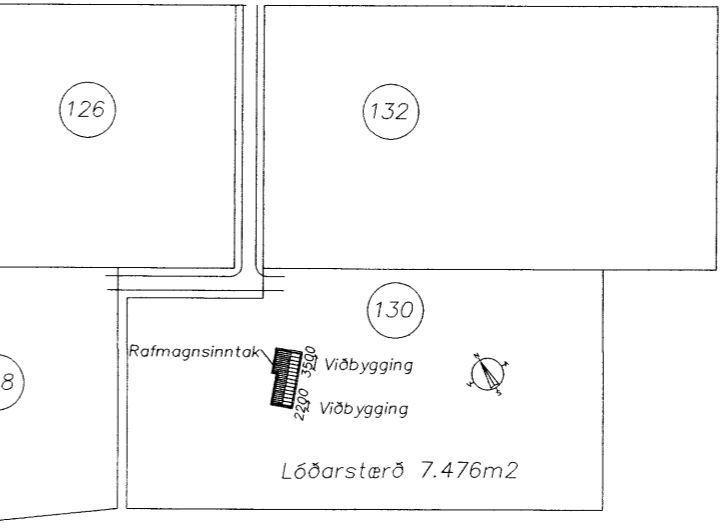
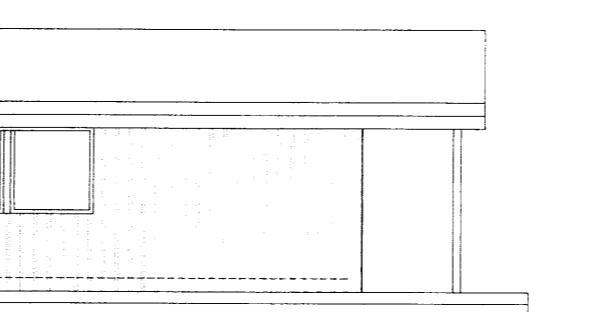
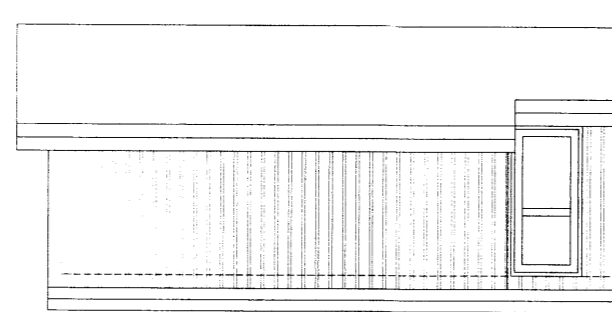
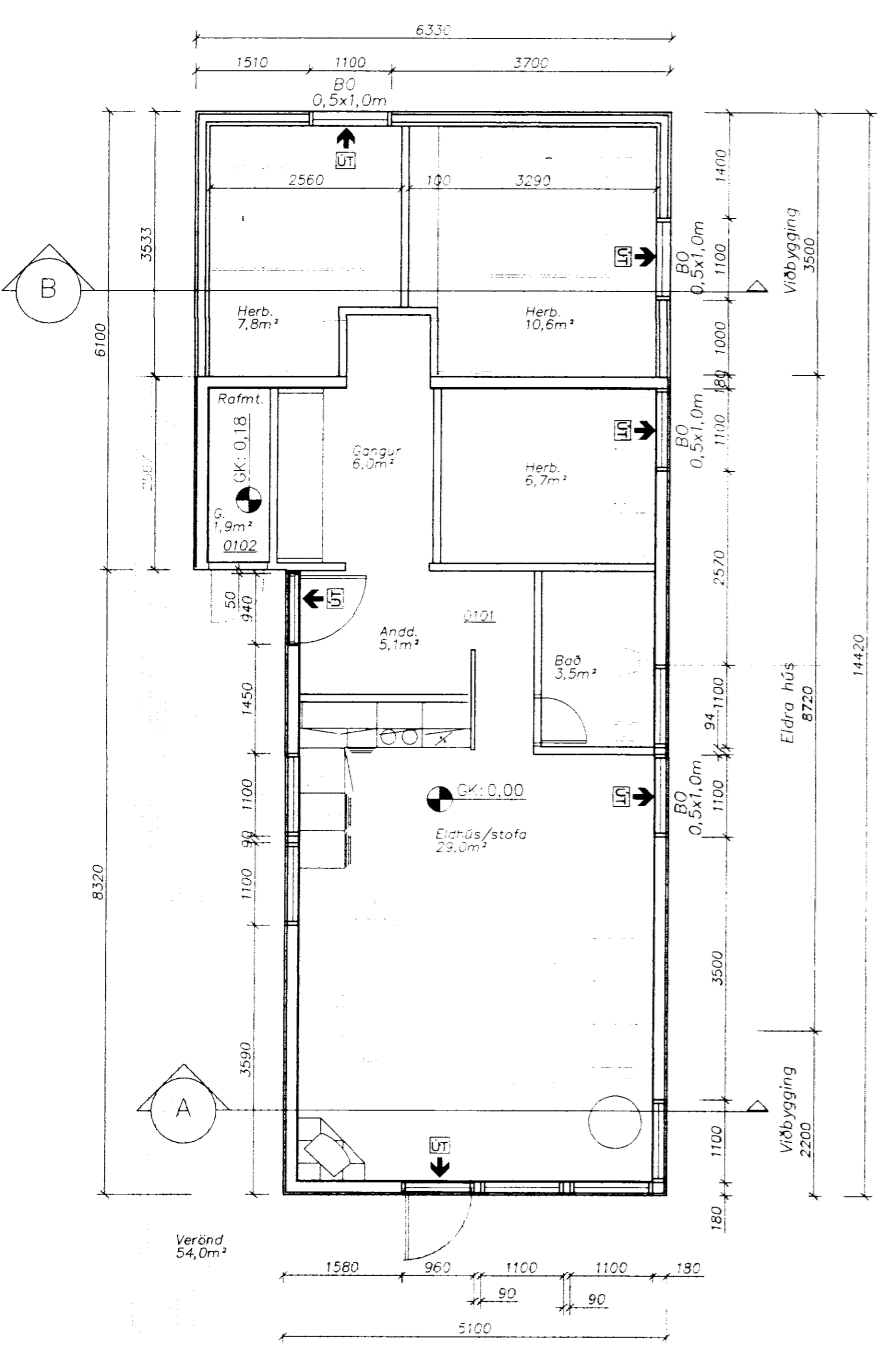
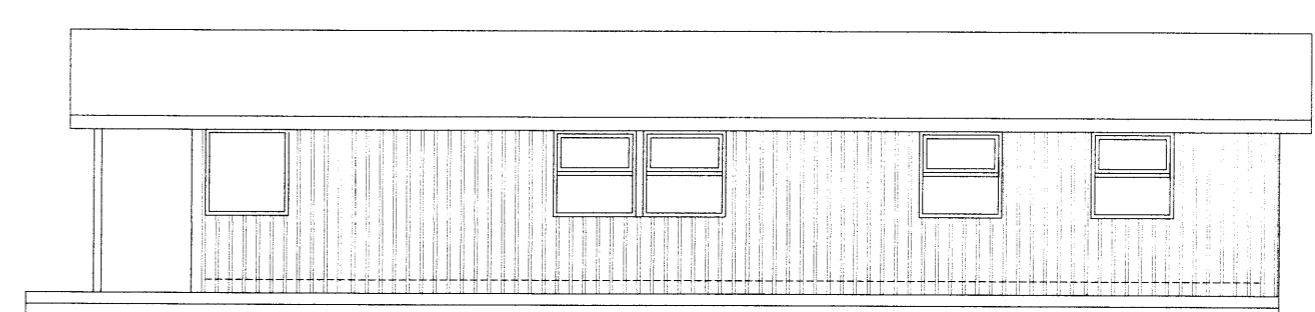
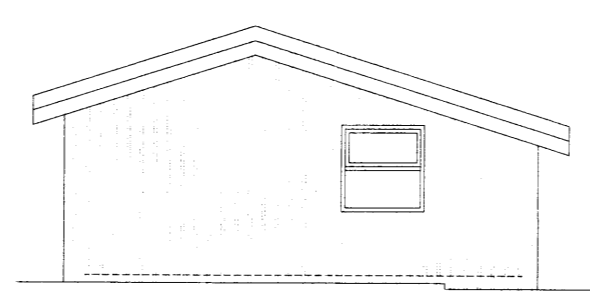
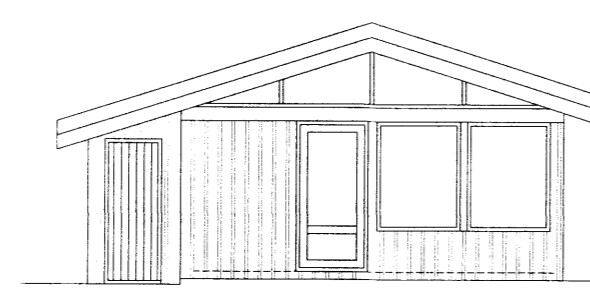
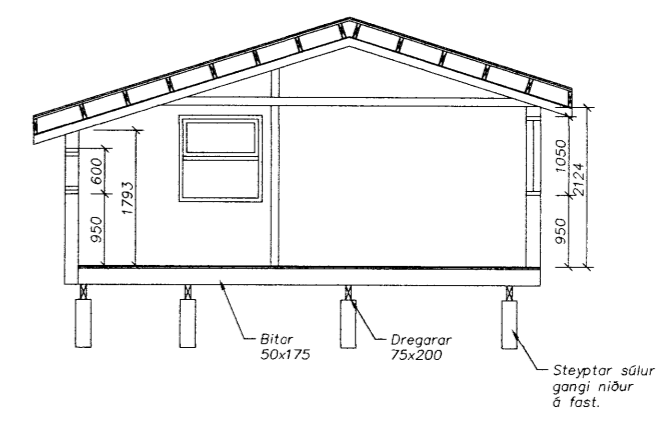
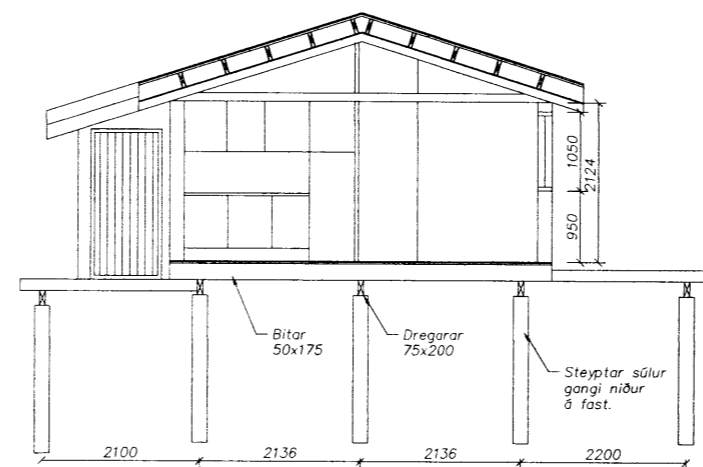
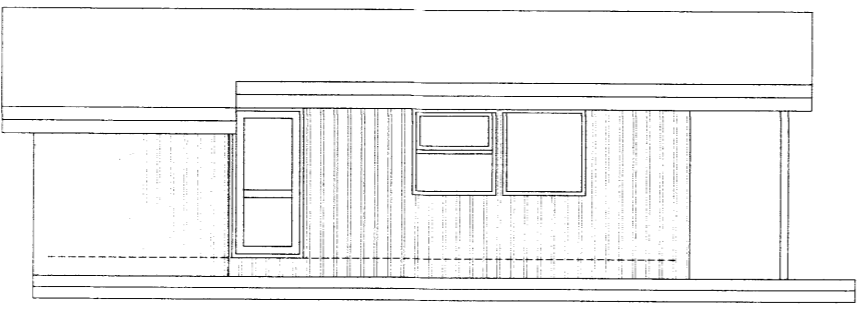
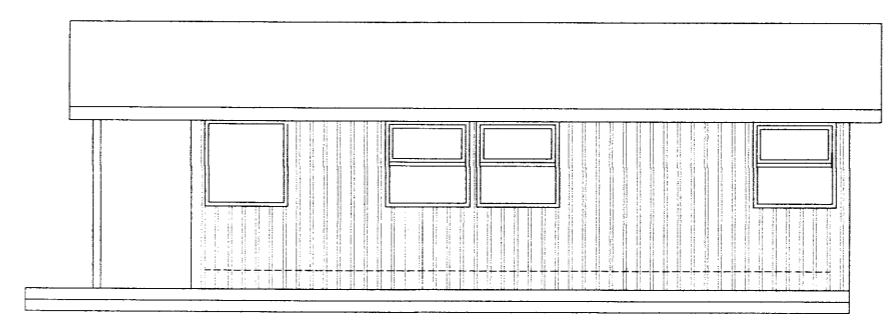
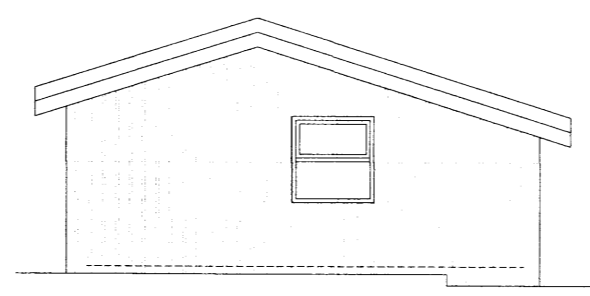
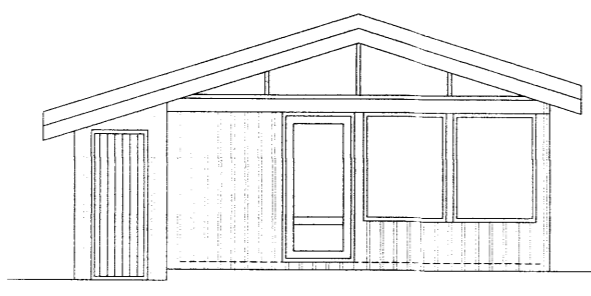
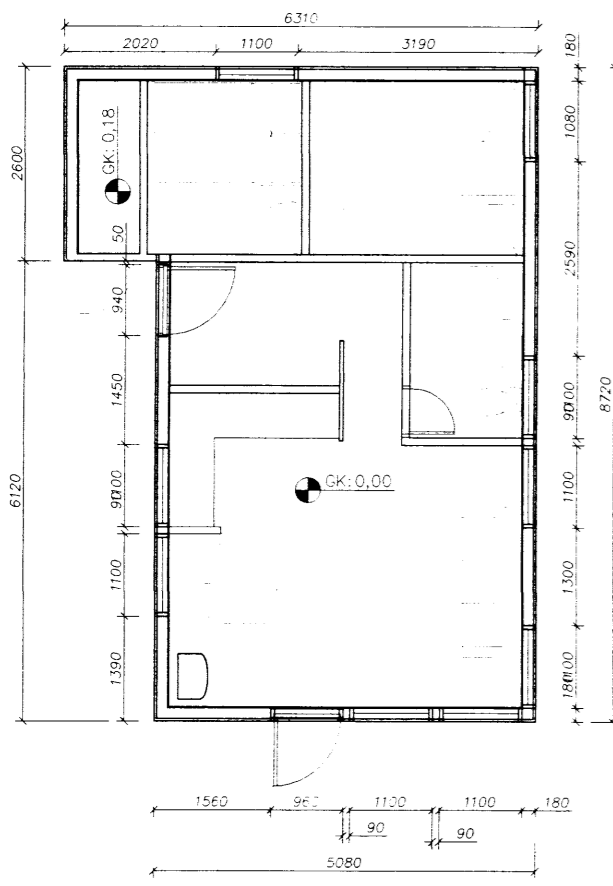

Byggingarlýsing á eldra húsi

Sumarhús í landi Hests byggt 1997
 Húsið er einingahús frá SG-Hús
 Gólf eru byggð á dregurum 75x200 mm.
 Gólfbitar eru 50x175mm. Gólfáregarar eru þrjústífgavariðir.
 Útveggir eru í 1/2"x6" grind.
 Sperrur eru kraftsperrur yfir svefnslömu og uppteknar í stofu.
 Gólf og útveggir einangrað með 150mm steinuli, og loft með 150mm ull.
 Að innan er klætt með greni paneli.
 Vindskeiðar eru þrjústífgavariðar. Gluggar með tvöföldu gleri.

Viðbyggingar
 Steypjar súlar gangi niður á fast jarnbentar með 4K10 láðrétt og gjarðir K10m200 lárrétt Veggagrind 50x120 m600, fest við reim með gatagíði undir reim og nægt í stoðir og klædd með 9mm krossvið og láðrétt klæðningu. Ráksperrur 50x150 m600 með skambíta sem er 50x125mm. Festar með gíri yfir sperrur og niður á grind. Þak klætt með 25x150mm, pappa og þökjárn. Hús einangrað með 120mm steinuli, rakavörn og greni panel. Grind innvegja er úr 45x70 m600 Gluggar eru úr viði með tvöföldu verksmiðjugleri (K-gler). Björgunarop eru í öllum svefnherbergjum stærð 0,5x1,0m. Rökkykkyngjari er í húsinu. Húsið er kynnt með rafmagnsöfnum. Frárennslu tengist rotþró samkv. reglugerð.

Skráningartafli: Hestur lóð 130, Grímsnes- og Grafingshreppur
 Landnúmer: 168636
 Matshlutanúmer: 01

Skrásetjari: Benedikt Sigurðsson
 Kennitala: 050270-4919
 Dags: 12.4.2010

Útgáfa: 4.01t

Uppskipting og lýsing		Stærðir															
D0	D1	D2	D3	D4	D5	D6	D7	D8	D9	D10a	D10b	D11	D12	D16	D17		
Lokun	Rým hæð-lóð	Notkun texti	Höfuð-flokkun	Eignar-hald	Bláflötur m²	DM Milliflötur m²	Stig m²	Op m²	Brúflötur m²	Brúflötur sh < 1,8 m²	Sálarhæð m	Sálarhæð max	Netflötur m²	Ber flötarmál m²	Rakental skiptar/mál m²	Sépa rúmmál m³	
		Matshúsi			81,0	0,0	0,0	0,0	81,0	0,0			247,3	70,6	81,0	201,384	
		Botn											16,2				
		1. hæð			81,0	0,0	0,0	0,0	81,0	0,0			231,1	70,6	81,0		
A	0101	Sumarbústaður	N	0101	78,4				78,4		2,12	3,31	224,4	68,7	78,4	2,86	196,482
A	0102	Inntak	T	0101	2,6				2,6		2,37	2,71	6,7	1,9	2,6	2,58	4,902
C	0103	Verönd	U	0101	54,0				54,0								

Athugasemdir

Sameignir sumra

Eignar-hald	Notkun texti	Ber flätarmál m²	Skiptarúmmál Sépa m³	Sameign og sameign m²
0101	Sumarbústaður	81,0	201,384	201,384
Alls		81,0	201,384	201,384

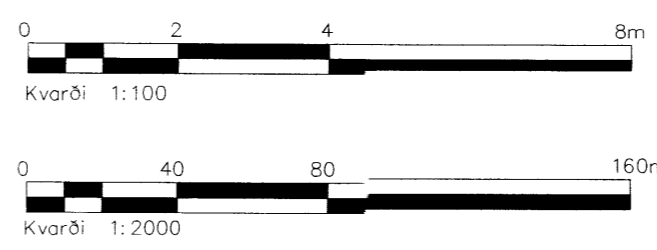

Hestur lóð 130 Sumarhús Grímsnes- og Grafingshreppur

Verkefningur elif.

Verkefningartafli: Aðaltekning-grunnmyndir, útlit, snið afstaða, skýringar og skráningartafli

Höfundur: *Benedikt Sigurðsson*
 Verkefningartafli: 13.04.2010
 Tæknir / Hæðni af: JW/AS

Máli-vörð: 1:100, 1:2000
 Númer tekiingar: 101
 Blaðstærð: A2