

Samþykkt  
18 JULI 2006  
Hildur Gunnarsdóttir  
Byggingarfulltrúi uppsveita Árnessýslu

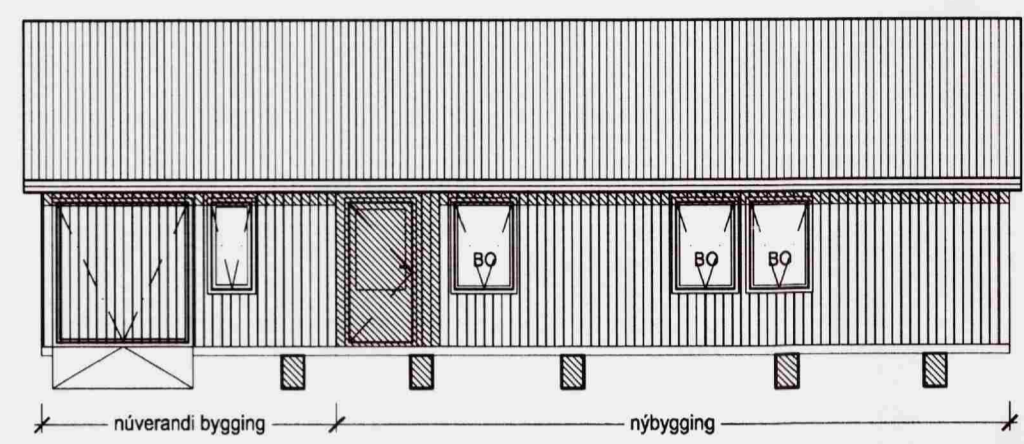

NORÐUR

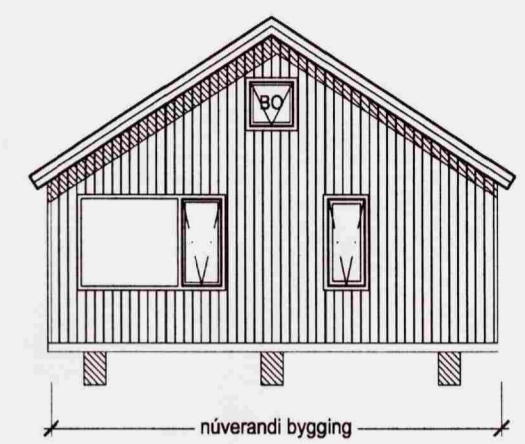

AUSTUR

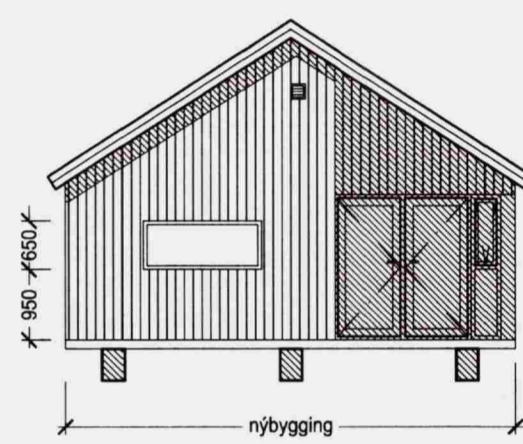

VESTUR

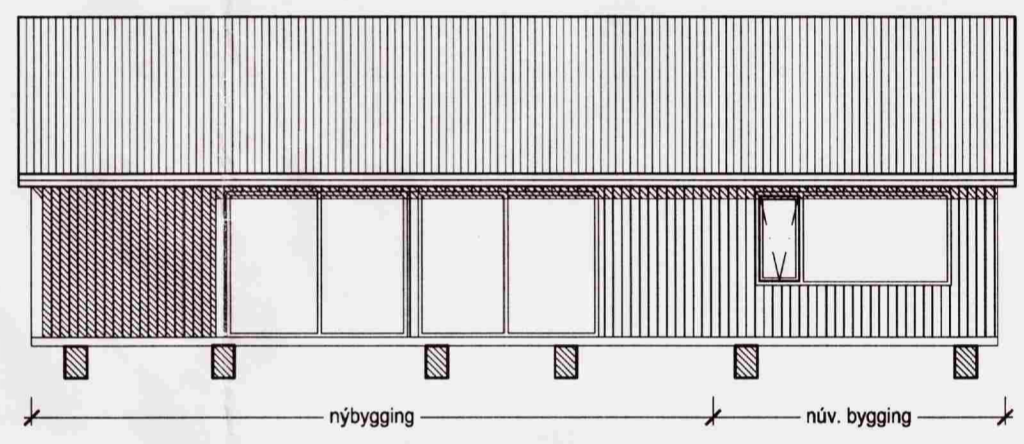

SUÐUR

Skráningartafla: Hestur lóð nr 48					Skrásetjari: Hildur Gunnarsdóttir												
Landnúmer: 168557					Kennitala: 200572-4919												
Matshlutanúmer: 01					Útgáfa: 4-01t Dags: 16.7.2006												
Uppskipting og lýsing					Stærðir												
D0 Lokun	D1 Rými hæð-röð	D2 Notkun texti	D3 Höfuð-flokkun	D4 Eignar-hald	D5 Botnflötur m²	D5M Miðflötur m²	D6 Stigar m²	D7 Op m²	D8 Brúttóflötur m²	D9 Brúttóflötur sh < 1.8	D10a Salarhæð mm	D10b Salarhæð max	D11 Brúttó rúmmál m³	D12 Nettóflötur m²	D16 Birt flatarmál m²	Reiknitala skiptarúmmáls	D17 Skipta-rúmmál m³
<b>Matshluti</b>					71,7	43,4	0,0	0,0	108,6	43,4			226,4	68,2	71,7		180,420
<b>Botn</b>													15,7				
A	0101	1. hæð	N	0101	71,7	36,9	0,0	0,0	108,6	36,9			208,9	62,0	71,7		
C	0102	íbúð pallur	N	0101	71,7	36,9			108,6	36,9	2,44	4,30	208,9	62,0	71,7	2,91	180,420
					6,0				6,0								
A	0201	þak rými undir þaki	V	0101	0,0	6,5	0,0	0,0	0,0	6,5	0,00	0,57	1,8	6,2	0,0		
						6,5				6,5			1,8	6,2			
<b>Athugasemdir</b>																	
Heitur pottur er á lóð																	
<b>Sameignir sumra</b>																	
<b>Eignarhald</b>																	
Eignar-hald	Notkun texti	Birt flatarmál m²	Skiptarúmmál Sereign m³	Skiptarúmmál Sereign og sameign m³													
0101	íbúð	71,7	180,420	180,420													
	Alls	71,7	180,420	180,420													

**HESTUR LÓÐ 48**  
GRÍMSNES  
ORMSVÍK - VIÐBYGGING

TEIKNING 01.03, MKV 1:100  
útlit, skráningartafla

16.07.2006  
Byggt á teikningum Einars A. Símonarsonar

Hildur Gunnarsdóttir  
ARKITEKT FAÍ - kt. 200572-4919