

Samb. 17.09.2001  
 BYGGINGARFULLTRÚI  
 GRÍMSNES OG GRÁFNINGSÞREPPS  
 Hilmar Lárusson

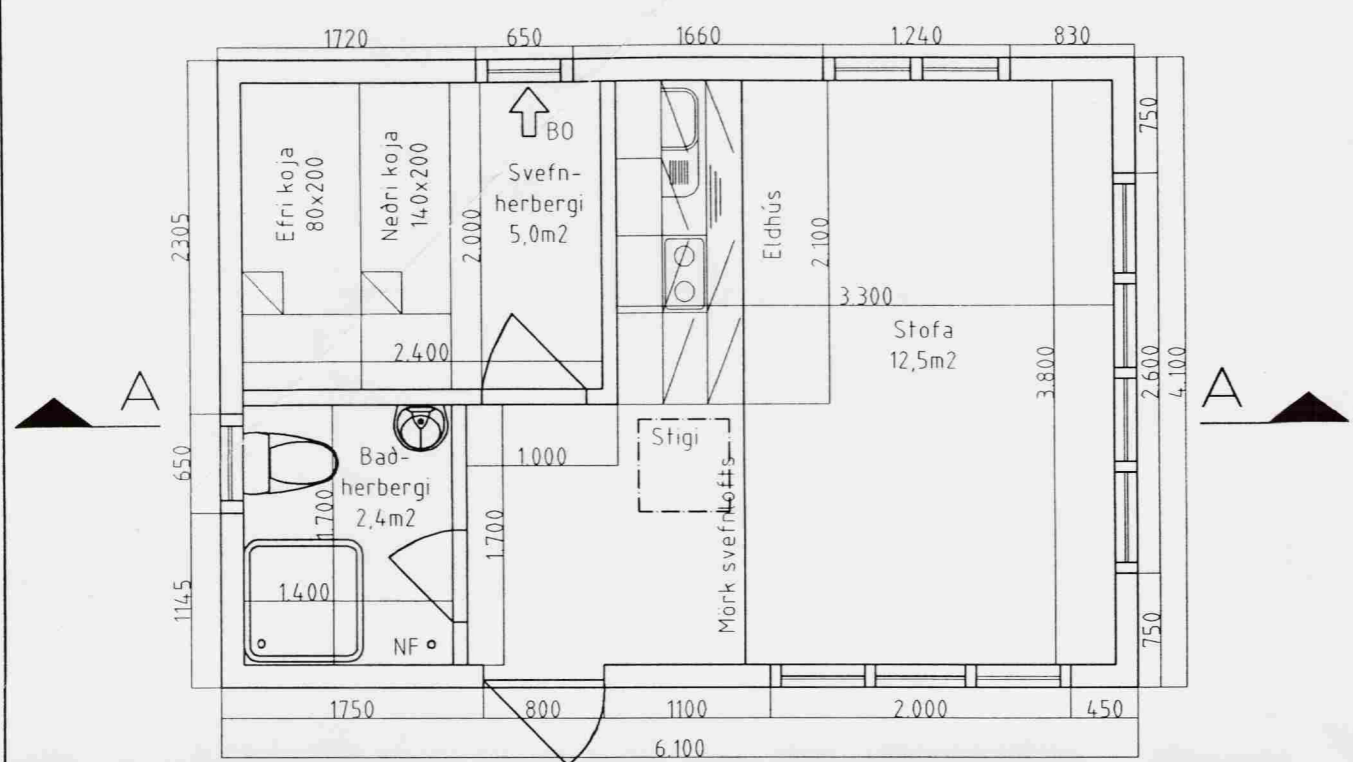

GRUNNMYND 1:50



ÚTLIT SUÐUR 1:50

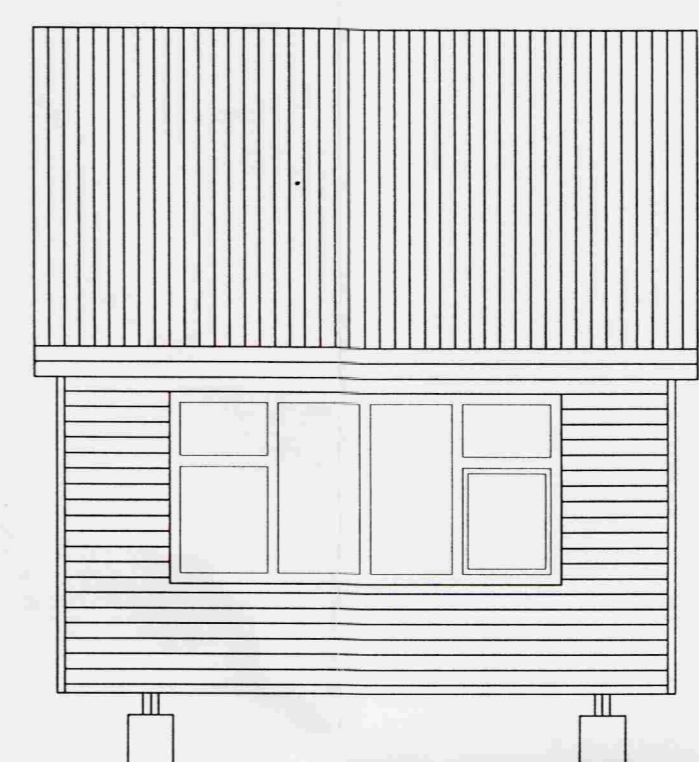

ÚTLIT AUSTUR 1:50

SVEFNLOFT

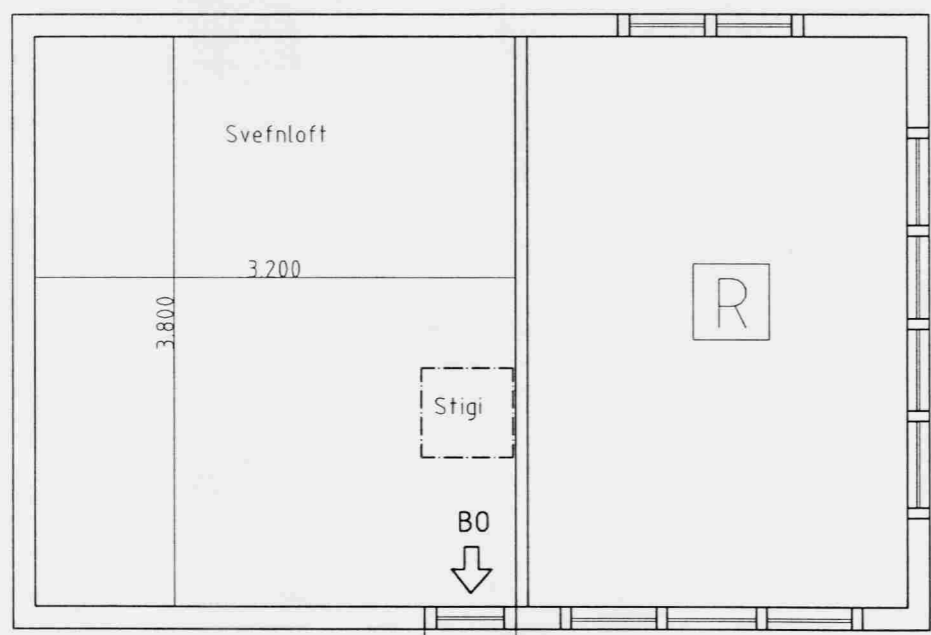

BO 60x60

GRUNNMYND SVEFNLOFT 1:50



ÚTLIT NORÐUR 1:50

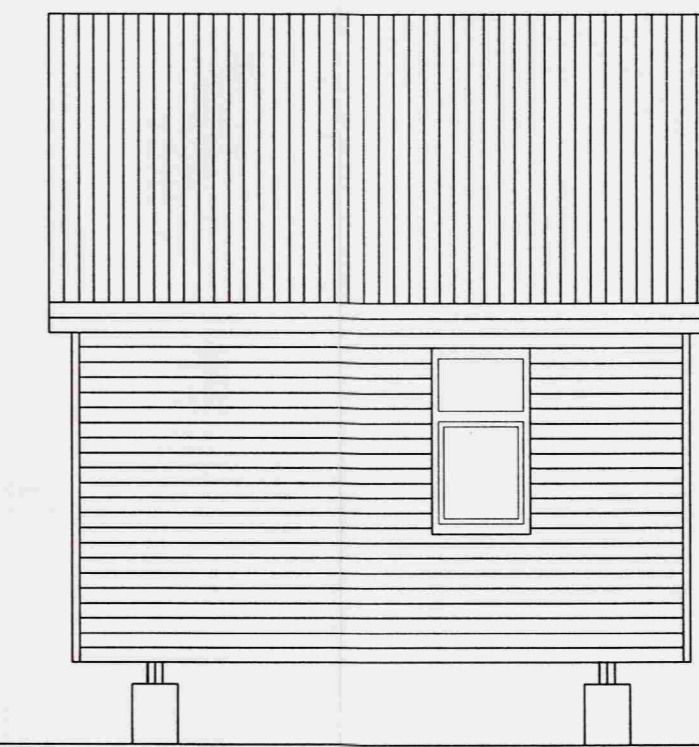

ÚTLIT VESTUR 1:50

Byggingalýsing:

Húsið stendur á steyptum súlum.  
 Gólfbitar eru 50 x 150mm c/c 600mm.  
 Einangrun í gólfi er 125mm steinull.  
 Á gólfbita er klætt með 22mm spónaplötum.  
 Útveggjgrindur eru 50 x 100mm c/c 600mm.  
 Útveggir eru einangraðir með 100mm steinull og þak er einangrað með 125mm steinull.  
 Veggjklæðning er kúpt vatnsslæðning.  
 Veggir að innan eru klæddir grenipanil.  
 Þakbitar eru 50 x 175mm c/c 600mm.  
 Þak er heilklætt með borðum.  
 Þakklæðning er bárujárn.  
 Í húsinu er reykskynjari og 6L duftslökkvitæki.  
 Fermetrar húss 25m

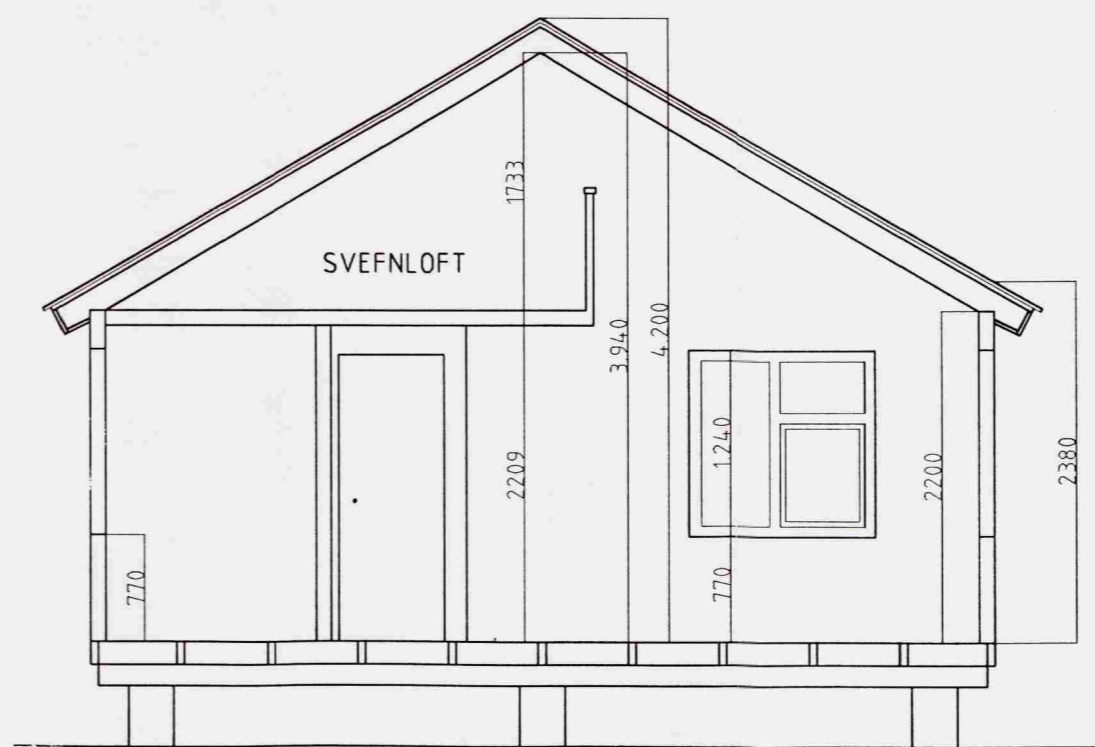

SNEIÐING A-A

Skráningartafa: L60 nr. 48 - Hestlandi		Skrásetjari: Gunnar Ólafur Gunnarsson															
Landnúmer: 168557		Kennitala: 150755-4689															
Matshlutanúmer: 01		Dags: 28.8.2001															
Uppskipting og lýsing		Stærðir															
D0	D1	D2	D3	D4	D5	D5M	D6	D7	D8	D9	D10a	D10b	D11	D12	D16	D17	
Lokun	Rými hæðir	Notkun texti	Höfuð- flokkun	Eignar- hald	Botnflokkur m²	Miljöflokkur m²	Stigar m²	Op m²	Brúflokkur m²	Brúflokkur sk. < 1.8	Salarhæð mín	Salarhæð max	Brúttó rúmmál m³	Nettóflokkur m²	Birt flatarmál m²	Reiðtala skiptarúmmáls	Skipta- rúmmál m³
		Matshluti			25,0	13,9	1,0	1,0	37,9	11,2			86,3	32,6	26,7		69,550
		Botn											5,0				
	01	1. hæð			25,0	13,9	1,0	1,0	37,9	11,2			81,3	32,6	26,7		
A	0101	Sumarbústaður	N	0101	25,0	13,9	1,0	1,0	25,0	11,2	2,30	4,20	81,3	21,4	25,0	3,25	69,550
A	0102	Svefnloft	N	0101		13,9			12,9	11,2	0,10	2,00		11,2	1,7		
Athugasemdir																	
Sameignir sumra																	
Eignarhald																	
	Eignar- hald	Notkun texti	Birt flatarmál m²	Skipta- rúmmál m³	Sér eign m²	Sér eign og sameign m²											
	0101	Sumarbústaður	26,7	69,550	69,550												
	Alls		26,7	69,550	69,550												

Dags.	Nafn	Sumarhús	Kvarði
Hannað 03.07.01	EAS/GG	Landi Hests	1:50
Teikn. 03.07.01	IHN	L60 nr. 48.	
		Nr. 33.1.0700	Blað 1 af 1
		Sumarhús	