

Aðaluppdráttur - Breyting

Sumarhús í landi Hallkelshóla

Lóð-númer: 51

Landnúmer: 168506

Grímsnesi Árnassýslu

Eigandi: Vilhjálmur V. Ragnarsson Kt:281052-4629
 Ólöf Marteinsdóttir Kt:270452-3029
 Heiðarbraut 9a 230 Reykjanesbær
 Sími: 421-5489

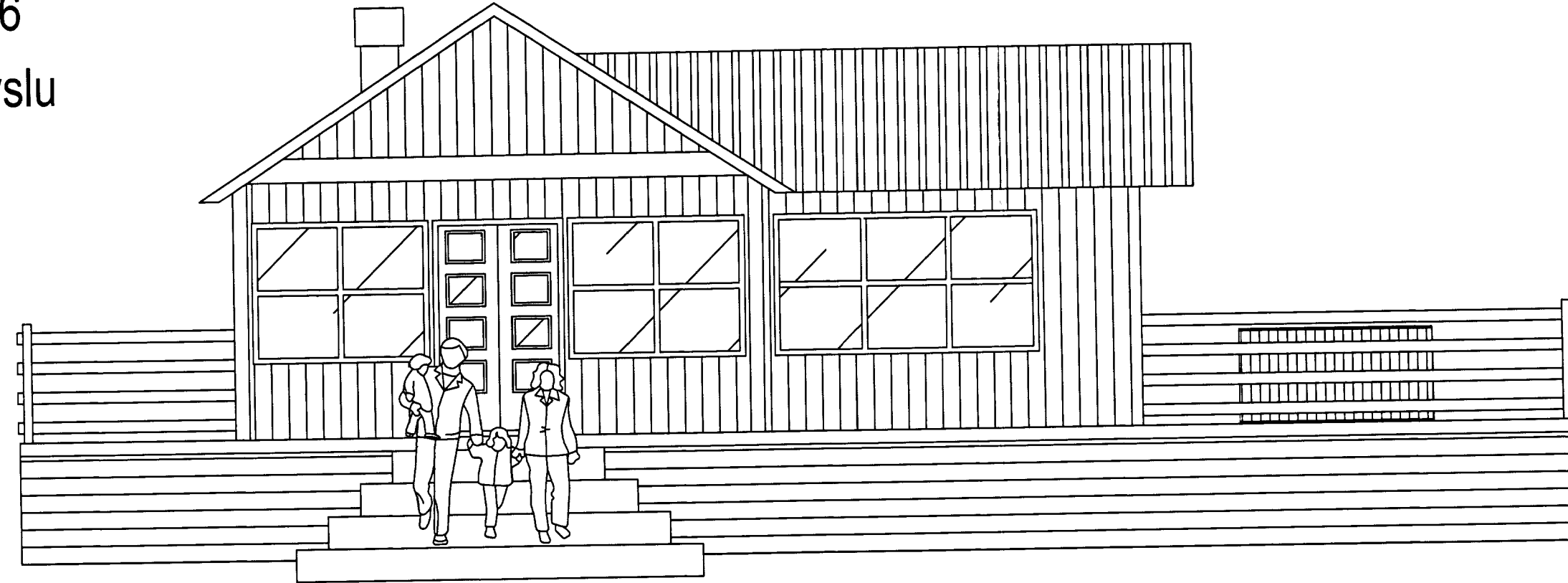
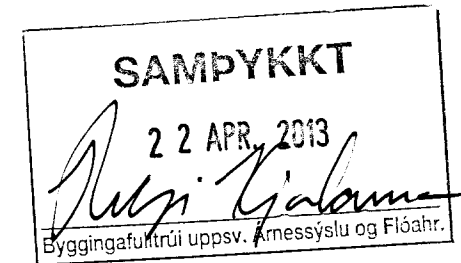

Skráningartafla: Lóð nr.51 í landi Hallkelshóla, Grímsnes- og Grafingshreppi					Skrásetjari: Sigurður Hilmar Ólafsson												
Landnúmer: 168506					Kennitala: 240268-5829												
Matshlutanúmer: 01					Útgáfa: 4.01b					Dags: 11.3.2013							
Uppskipting og lýsing					Stærðir												
D0	D1	D2	D3	D4	D5	D5M	D6	D7	D8	D9	D10a	D10b	D11	D12	D16	Reiknitala skiptarúmm áls	D17
Lokun	Rými hæð-röð	Notkun texti	Höfuð-flokkun	Eignar-hald	Botnflötur m²	Milífloötur m²	Stigar m²	Op m²	Brúttóflötur m²	Brúttóflötur sh < 1,8	Salarhæð min	Salarhæð max	Brúttó rúmmál m³	Nettóflötur m²	Birt flatarmál m²		Skipta-rúmmál m³
		Matshluti			62,6	0,0	0,0	0,0	62,6	0,0			228,4	56,9	62,6		281,698
		Botn											14,0				
	01	Jarðhæð			62,6	0,0	0,0	0,0	62,6	0,0			214,4	56,9	62,6	3,42	194,598
A	0101	Fristundahús	N	0101	62,6				62,6		2,30	3,94	214,4	56,9	62,6	1,00	16,800
B	0102	Verönd	S	0101	16,8				16,8		2,30	4,00				1,00	70,300
C	0103	Verönd	S	0101	70,3				70,3								
Athugasemdir																	
Sameignir sumra																	
Eignarhald																	
					Skiptarúmmál												
	Eignar-hald	Notkun texti	Birt flatarmál m²	Séreign m²	Séreign og sameign m²												
	0101	Fristundahús	62,6	281,698	281,698												
		Alls	62,6	281,698	281,698												

Hannað, shól
 Yfirfarið, shól
 Samb. Sigurður H. Ólafsson, byggingafr. BFI Kennit. 240268-5829
 Aðalhönnuður: *[Signature]* SAH

BR-nr.	Dagsetning	Skýring
A	13.03.2013	Stækun til austurs

Sumarhús Grímsnesi
 Hallkelshólum
 Lóð númer 51

AÐALUPPDRAÐTUR
 Skráningartafla
 Englinn

1301
 Síðunúmer: 1 A
 13. mars 2013