

Ath. Súlar steyptar á fast, ef hægt er,
annars klassi steyptur undir.
Súlar standi umk. 250 mm. upp úr
jarðvegi á langsta punkti.

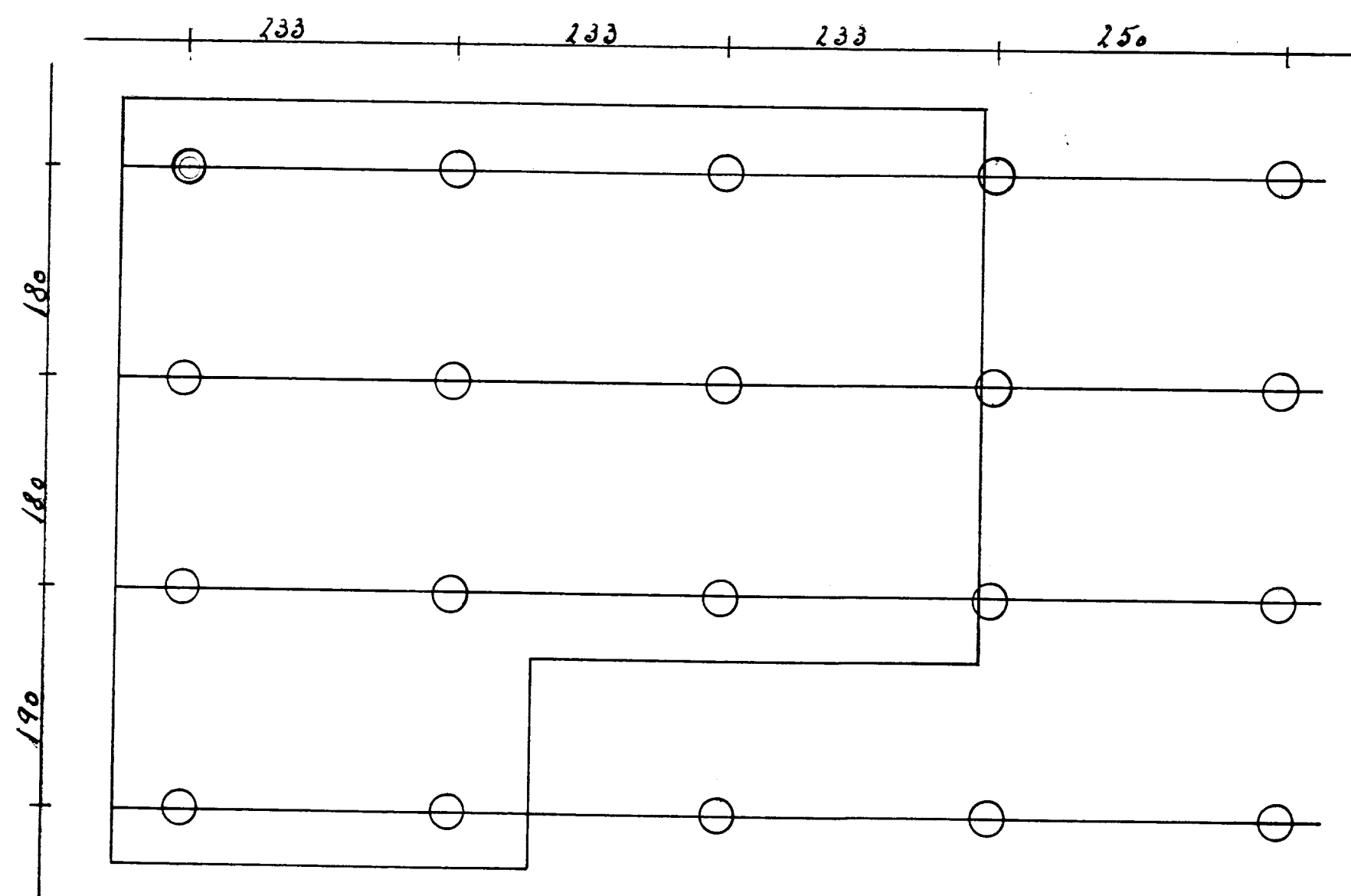

Lög nr. 117 í landi Hallkelshöla.	
	D.: 10.9.1994
	T.: G.H.
<i>G. H. Hallgrímsson</i>	Nr. 42