

Samþ. 30/11/99  
 Hannes Lenz  
 Hannes Lenz

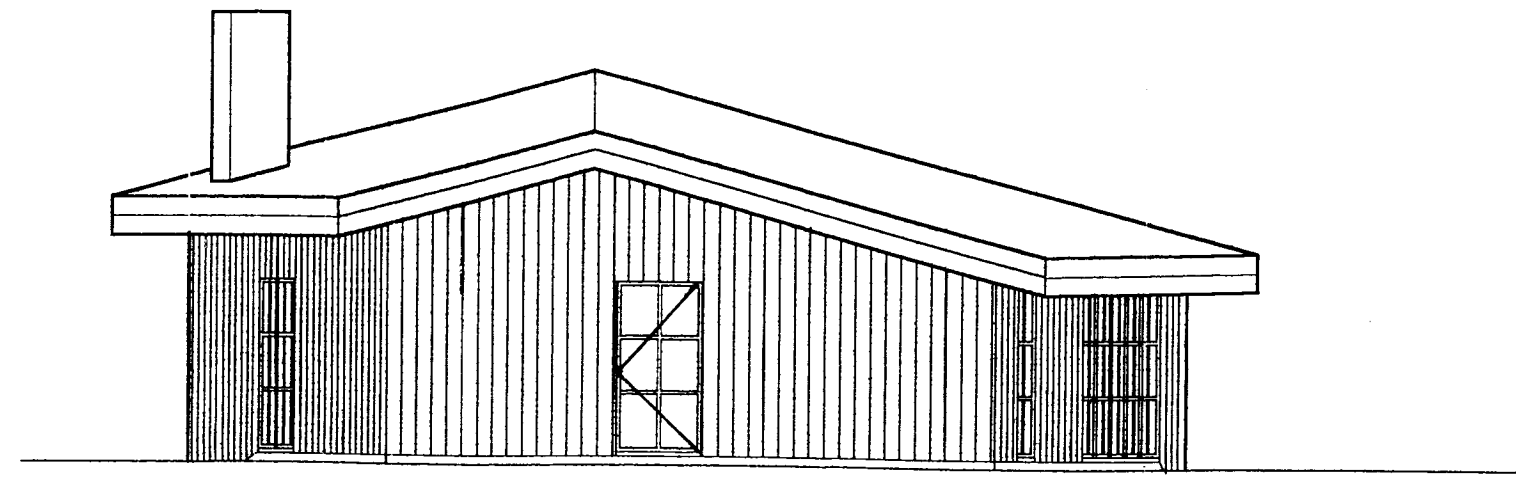

Austurhlíð 1:50

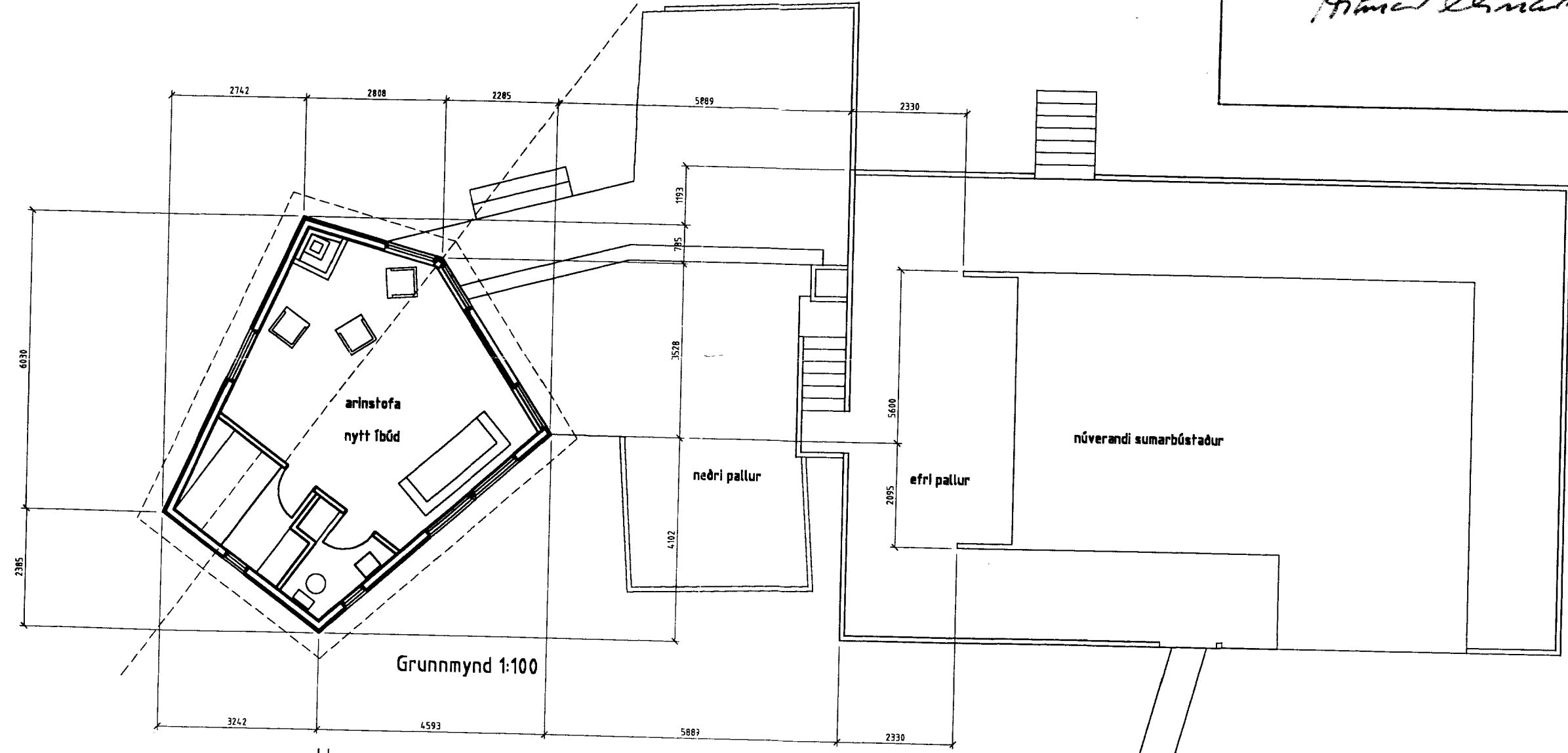

Grunnmynd 1:100

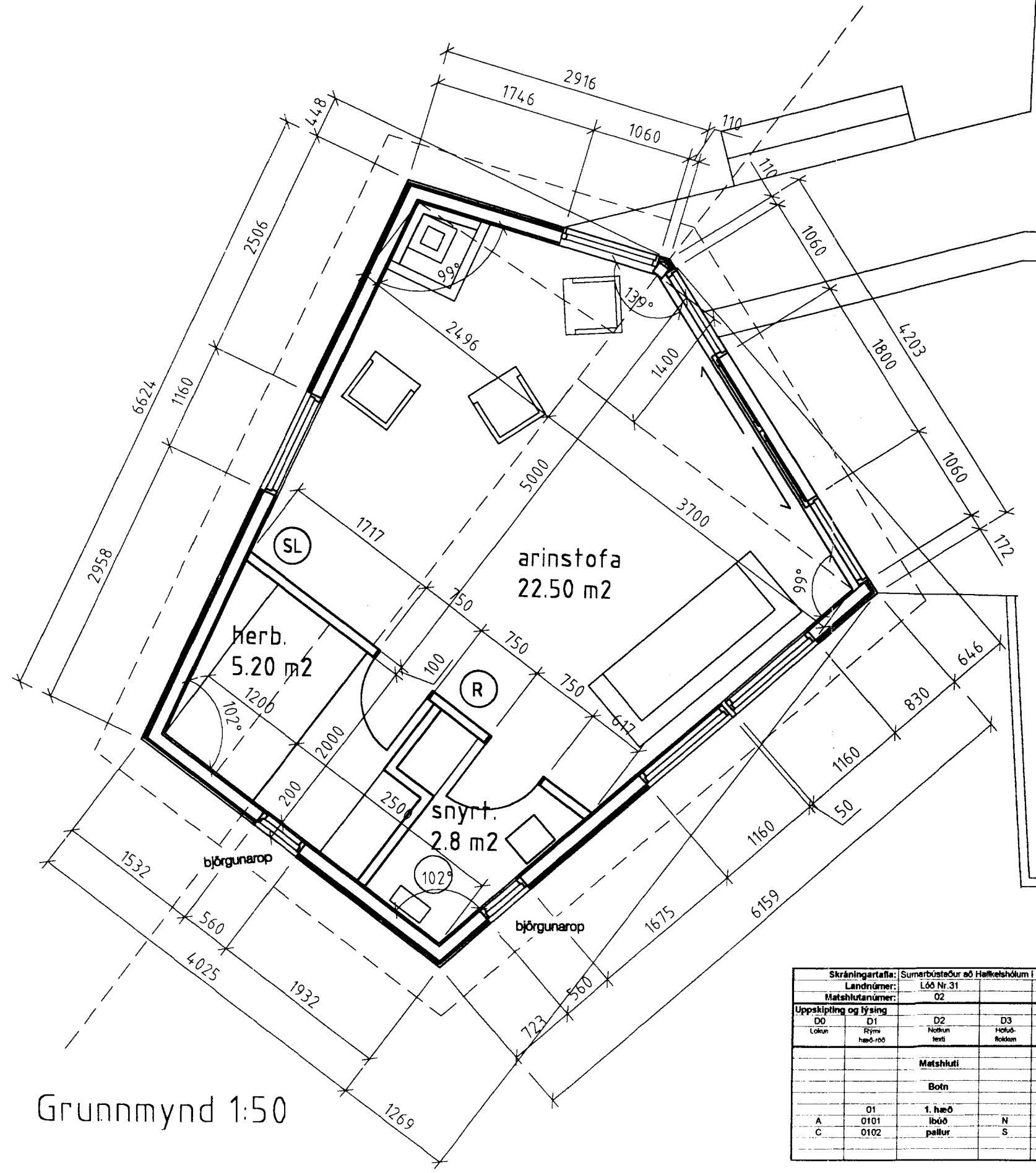

Grunnmynd 1:50

Þaksperrur eru 6"/3"  
 Timbergrindin er 5"/2"  
 7 cm einangrun undir plötu  
 10 cm einangrun í veggnum  
 15 cm einangrun í þakinu

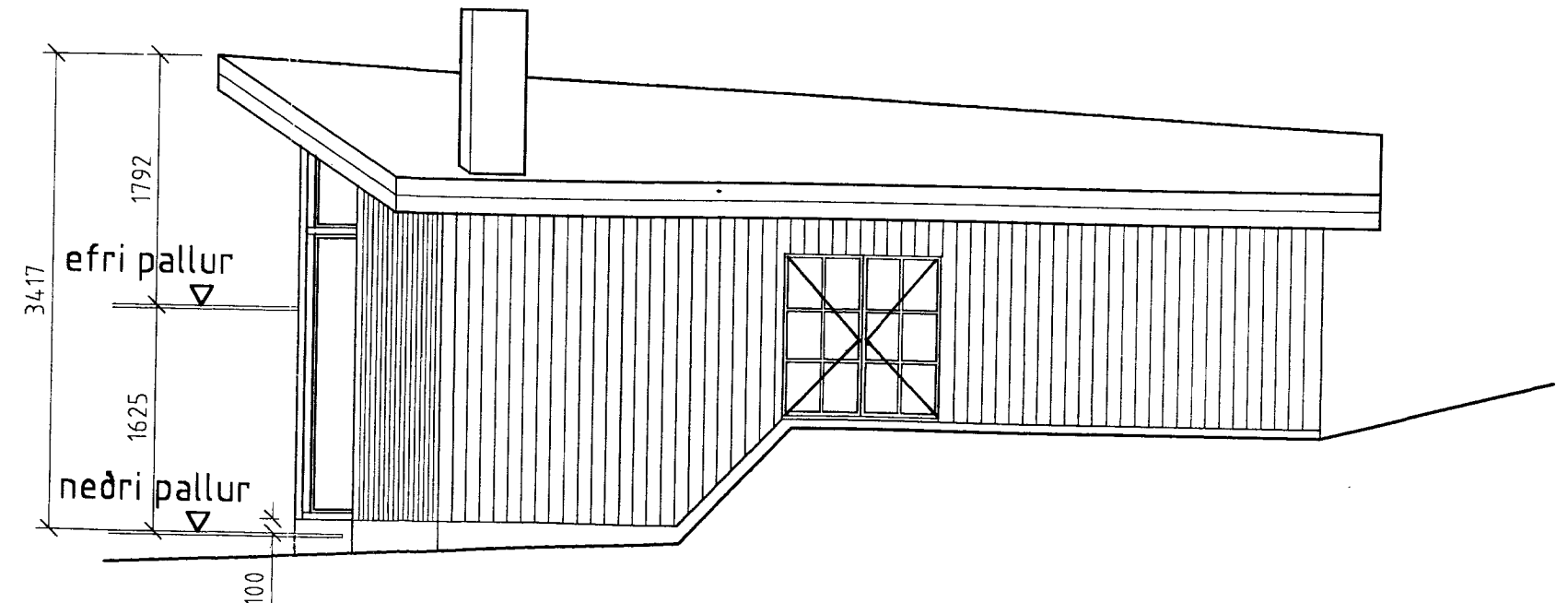

Suðurhlíð 1:50

Útveggir eru klæddir með lóðréttri timburklæðningu og þakið með bárujarni

Skráningartífla: Sumarbústaður að Hallkelshólum í Grimsnesi				Skrásetjari: Thomas J. Stankiewicz																
Landsnámsnúmer: L66 Nr. 31				Kennitala: 120951-2829																
Matsvæðisnúmer: 02				Dagf.: 22.11.1999																
Uppskipting og þýðing																				
D0	D1	D2	D3	D4	D5	D6M	D6	D7	D8	D9	D10a	D10b	D11	D12	D15	D17				
Lokun	Þétt	Hallur	Hóla	Eignar	Stærðir	Málslitur	Stígar	Ög	Brú	Brú	Sauð	Sæli	Nætur	Þef	Stærð	Sveig	Stærð			
		Matshúsi			37,6	0,0	0,0	0,0	37,6	0,0			123,5	32,3	37,6		113,1			
		Botn											7,5							
	01	1. hæð			37,6	0,0	0,0	0,0	37,6	0,0			118,0	32,3	37,6		113,1			
A	0101	íbúð	N	0101	37,6				37,6				118,0	32,3	37,6		99,6			
C	0102	pallur	S	0101	13,5				13,5				2,05	2,05	116,0		37,6	13,5		

Aukaíbúð við sumarhústað á lóð nr. 31 fyrir Hannes Lenz á Hallkelshólum, Grimsnesi

Grunnmynd 1:100 og 1:50, Hliðar 1:50  
 Breytt 22.11.1999 TS  
 Thomas Jan Stankiewicz, Arkitekt FAÍ, Sunnubraut 39, Kópavogur, s: 5541272, 19.10.1999 TS  
 Hannes Lenz, Laugarásvegur 30, 104 Reykjavík, s: 5888726