

GRUNNMYND

HEITUR POTTUR SKAL SETTUR UPP SAMKVÆMT
BYGGINGAREGLUGERÐ gr.69 OG SKAL UPPFYLLA
STRÖNGUSTU GÆÐAKRÖFUR FRÁ FRAMLEIÐANDA
LOK KOMI YFIR POTT

Samp. 26.11.2002

Hilmar Einarsson

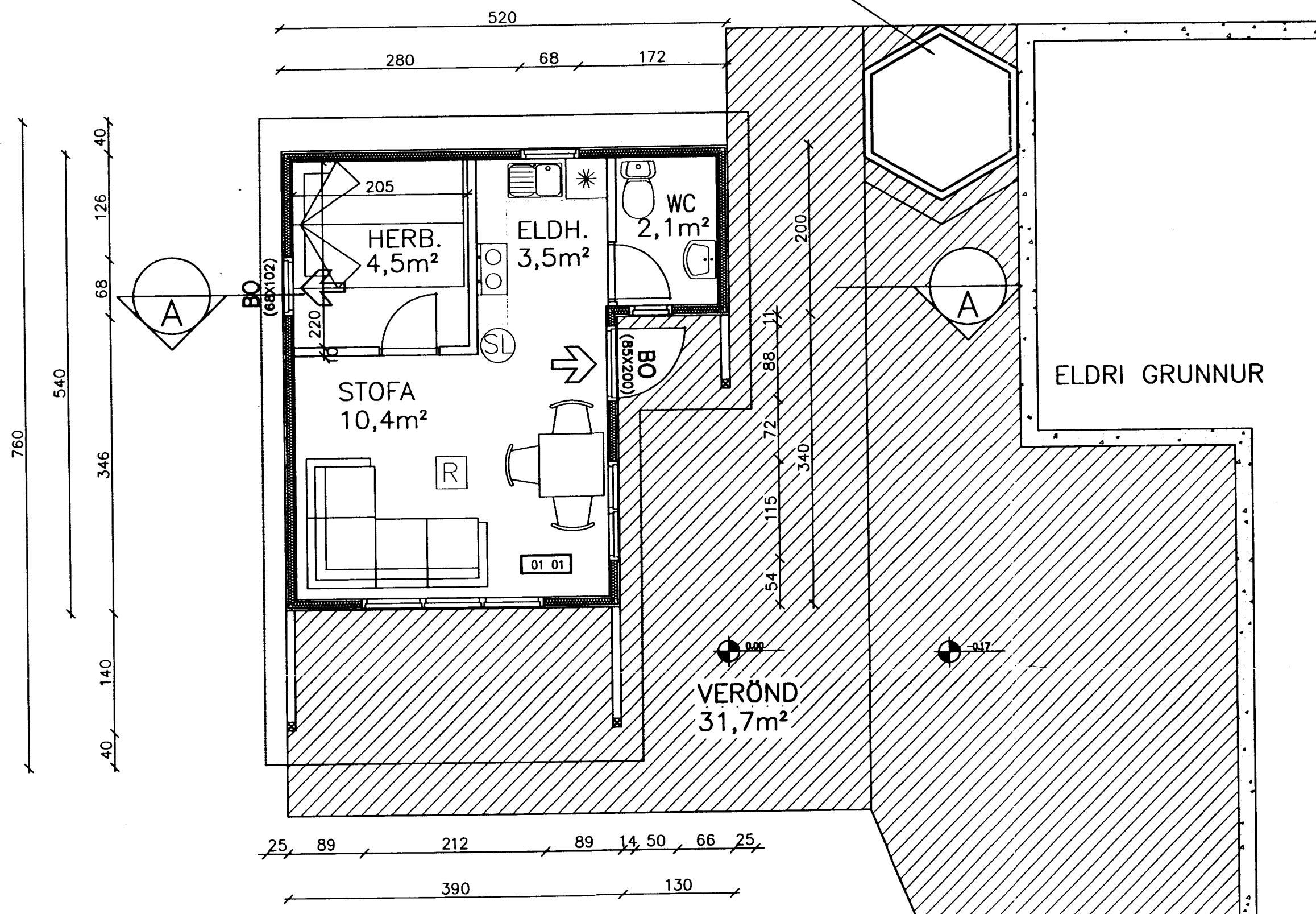

SKÝRINGAR:
GESTAHÚS

UNDIRSTÖÐUR ERU HÁSPENNUAFMAGNS-
STAURAR #40 c/c 220.
Á ÞEIM HVÍLA DREGARAR 2x48x198mm (201)
GÖLFBITAR ERU 48x148mm.
ÞAK ER HEFDBUNDIÐ TIMBURÞAK KLETT
BÁRLJARNI.
SPERRUR 48x148mm, SKAMMBITI 48x124mm
EINANGRAD MED 150mm STEINULL OG KLETT
BÁRLJARNI.
AD INNAN ERU VEGGIR OG LOFT KLEDD
MED 12mm GREINIPANIL.
HÚSID ER KLETT AD UTAN MED LIGGIANDI
VATNSKLEDNINGU 22x120mm B-VÖRN.
VEGGJACRIND ER UR 48x124mm TIMBRI
KLEDD MED 9mm KROSSVÍÐ AD UTAN.
BLÍLLI STÖÐA SKAL HVERGI VERA MEIRA
EN 600mm.
EINANGRUN VEGGJA ER 125mm STEINULL.
TIMBURGÆÐI SÉU A.M.K. T1 SKV. DS413.
Í HÚSID KOMI SLÖKKVIÐEKI (6 KG).
HÚS TENGIST NEYSLUVATNSLÖGNUM UR
VEITU SVÆÐISINS.
VIÐ HÚSID SKAL SETJA AMK 1500 LTR. OG
SJA HÖLFA ROTÞRÖ.
ALLUR FRÁGANGUR HENNAR SKAL VERA Í
SAMRÆMI VIÐ KRÖFUR HEILBRIGDISYFIRVALDA.

- ⊙ SLÖKKVIÐEKI
 - ⊠ REYKSKYNJARI.
 - BO BJÖRGUNAROP
 - ⊙ ROTÞRÖ
- FLATARMÁL HÚSS: 23,7 M²
RÚMMÁL HÚSS: 70,3 M³

ÖLL MÁL ERU Í CM. NEMA ANNAD SÉ TEKID FRAM

SNID A

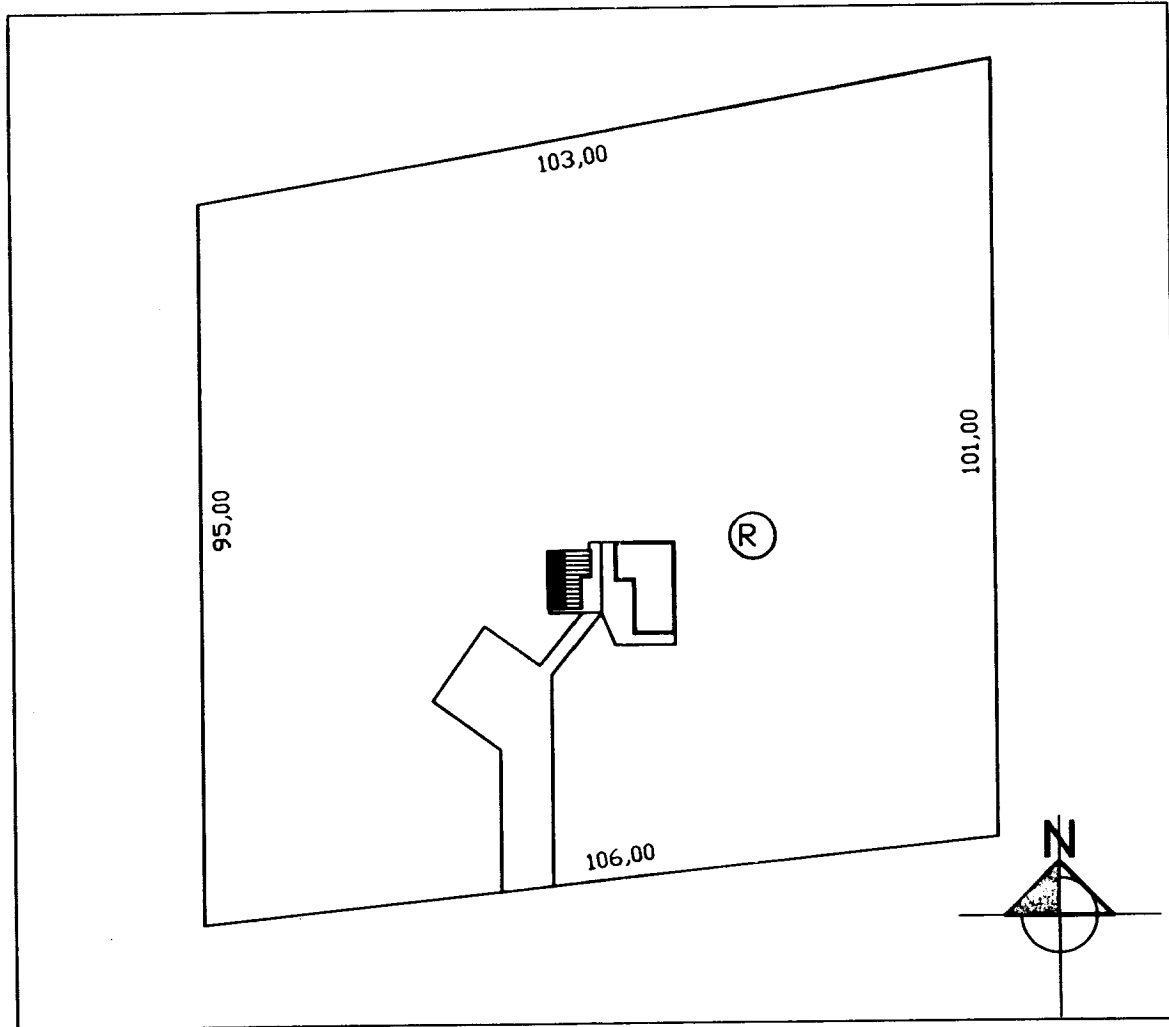
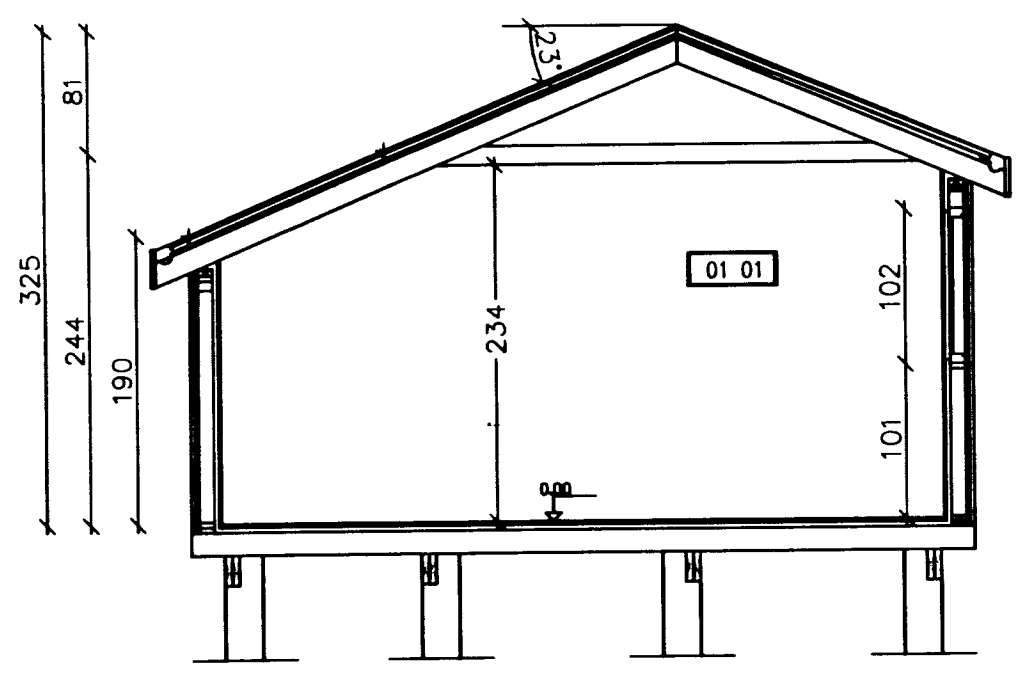

GESTAHÚS Í LANDI HALLKELSHÓLA, GRÍMSN. LÓÐ 56		Dagf: 14.11.02	
Eigandi: JÓHANNA CLAUSEN KT. 240851-4581		Verkfr: 02-007	
GRUNNMYND OG SNID		Bl.nr: 101	
AFSTÖÐUMYND		Máv: 1:50	
SAMÞYKKT: <i>Hilmar Einarsson</i>		Máv: 1:1000	
SAMPYKKT: <i>Hilmar Einarsson</i>		Höfund: HPG	
		Teknafr: SÓ	SÍMI 486-8862 6SM 894-4142