

Samb. 28.09.2004

Hönnun

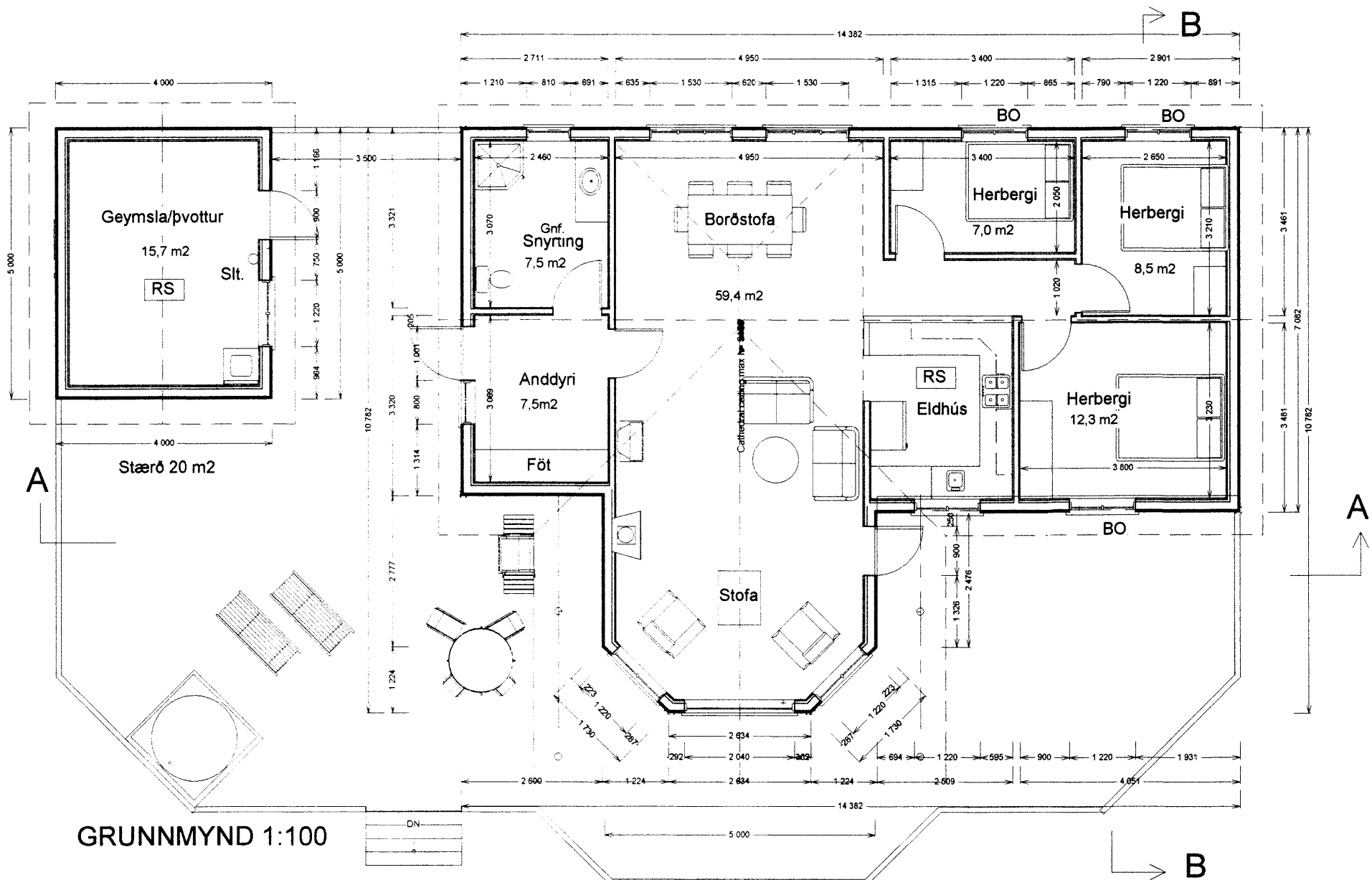

GRUNNMYND 1:100

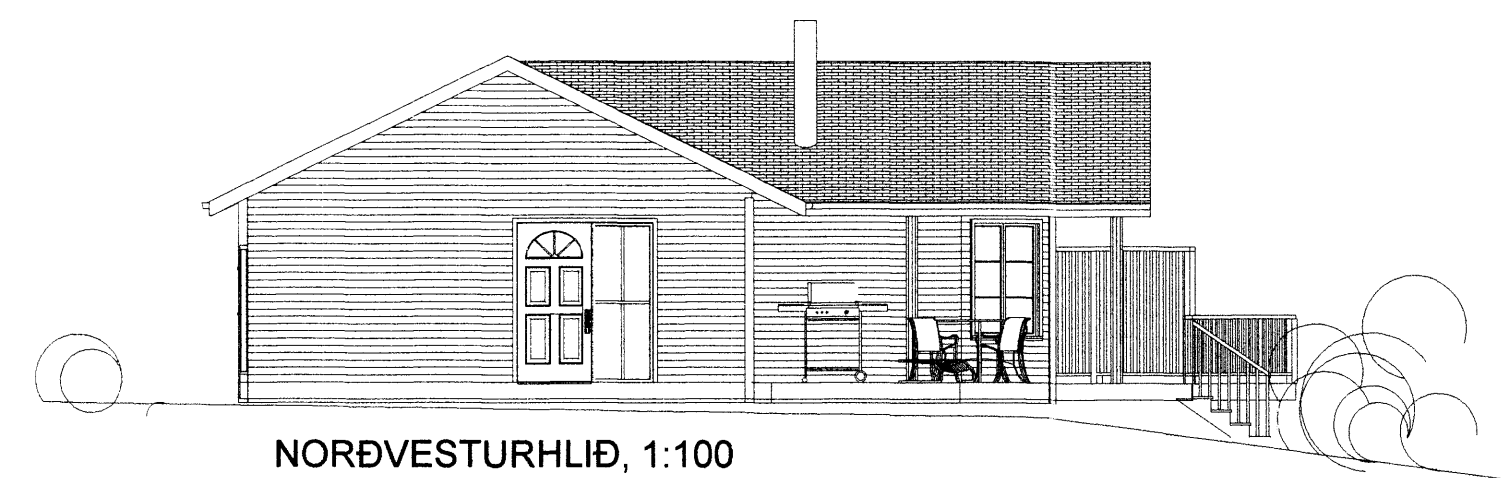

NORÐVESTURHLIÐ, 1:100

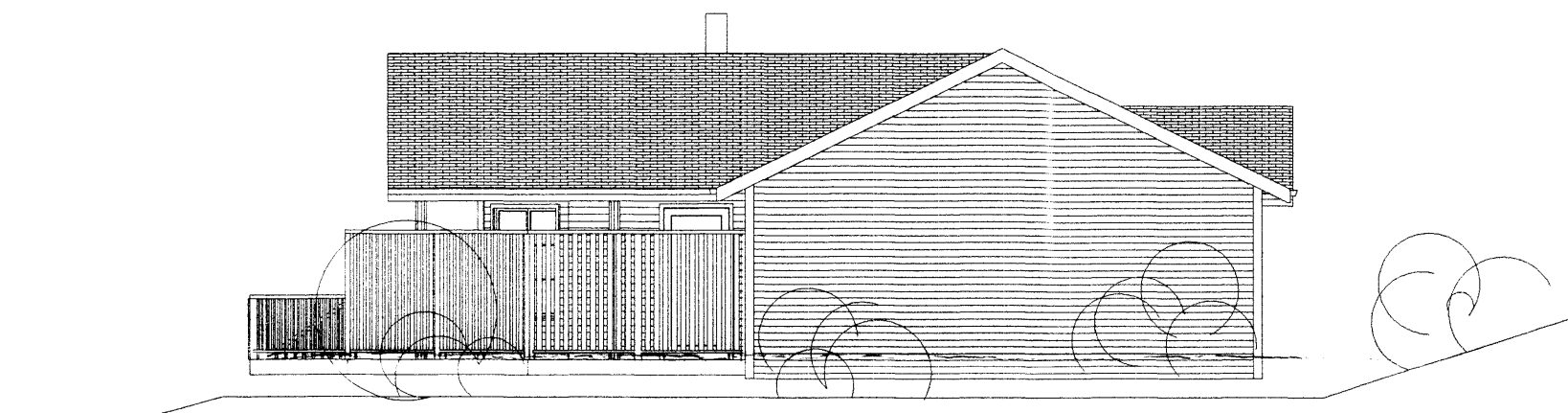

SUÐAUSTURHLIÐ, 1:100

BYGGINGAR OG BRUNAVARNALÝSING:

Húsið er timbureiningarhús á steyptri einangraðri gólfplötu með 75 mm einangrun. — Grind í útveggjum er 38 x 140 mm með 145 mm glerullareinangrun, og klædd að utan með 12,5 mm VL-krossvið sem er 16 PAM (z=8,0) og vindvarnalagi, síðan lektum og utanhússklæðningu út trétreppaplötum í fl. 2. í ljósgrænum lit. Að innan eru útveggir með rakavarnalagi, 1100 PAM, síðan 45 mm lagnagrind, og loks klæddir með 2 x 13 mm gipsplötum í fl. 1. — Þak er úr kraftsperrum, að neðan er rakavarnalag, þá lagnagrind 38 mm, og gipsplötuklæðning í fl. 1. Í sperrubíl kemur 200 mm steinullareinangrun með vindpappa ofan á. Steinullin er borin uppi af 2 mm stálvlir, sem festur er neðan á sperrum með 20 cm millibili (c/c 20 cm). Þakið er klætt með 15,5 mm WBP-krossviðsplötum, og loks stallastáli í dökkgráum lit. Þakið er útoftað með tveimur 40 mm rörum með flugnaneti í hverju sperrubíl. — Innveggir eru úr trégrind 45 x 90 mm einangraðir og klæddir með 2 x 13 mm gipsplötum í fl. 1. — Hita-vatns og rafagnir eru innan við rakavarnalagi í útveggjum og loftum. — Handslökkvitæki skal staðsett við anddyri. — Reykskynjari skal staðsettur við eldhús. — Vottun húseininga verður lögð fram áður en húsið verður reist skv. grein 120 í byggingarreglugerð. — Skv. reglugerð Vinnueftirlits Ríkissins ber húsbýggingandi ábyrgð á að vinnustaður uppfylli kröfur reglugerðar um öryggi og hollustuhætti.

- Skýringar:
- BO = Björgunarop amk 50 x 60 cm
- RS = Reykskynjari
- Gnfr. = Gólfmóurfali
- St = Handslökkvitæki

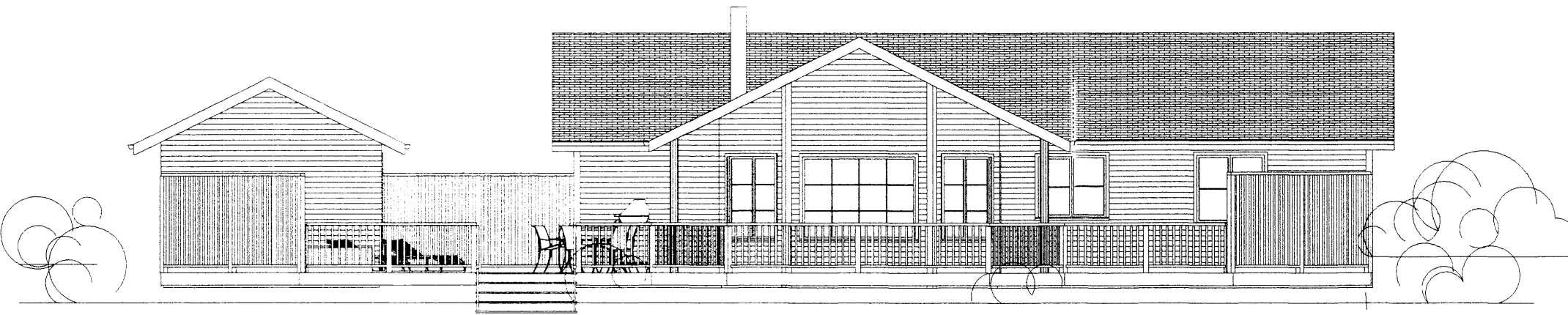

SUÐVESTURHLIÐ, 1:100

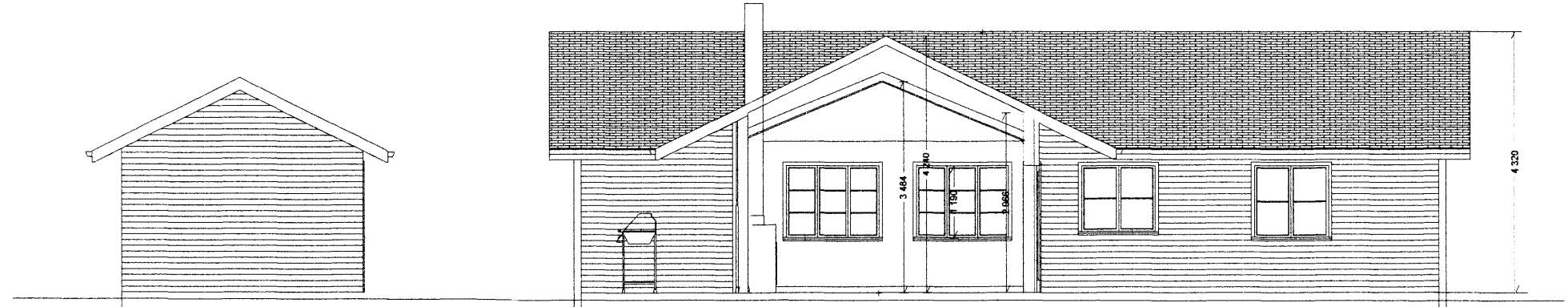

SKURÐUR A, 1:100

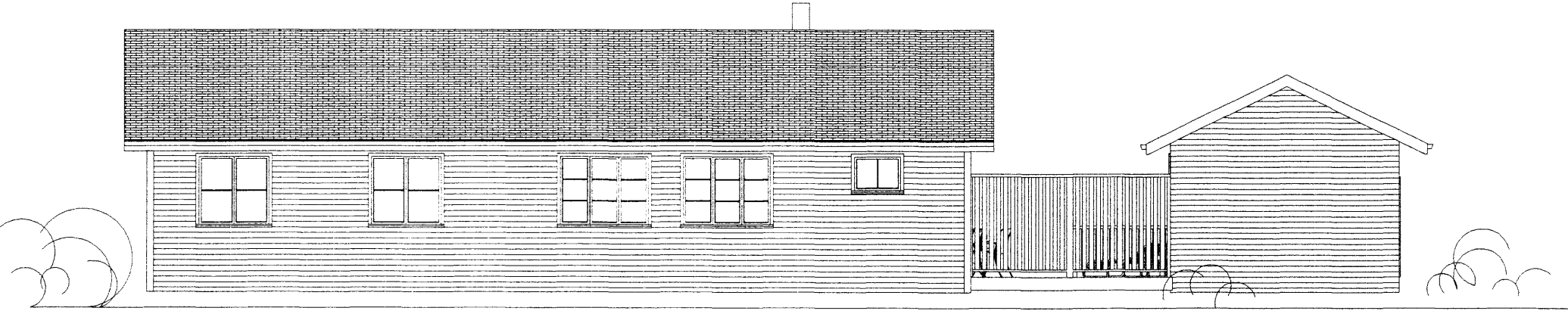

NORÐAUSTURHLIÐ, 1:100

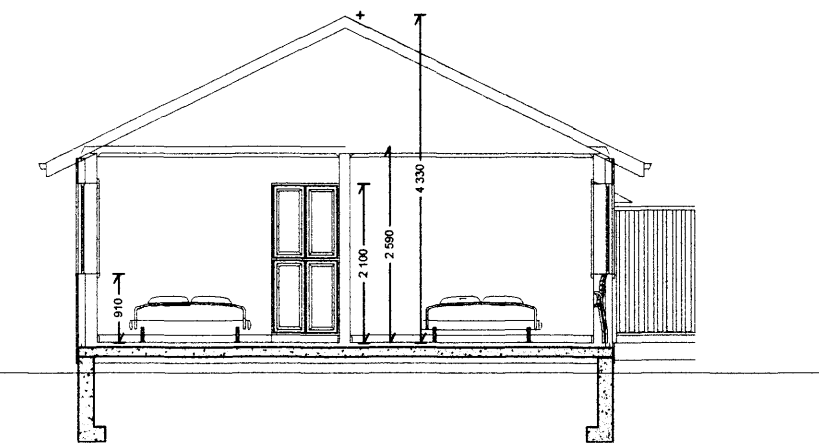

SKURÐUR B, 1:100

HUGVERK HÖNNUNARÞJÓNUSTA  
STEFÁN INGÓLFSSON ARKITEKT

stefanlax2@simnet.is s: 5546125 / 8481316

Hestur, Grímsnesi, sumarhús nr.69  
Landnr:168575, Staðgr. 8719-01-48800690

Kópavogi 5/5/04 Stefán Ingólfsson 16251-9307  
Verkefni nr. 262, Teikning nr. 02