

GRUNNMYND HREINLÆTIS- OG HITALAGNIR, 1:50

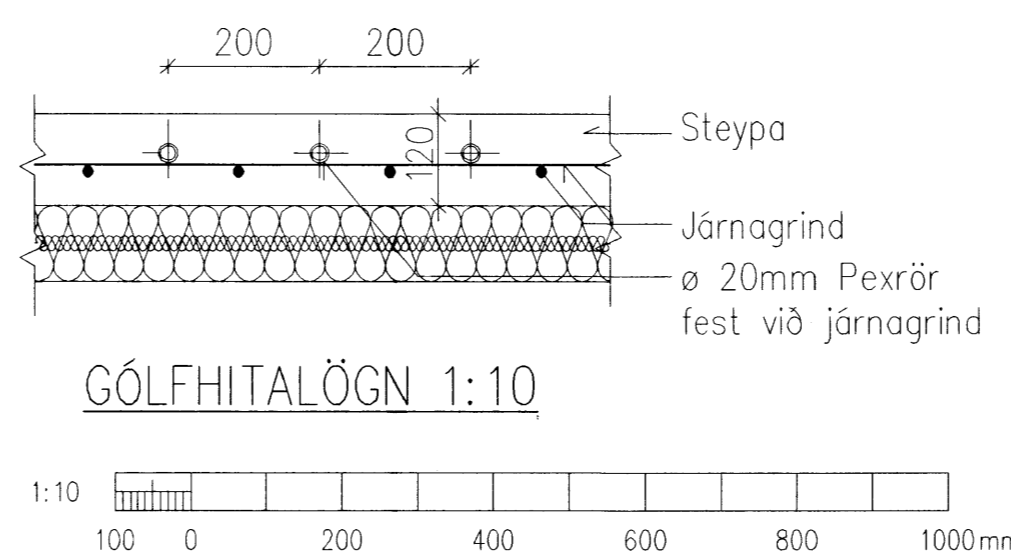
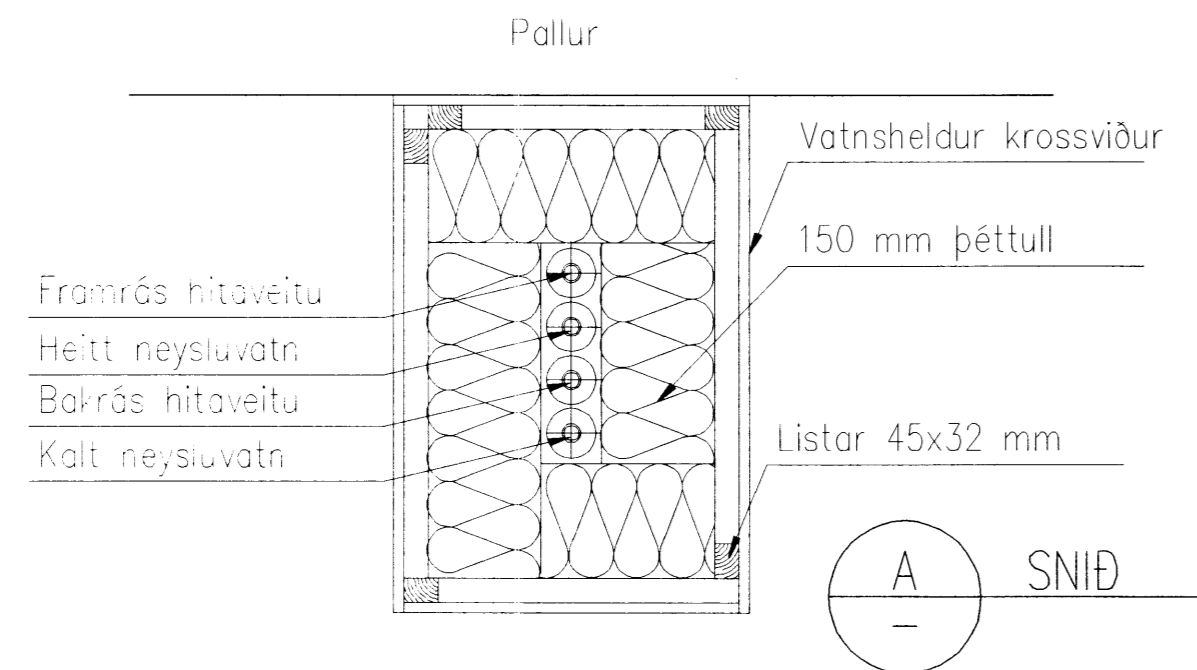

GÓLFHITALÖGN 1:10

Undirritun samræmingarhönnuðar:

HITALAGNIR

Hitalagnir innanhúss skulu vera svartar Mannesmann lagnir með PP húð, tengdar með klemmdum tengistykkjum. Pípur eru einangraðar með ádragshólkum. Hitalagnir í jörðu skulu vera Pex rör eða PB rör með súrefnishúð og skulu vera í hlífðarröri þegar lögnin er lögð.

GÓLFHITALAGNIR

Gólfhitalagnir eru úr 20 mm hitapólnum plastpípum í gólfi. Pípur skulu festar vel niður og með réttu millibili.

TÁKN

- HL Handlaug
- VS Vatnssalerni
- SB Sturta
- EV Eldhúsvaskur
- PV Þvottavél
- PN Þakniðurfall

A	04-10-06	Verkeigning	AS	EBJ
Br.	Dags.	Breyting	Br.	Sp.

HESTUR, LÓÐ 69, GRÍMSNES
 SUMARBÚSTAÐUR
 HREINLÆTIS- OG HITALAGNIR
 GRUNNMYND, SNIÐ

VST Verkeignastofa
Sigurðar Thoroddsen hf.
Austurvegur 6, 800 Selfoss, kt. 611276-0289
 Sími: 577 5015 Fax: 577 5010, vefvang: www.vst.is

Hannað: AS	Telnað: kjk	Yfirfarid: EBJ
Sampykki m. VST hf. <i>Sigurðar Thoroddsen</i> KT: 261047-4119		
Töluskrá: K: \2004.11\19\teikn\lag\pipu\201-203.DWG		
Mkv. 1:50		
Dags: OKT. 2004	Nr: 2004.1119	2.02 A