

AUSTUR

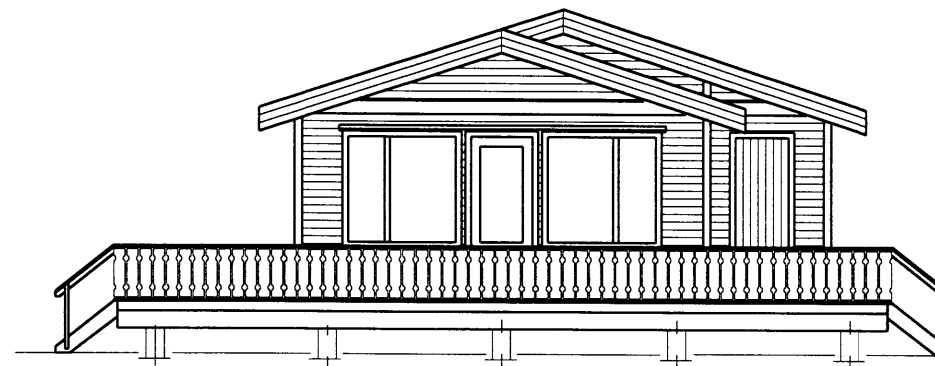

SUÐUR



VESTUR



NORÐUR

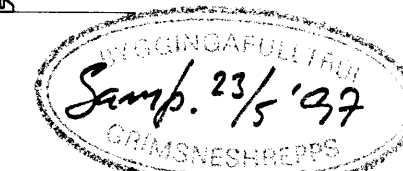
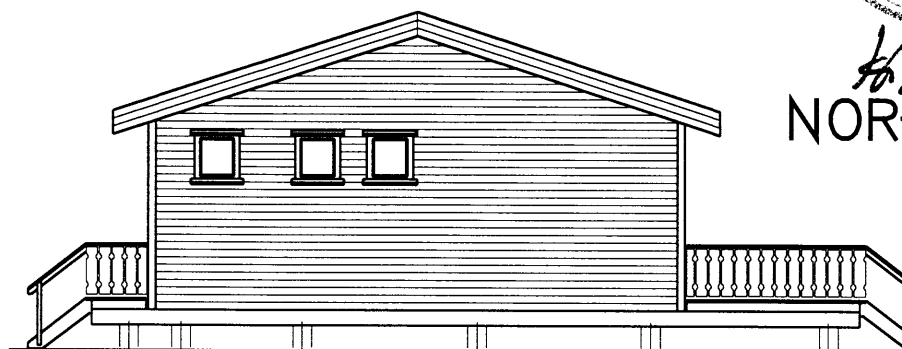

Grímsnesheppur
NORÐUR

GRUNNMYND

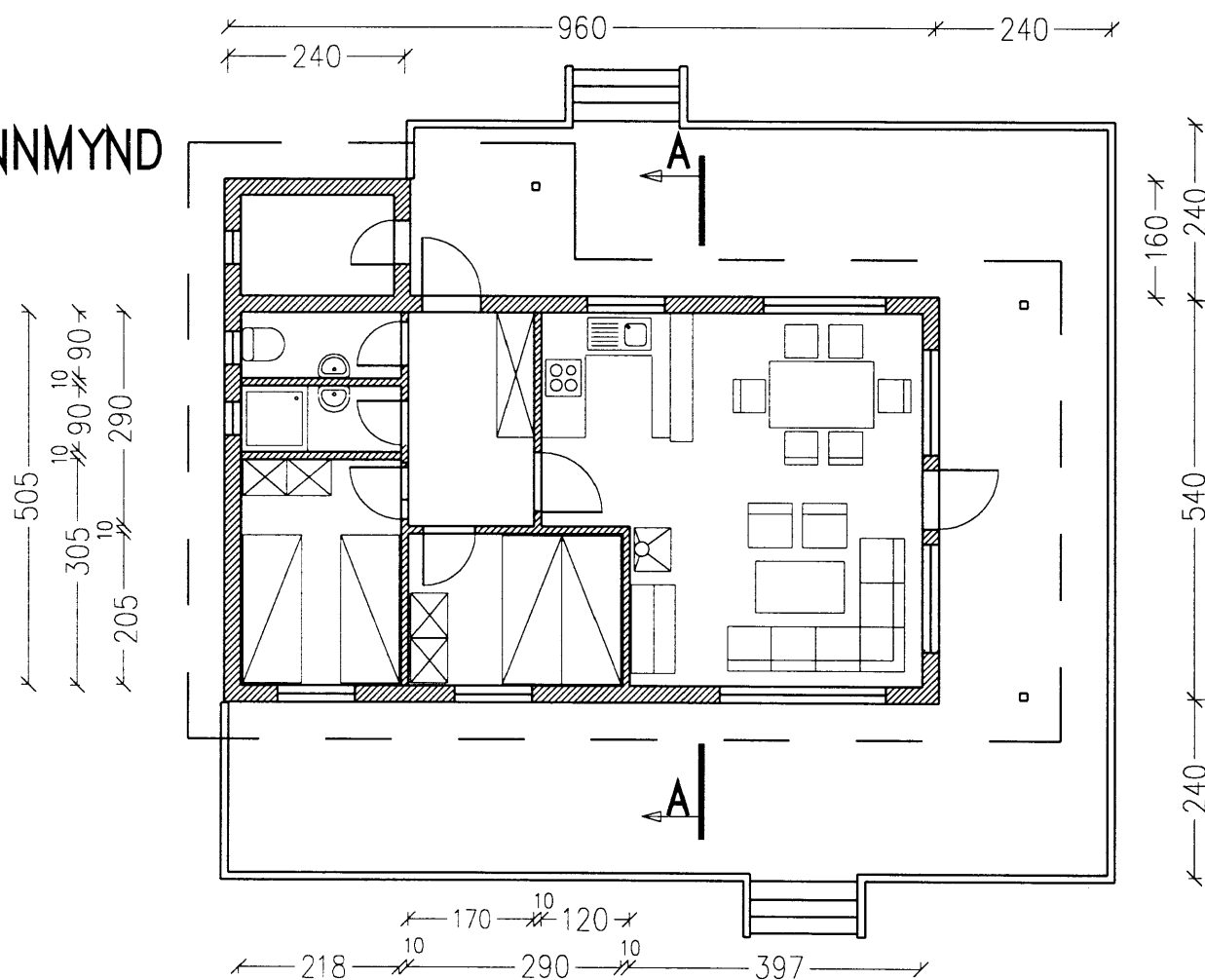

SNID A-A
(aðeins grindverkið sýnt)

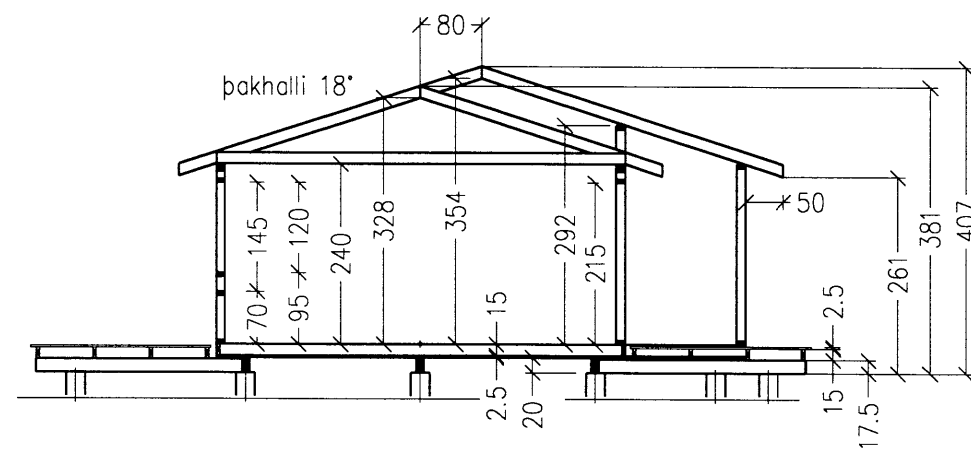

Öll mál eru í cm. Utanmál og mál í sniði eru grindarmál, innanmál eru innan panils.
 Skýringar:
 Svalir: Timburdregarar þversum 2"x7", gólfbitar langsum 2"x6", pallaefni 28x120 mm
 Gólf: Timburdregarar 2x2"x8", gólfbitar 2"x6", tjörutex, þéttull 5", gluggaplast, spónaplötur 22 mm
 Útveggir: Timburgrind 2"x5", þéttull 5", krossviður 12 mm, listar v/loftunar, kúpt vatnsklæðning, gluggaplast, listar v/rafm., panill
 Þak: Sperrur 2"x6", þéttull 5", timbur 1"x6", þakpappi, litað stál, gluggaplast, panill
 Innveggir: Timburgrind, léttull, panill
 Annað: Reykskynjarar í holi, í stofu og í svefnherbergjum. Slökkvitæki við útihurðir.

Hestur, Grímsnesi, lóð nr. 75	Melikvarði	Teiknað	21.04.1997	PE
Sumarbústaður 5,4x9,6 m	1:100			
með geymslu 1,6x2,4 m, samt. 55,68 m ²		Skrá	hest75.dwg	
Eigandi: Peter Ellenberger Álftamýri 4, 108 Reykjavík, sími 581 2402				