

# Hallkelshólar Lóð 76

Sperrur  
 12.07.2006  
 Ásmundur Jóhannsson

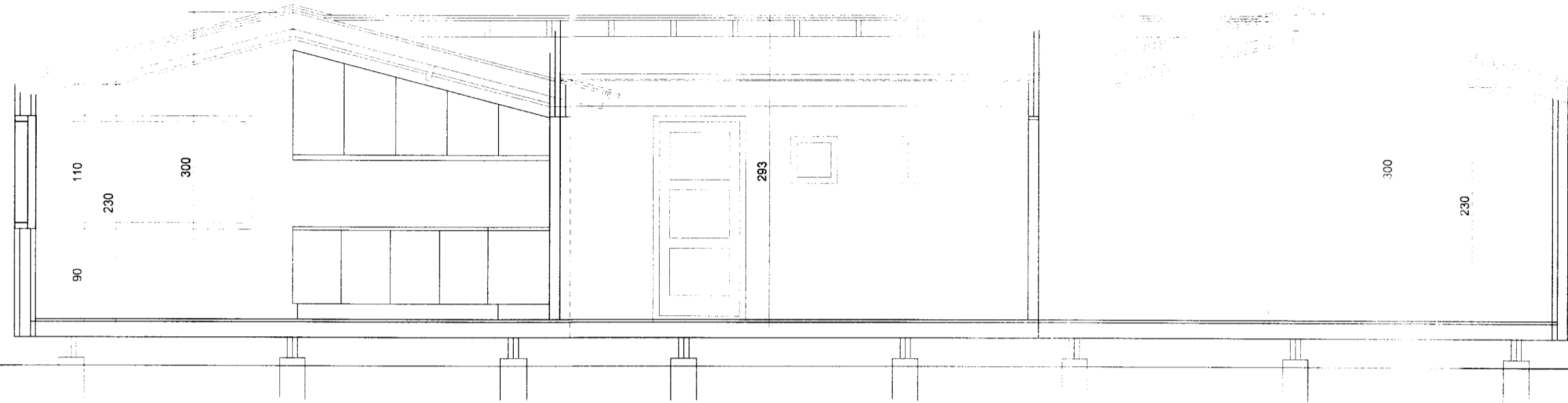

Sniðmynd A - A 1 : 50

Lýsing:  
 Pak:  
 Sperrur 50x125 mm c/c 600 mm klæddar að ofan með 12 mm krossviði. Þar ofaná þolplast og ásar 50x100 mm c/c 900. Fyllt með 100 mm steinull, tvö lög þakpappi og bárujám. Milli sperra að innan, 50 mm steinull og 12 mm furupanel.  
 Veggir:  
 45x120 mm heilviður með tappa og nút, læst saman á homum hálf í hálf. Að utan þolplast og láróttar 45x100 mm lektur c/c 550 mm fyllt með 100 mm steinull, vindpappi og ídréttir listar 45x28 mm c/c 500 mm og klætt utan lárétt með 19 mm furupanel.  
 Gólf:  
 22 mm rakapölnar spónaplötur og þar undir þolplast. 150 mm gólfbitar og 150 mm steinull. Að neðan, músanet eða gatað blíkk.  
 Undirstöður:  
 Dregarar 2x50x200 skrúfaðir saman með galv. skrúfum nr.12 L=75 mm c/c 500 og festir á 300 mm rafmagnsstaura sem settir eru miður á fastan botn.  
 Stærðir:  
 74,85 m<sup>2</sup> 202,10 m<sup>3</sup>  
 Frárennili tengist í rotbró í landinu og ferskvatn fæst úr lagnakerfi sem fyrir er á svæðinu.

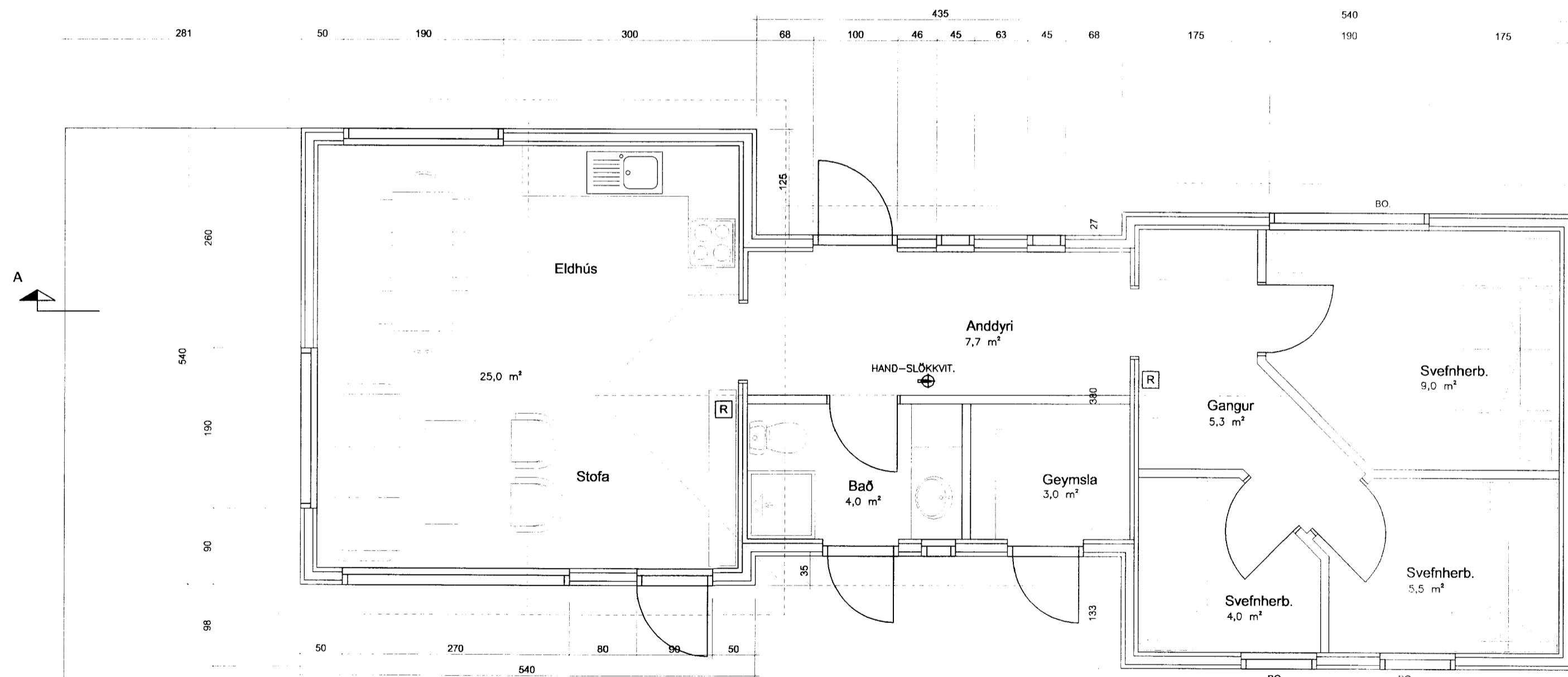

Grunnmynd 1 : 50

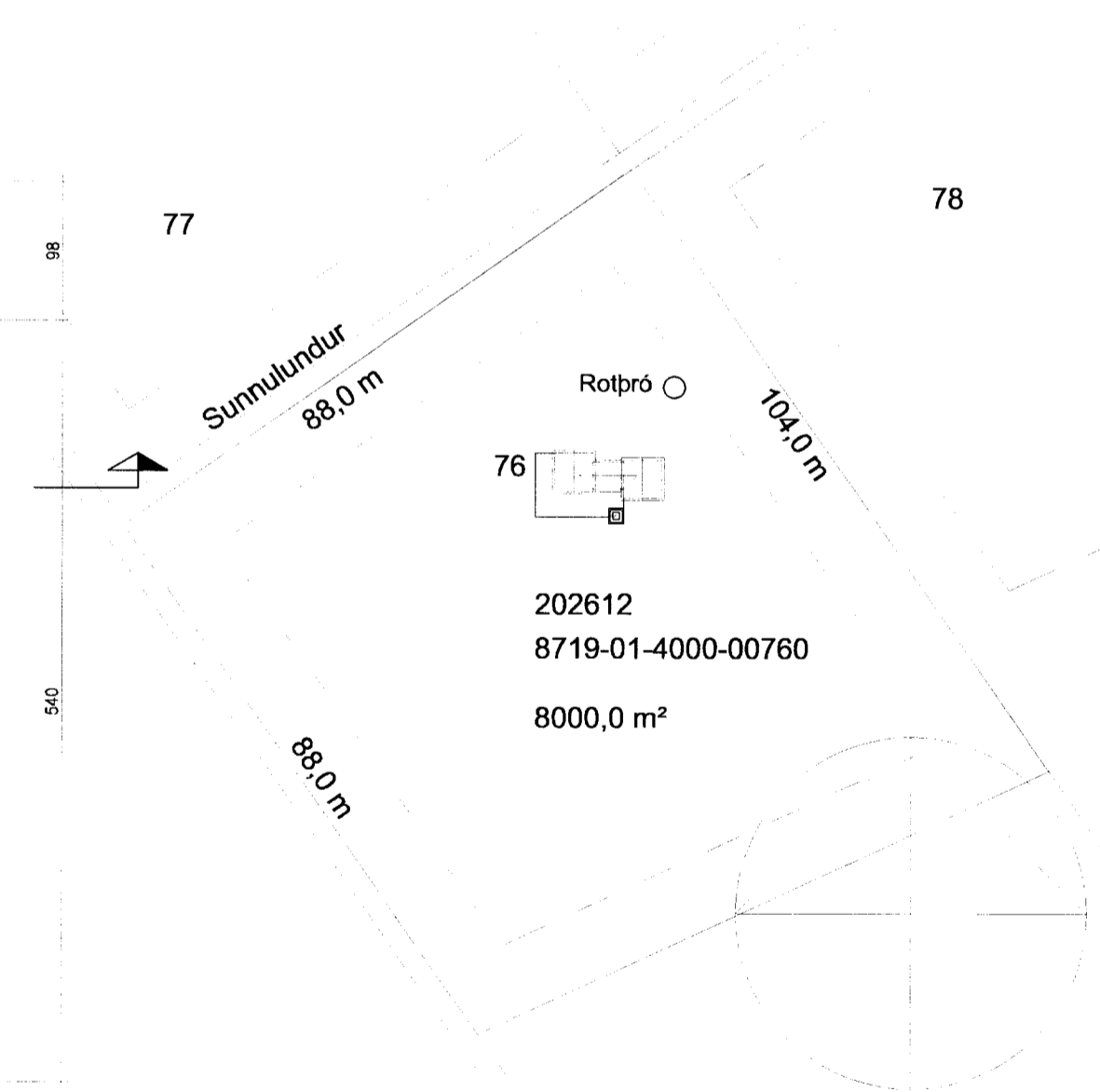

Afstöðumynd 1 : 1000

VERKEFNI Hallkelshólar Lóð 76	DAGS. 12.07.2006	VERK.NR.
	BR. 15.09.2006	TEIKN. Á.J.
Grunnmynd og snið 1 : 50 Afstaða 1 : 1000		TEIKN.NR. AF 2
<b>ARKO</b>		<b>101</b>
170441-4519		
ÁSMUNDUR JÓHANSSON		
	sími 8892943	
	netfang asj@ir.is	