

AFSTÖÐUMYND 1:500

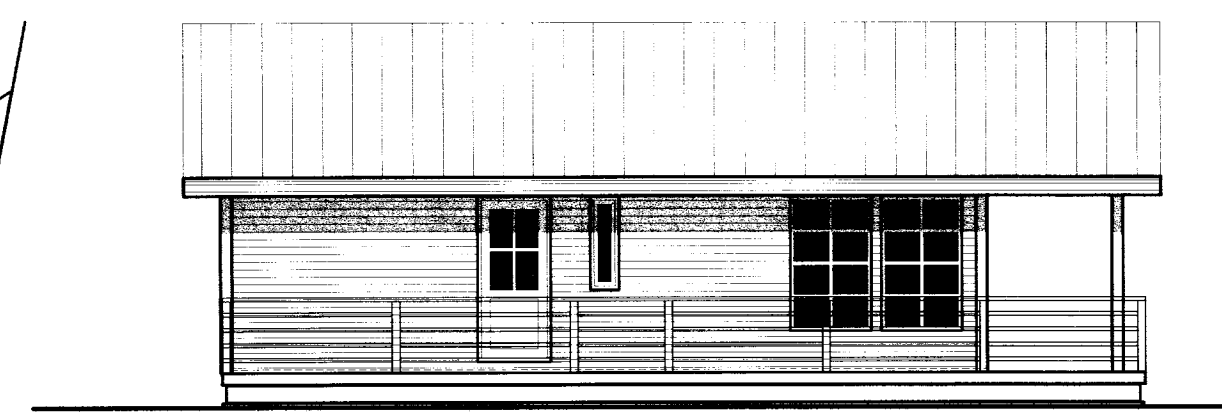

ÚTLIT VESTUR

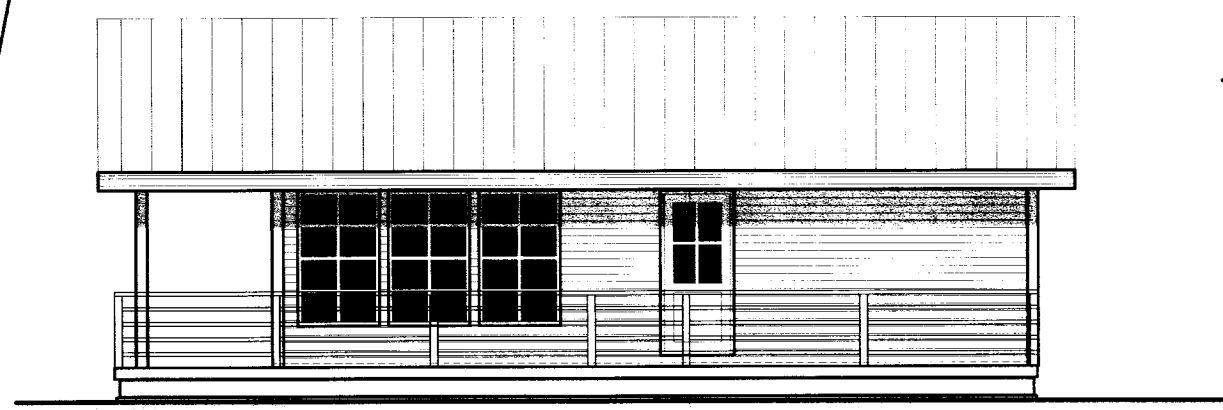

ÚTLIT AUSTUR

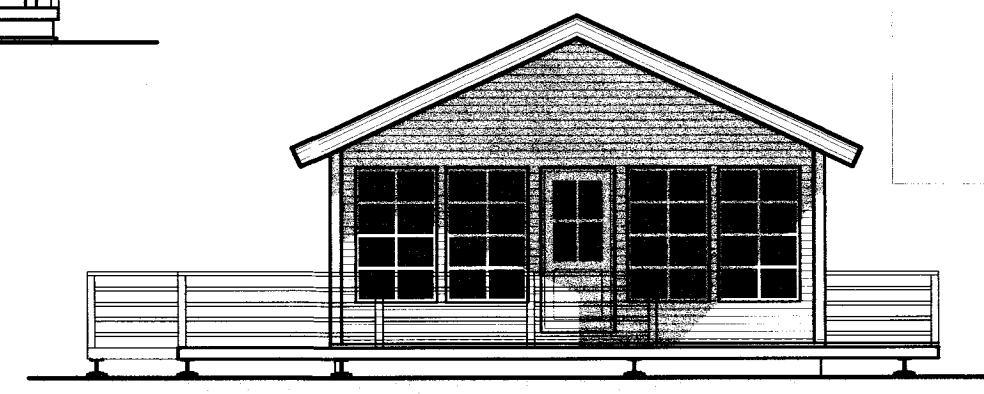

ÚTLIT SUÐUR

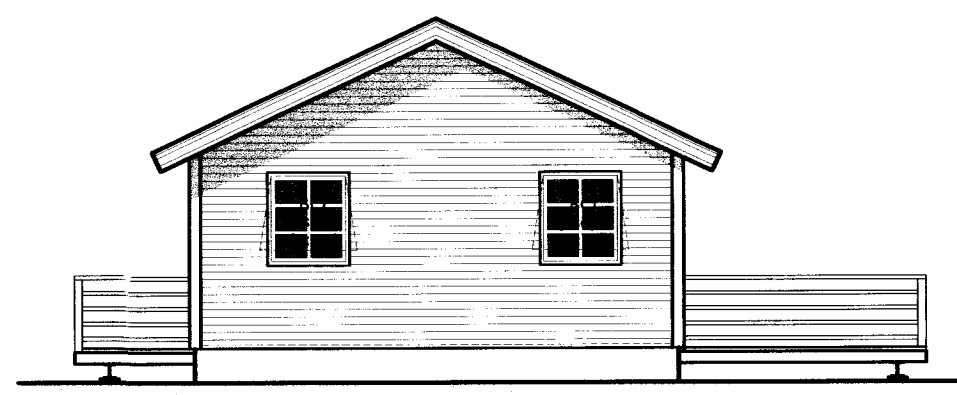

ÚTLIT NORÐUR

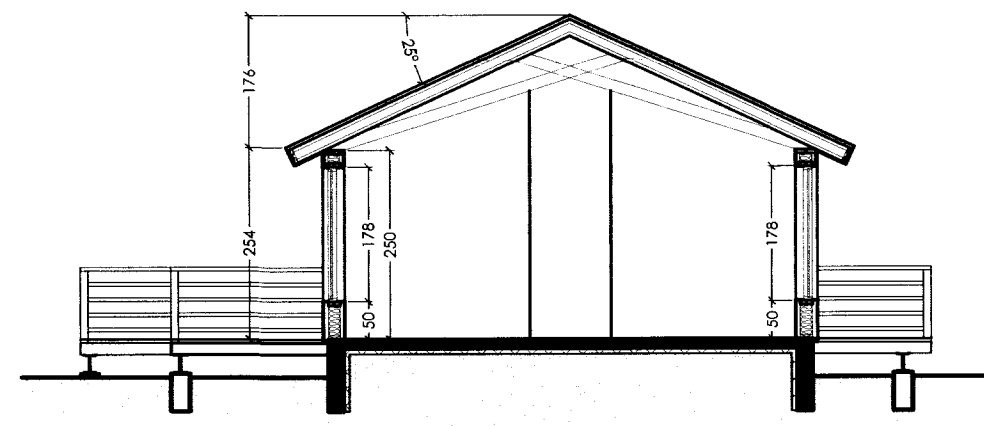

SKURÐUR A-A

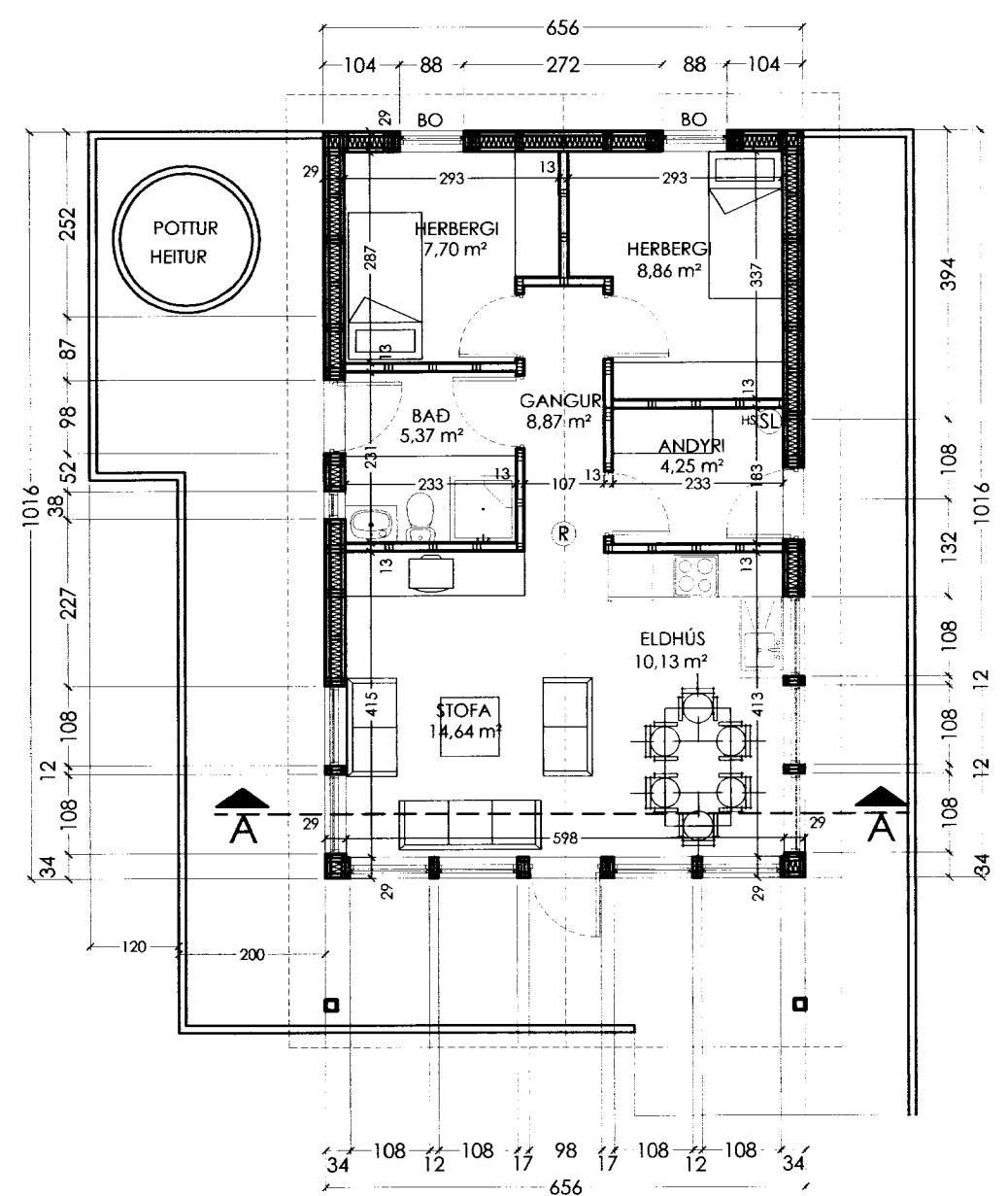

GRUNNMYND
F= 66,64 m²

VERKLÝSING FYRIR SUMARBÚSTAÐ HALLKELSHÓLAR

Frístundarhúsið á lóð 82 í landi Hallkeshóla er einlyft timburhús reist á staðsteyptum sökklum. Gert er ráð fyrir rotþró vestan við húsið. Sökkjar og botnplata eru staðsteypt með járnþrenni steinsteypu. Burðargrind hússins er 50x150mm stífuð af með 9mm krossvið. Utan á krossviðinn eru settar lóðréttar timburlektur sem mynda loftbil undir lárétta panelklæðningu. Burðargrindin er einangruð með 150mm steinull rakavarin að innan með 0.2mm þolplasti. Áþolplastið er sett lagnagrind og innri klæðning er með viðarklæðningu. Þakið er gert með kraftsperrum og borðarklæðningu, þakpappa og þakjarni. Þakvirkið er rakavarið með 0.2mm þolplasti. Neðan á þolplastið er fest lagnagrind og loftalæðningu úr timbri. Þakið er einangruð með 200mm þakull. Gler í gluggum er tvöfalt K-gler. Í húsinu skal koma fyrir reykskynjara og handslökkvitækki.

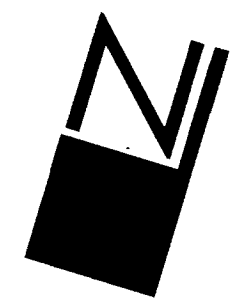

TÁKN

- NF = Niðurfall
 - LR = Loftfæsting
 - PK = Póstkassar
 - R = Reykskynjari
 - NL = Neyðarljós
 - VLR = Vélknúin loftfæsting
 - ÚT = Merktur útgangur
 - ↳ = Blástæði fyrir fallaóra
 - BO = Björgunarap
 - ↳ = Felliðgi við björgunarap
 - ↳ = Felliðgi við björgunarap
 - 20 m. = Handslökkvitæki
 - HS = Handslökkvitæki
- ELDVARNAMERKINGAR
- REI 60 = Berandi A40 eða B40 veggur
 - EI 60 = A60 eða B60 veggur
 - R60 = Burður í 60 mínútur, t.d. súka eða bíll
 - EI30 = 830 hurð eða veggur
 - EICS 30 = 830 S (reykþétt og sjálflokandi)
 - EICS 60 = A60 eða B60 hurð
 - E 30 = F30 gler
 - ECS 30 = er óbrennanlegt efni
 - A = er brennanlegt efni (t.d. timbur)
 - B = er brennanlegt efni (t.d. timbur)

BREYTING

A:

TEIKNAD

sol

MKV.

1:100/1:500

DAGSETNING

24.02.2005.

BLAD

1 AF 1

SUMARBÚSTAÐUR Nr.82
HALLKELSHÓLAR GRÍMSNESI

GRUNNMYND, ÚTLIT, SKURÐUR

KRISTINN RAGNARSSON arkitekt EHF.

KRISTINN RAGNARSSON - Kt. 120944.2669 - kristinn@krark.is
TEKNIstofan - SUDURLANDSBRAUT 4a - 108 REYKJAVÍK - ÍSLAND - S. 564.2255 - FAX 544.4225