

Samb. 29.03.2005

Hinn Einnvergi

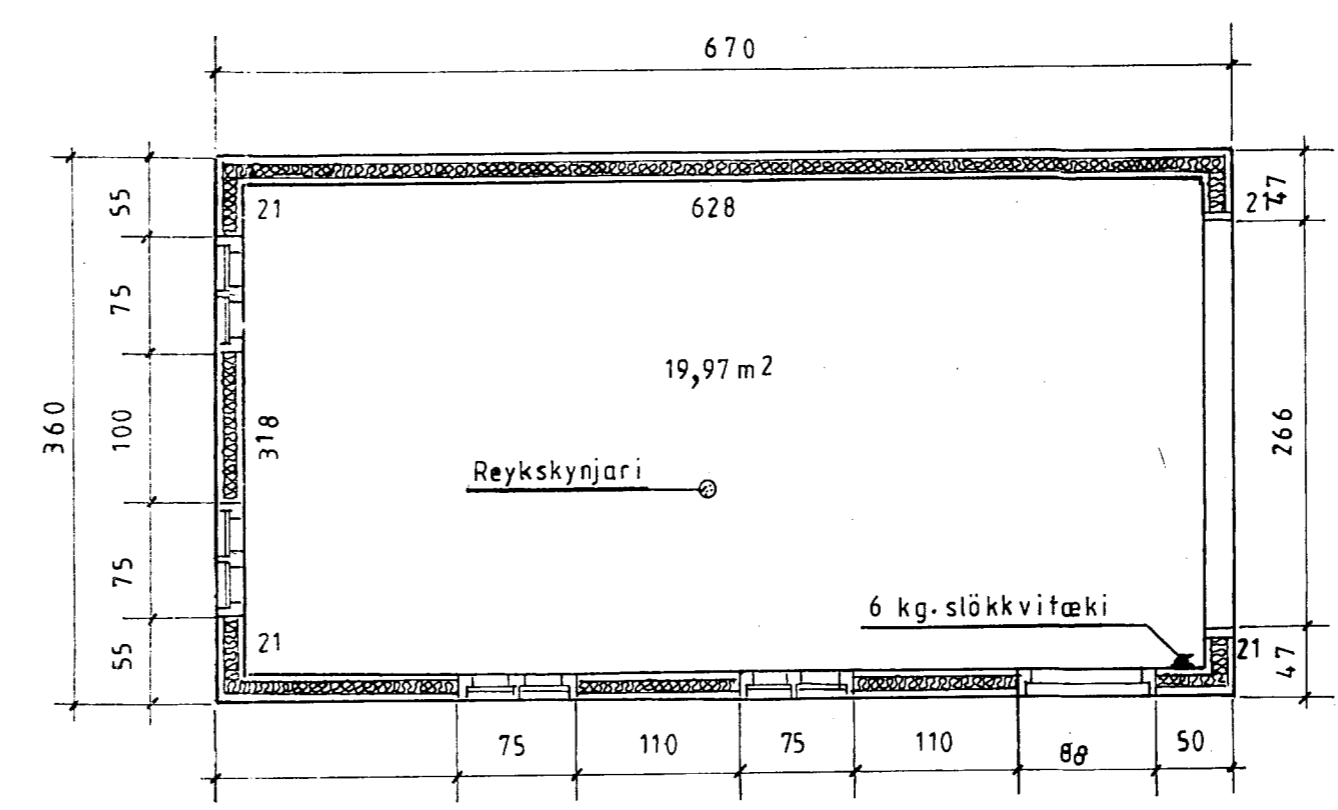
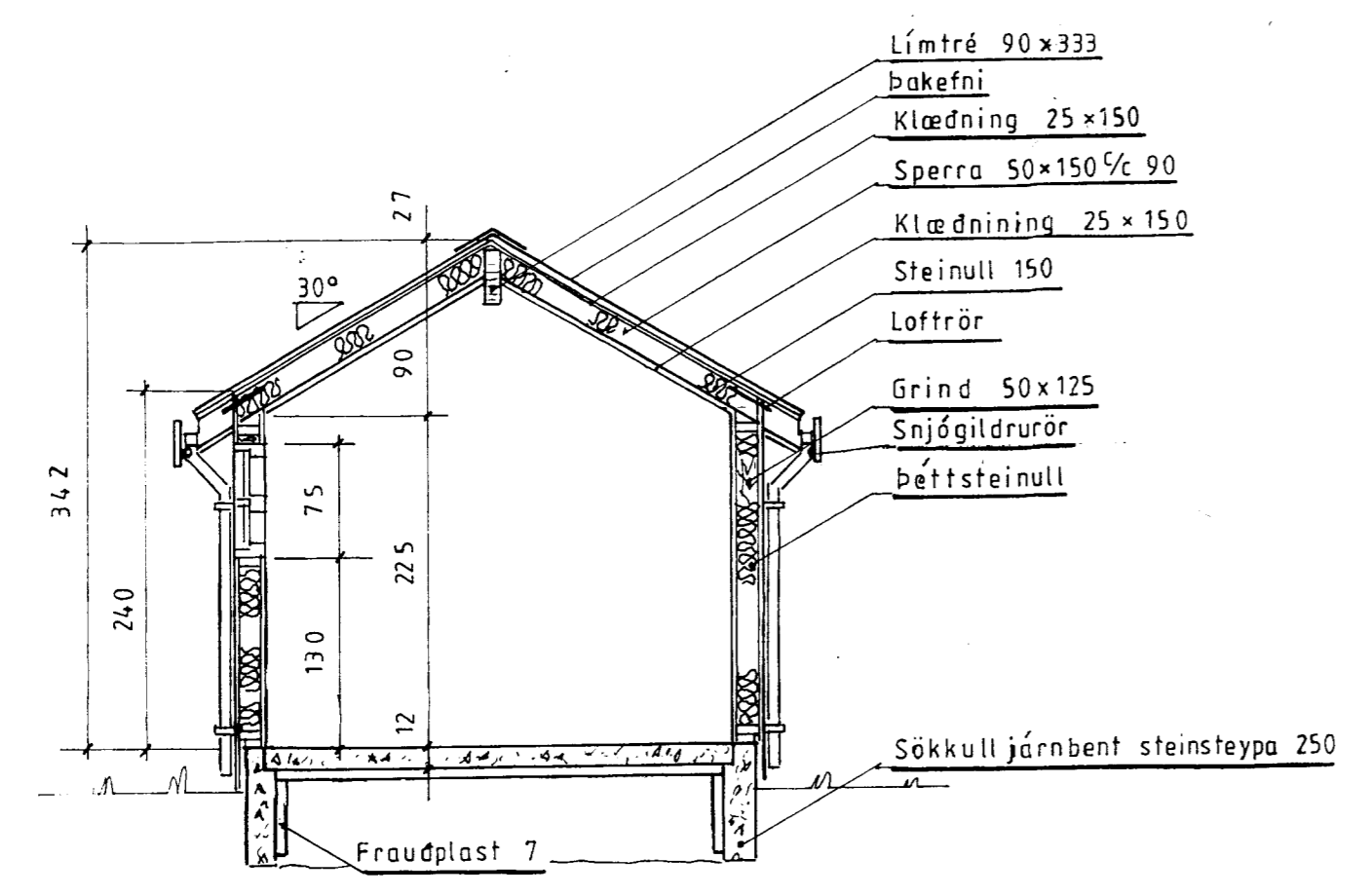
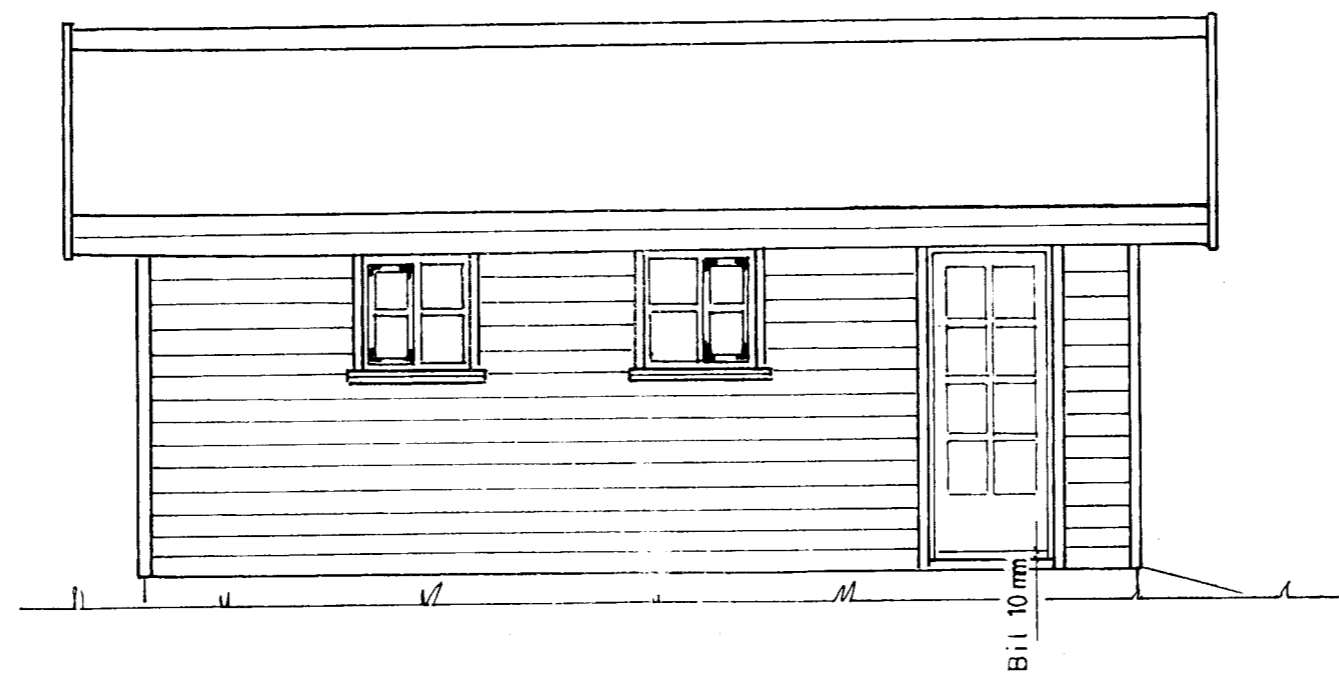
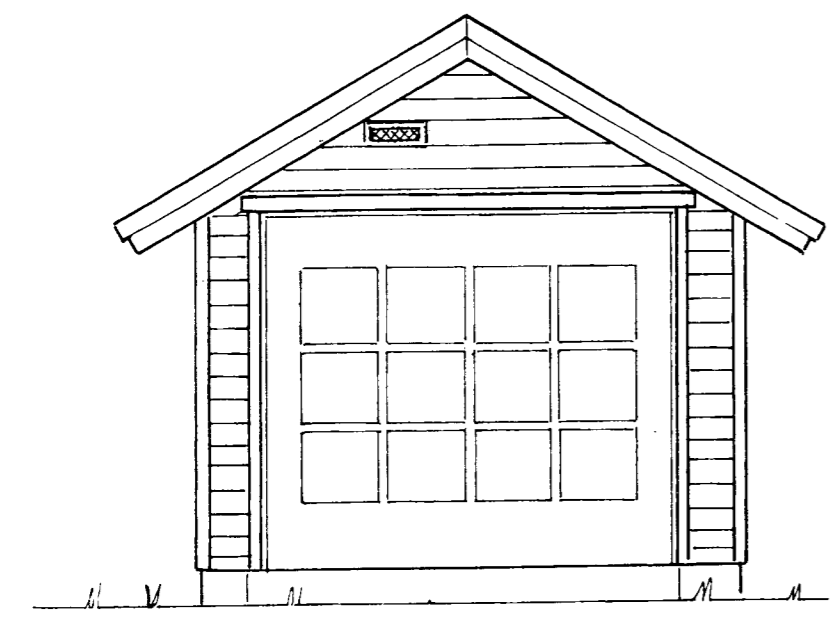
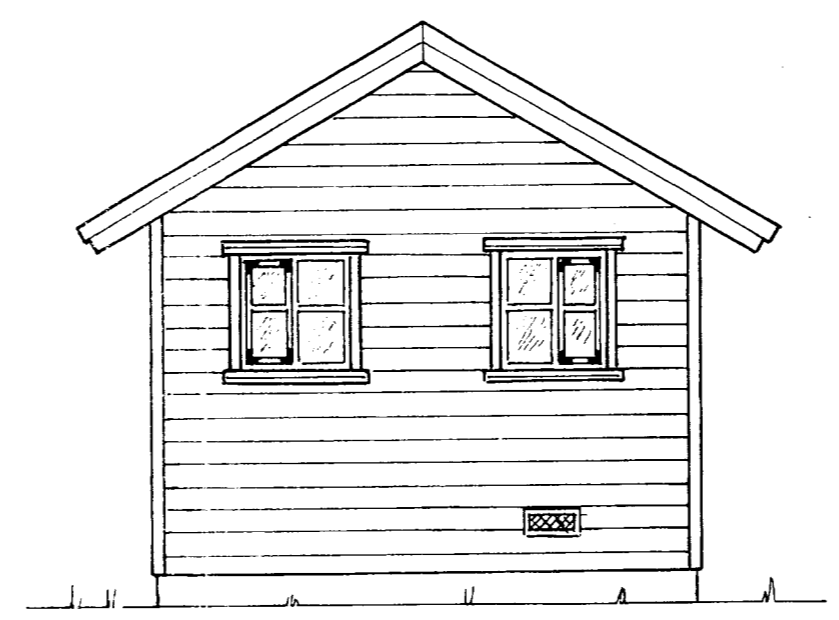
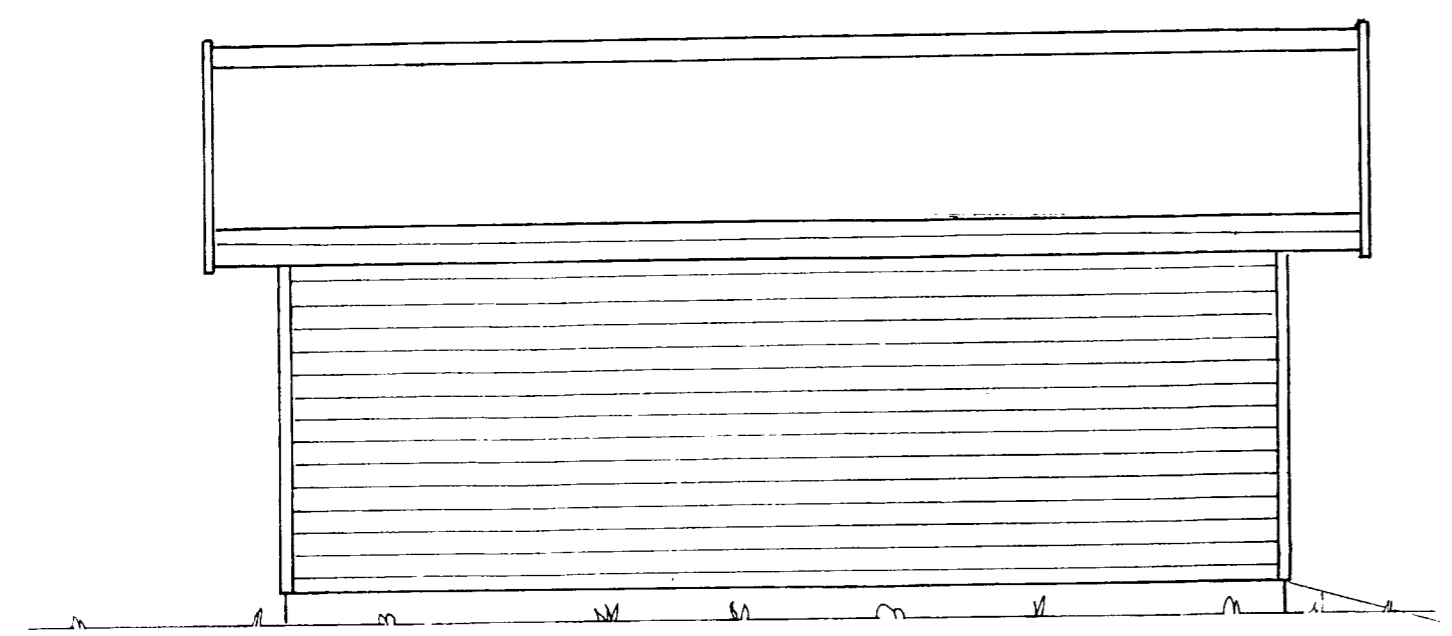

LÝSING:

HÚS BYGGT ÚR TIMBRI

UNDIRSTÖÐUR: Sökkull m/botnplötu, steinsteypa S200. Undir botnplötu og innan á útveggjasökkklum er 7,5 cm frauðplasteinangrun.

VEGGIR: Grind 50x125 5.fl. fura húspurrkað, gæðastaðall T1, grenikrossviður 10mm, 12mm loftrými, vatnklæðning (val eiganda), einangrun þéttsteinull 125, plastdúkur, raflagnarými 3,5cm, innri veggklæðning (val eiganda).

ÞAK: Sperrur 50x150 4. fl. fura húspurrkað gæðastaðall T1, panill, klæðning fura 25x150 með 3mm millibili, þéttsteinull 125 með vindpappa, þakpappi, bakefni. Loftun, plaströr 20mm, snjógildrurör. Límtré í mæni 90x333

GLUGGAR: Fura smíðaviður 1. fl. 'B', fúavarið 2 umferðir.

SAMSETNING: Öll tengijárn, naglar, skrúfur og boltar skulu vera galvanaseruð.

BRUNAVARNIR: Reykskynjarar og 6kg. slökkvitæki. Klæðningar utanhúss og innvegga skulu vera í brunaflokki 2.

Mkv: 1:50
Dags. feb.'05
Nr. 2-50 A

Sumarhús í landi 'HESTS' Grimsness og Grafnings-
hreppi, Árnassýslu. Lód nr. 86 8346 m²
Eigandi: Jenetta Bárðardóttir Kt. 120549-4139
24,12 m Verkfærahus Útlit, grunnm. og snið

TEIKNIVANGUR
270733-2559
201032-4829

Handwritten signature