

# TYPE. A.

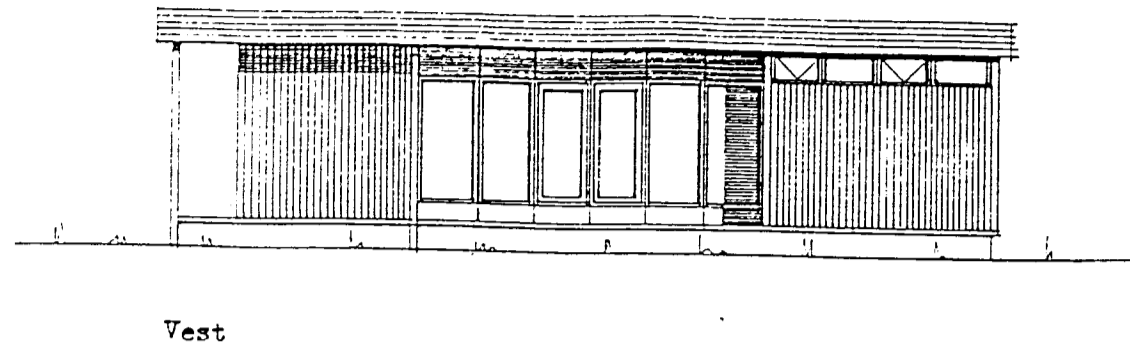

Vest

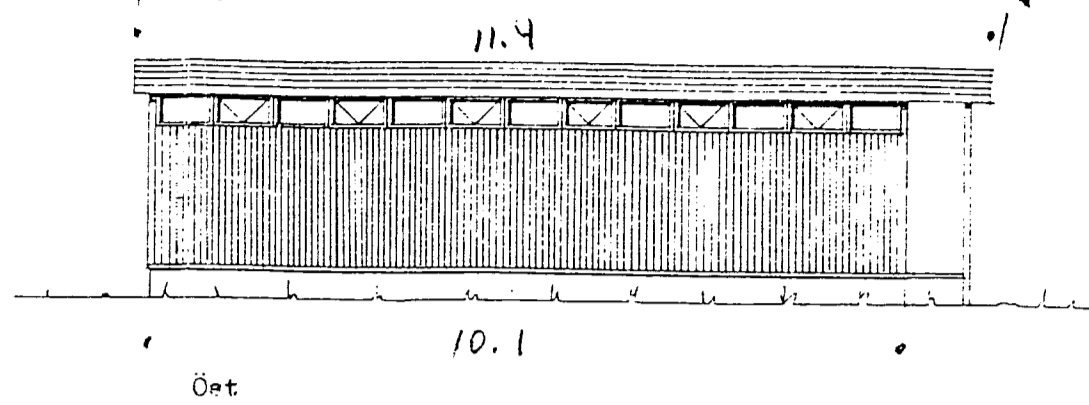

Öst

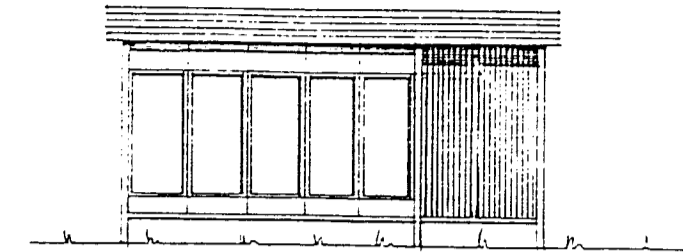

Nord

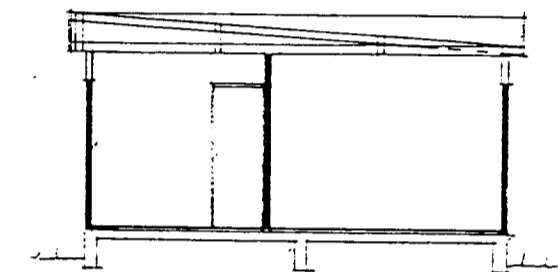

Section b-b.

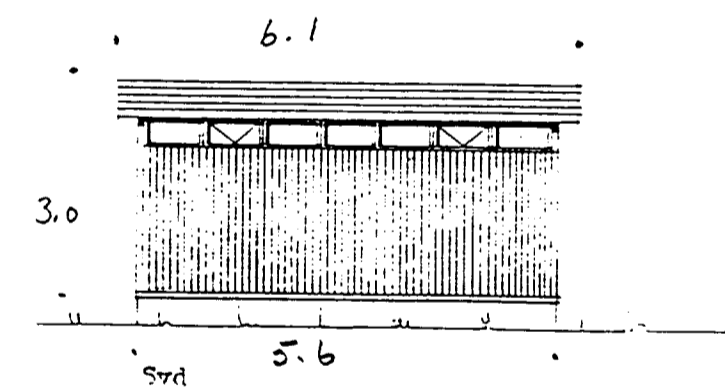

Section. a-a.

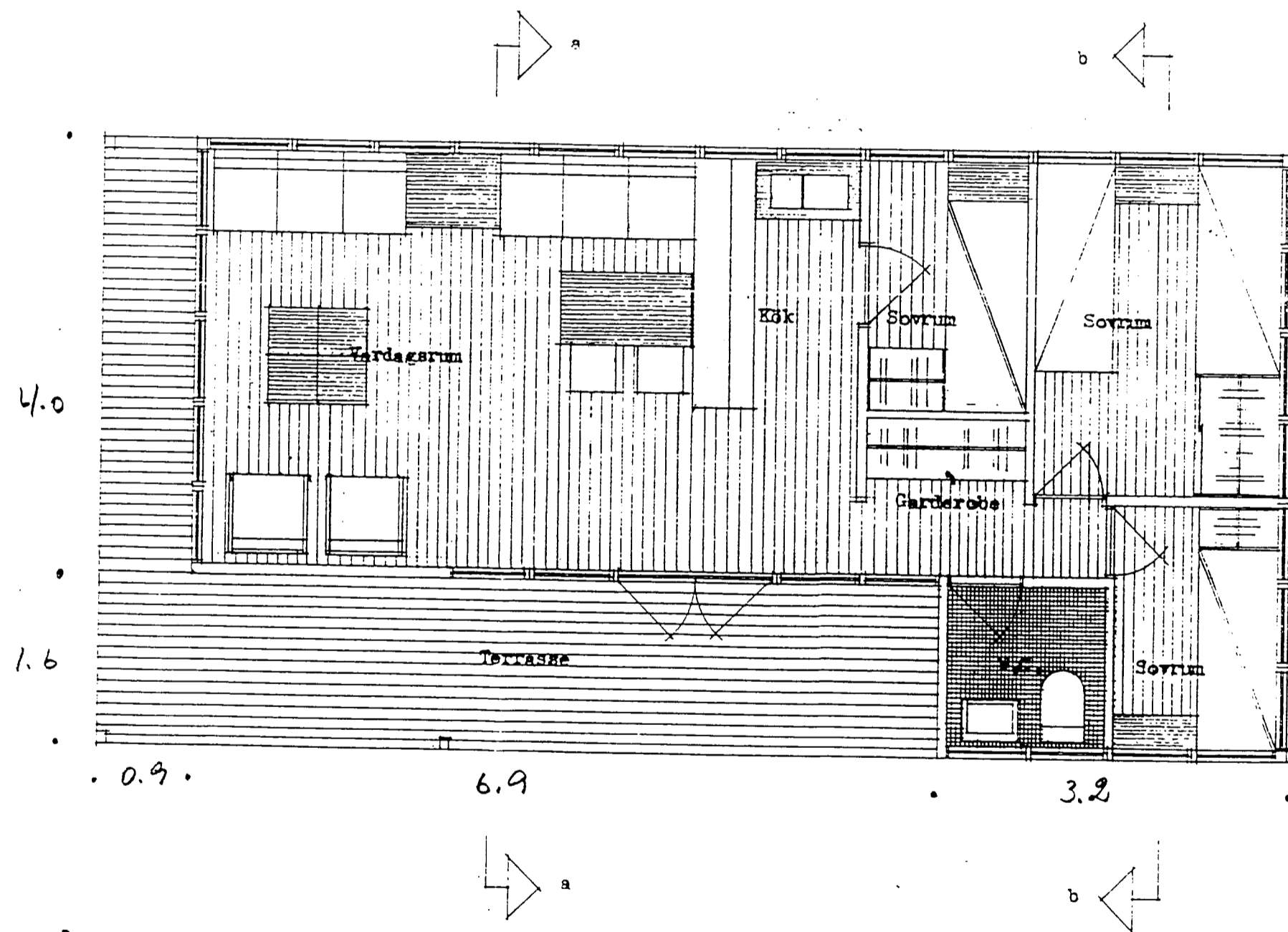

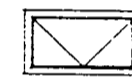
 Öpnbara fönster

Öpnbara fönster skolo vara topphängda och uttägöende, med ställbara fönsterhällare på innersida.

Fönsterhällare och gängjärn för fönster och ytterdörrar skolo vara galvaniserade, likaledes alla skruvar, spikar och utvendigt järn.

I öpnbara fönster och ytterdörrar skolo vara urfräsningar för tätninglistar, f.ex. Mix 768 (svensk)

Takelement, golvellement, golvbjälkar och sido bräder på takets gavelsidor skolo vara i hela längder.

$$\begin{aligned}
 3.2 \times 5.6 &= 17.92 \\
 6.9 \times 4.0 &= 27.60 \\
 \hline
 &45.52 \text{ m}^2
 \end{aligned}$$

Sumarhús í landi Hallkelshöla, Grimnesbreyppi, Arn.		
Lóf nr. 90		
Mkv 1:50	Eigandi: Þórarinn Eypörsson, kt: 2303373819 Sjávargötu 12, Bessastada br. Sími 565-3086	D.: 20.09.1996 T.: Bláð nr. 1

BÁRDUR DANIELSSON, ARKITEKT- OG VERKFRÆDISTOFA LAUGAVEGI 105, REYKJAVÍK, SÍMI 24111			
Íslands Nationalbank	Kvæði 1.50	Teikn.	Ath.
	1.120	Reikn.	Bl.
Breyting			
Kolonialtúzor v/d 1st. v. 1996			
Reykjavík, Ísland			