

Skipulegs- og byggingarfulltrúi Uppsveita bs.
Samþykkt
 10 APR. 2014
Þorgerður G. Gunnarsdóttir
 Byggingarfulltrúi

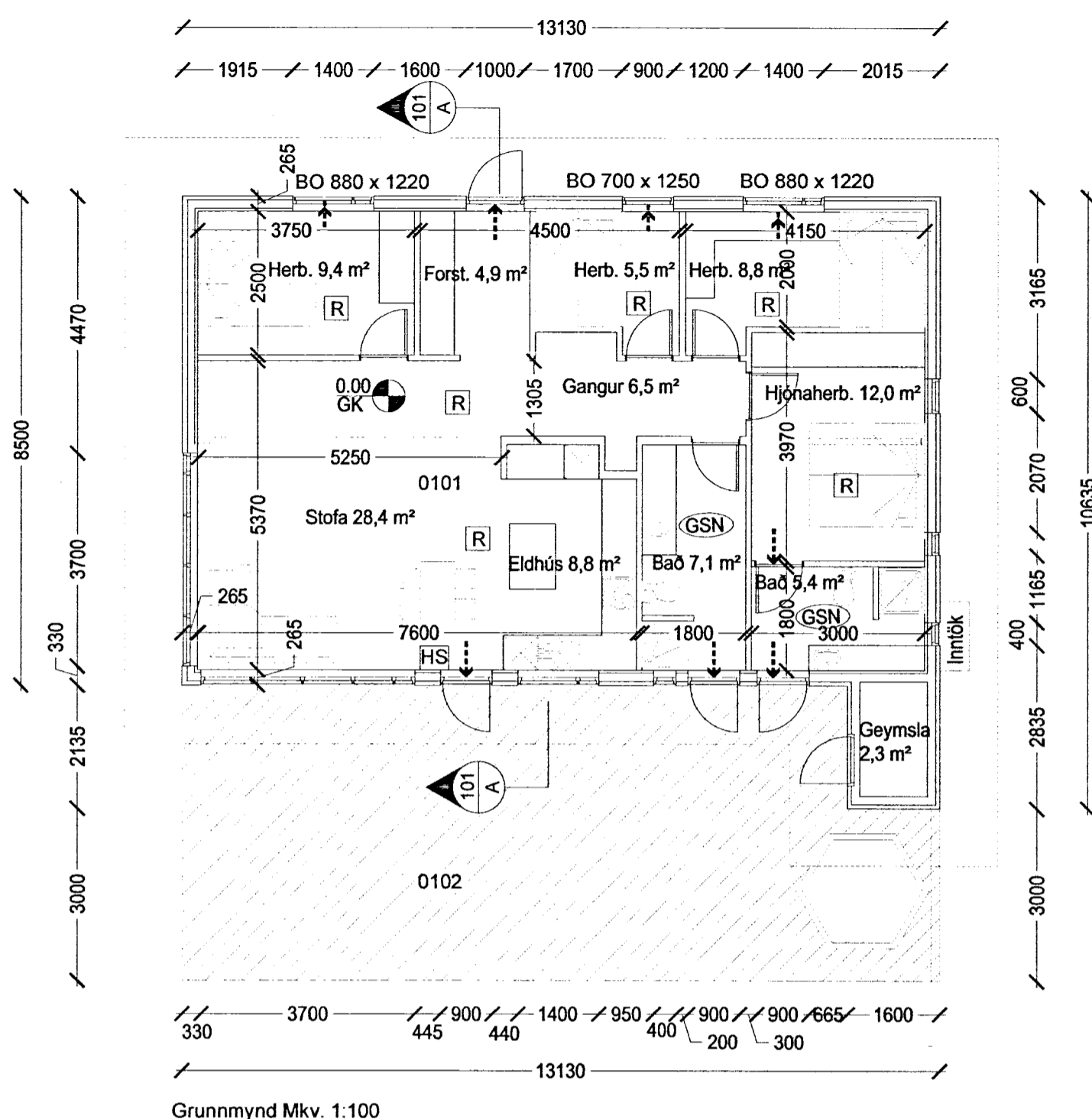

Grunnmynd Mkv. 1:100

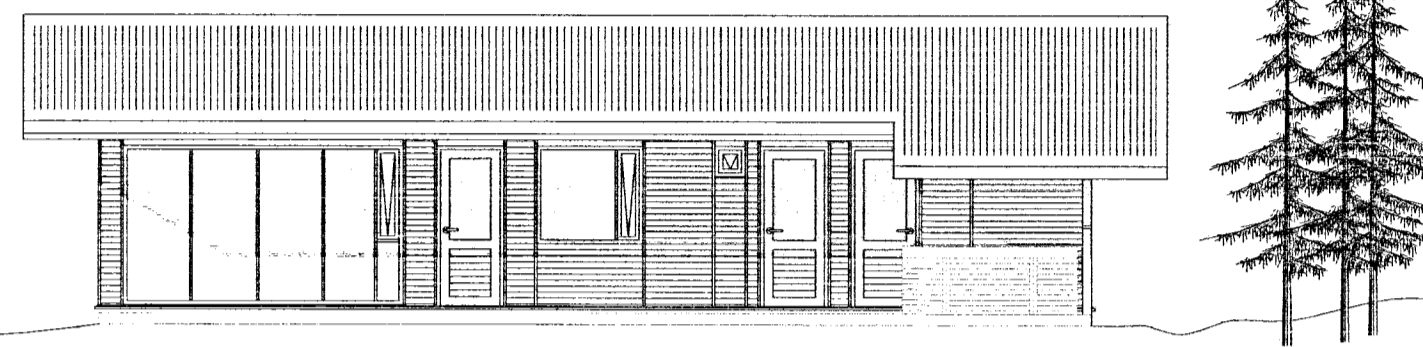
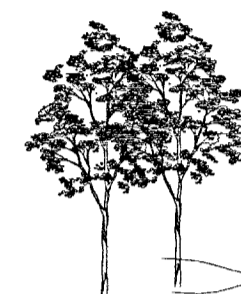
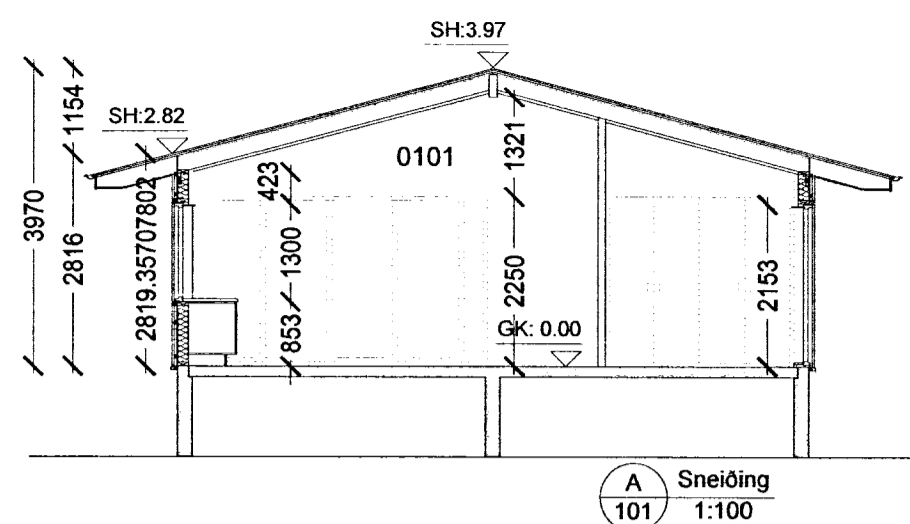

Suðlæg hlið mkv. 1:100

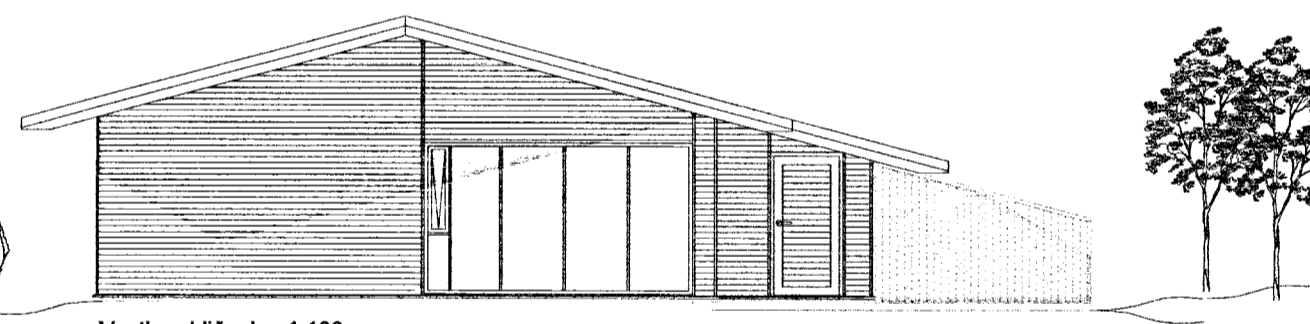

Vestlæg hlið mkv. 1:100

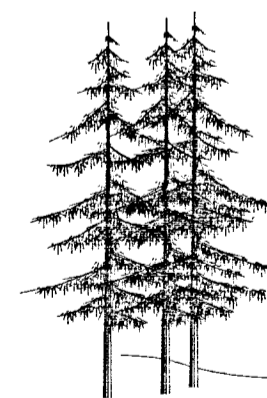
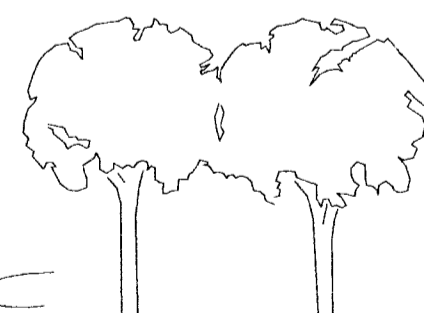

Norðlæg hlið mkv. 1:100

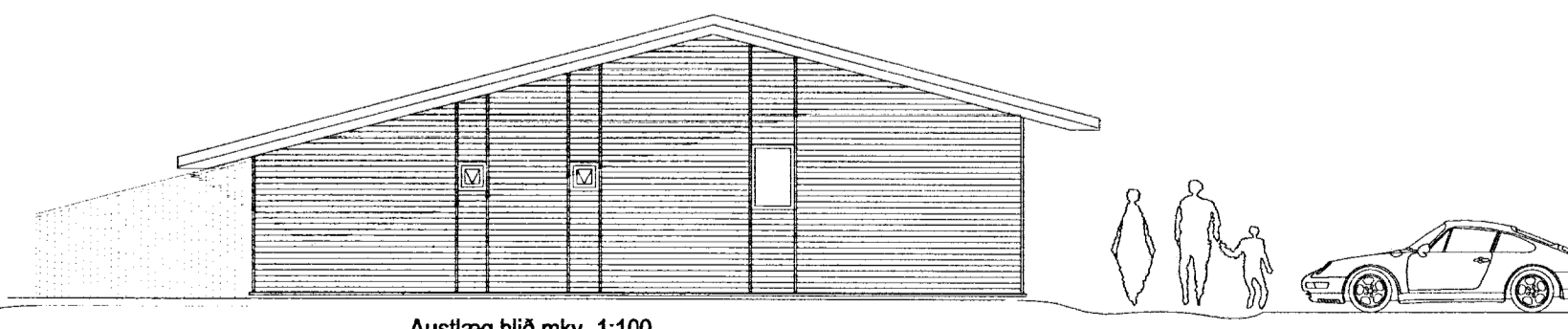

Austlæg hlið mkv. 1:100

ALMENNAR SKÝRINGAR:

Efni og gerð:
 Sökkjar eru steypir á þjappaðri frostfríri grús. Þak er timburþak, klætt með borðum og þar á kemur báruð málmklæðning. Veggir eru gerðir úr timri klæddir að utan með báraðri málmklæðningu. Lagnir eru lagðar í vegg og gólf.

Við val og staðsetningu á handslökkvitækjum má leita ráðgjafar hjá slökkviliðsstjóra og hafa ber hliðsjón af leiðbeiningum og reglum Brunamálastofnunar ríkisins og Vinnueftirlit ríkisins. Handslökkvitæki skulu vera í samræmi við ÍST-EN3.

Allar útihurðir (hurðarflekar) eru 900 mm að breidd, einnig hurð inn úr anddyri, aðrar hurðir eru 800 mm.

ANNAD:
 Einstakir byggingahlutar skulu uppfylla eftirfarandi U-gildi:

Byggingarhluti	W/m² K
Útveggir.....	0,25 (150 mm steinull)
Þak.....	0,15 (200 mm steinull)
Gólf.....	0,20 (100 mm steinull)
Gluggar (k-gler).....	1,7 (Tvöfalt k-gler)
Hurðir.....	1,7 (35 mm gegnheill víður)

Öll mál eru í mm, nema annað sé tekið fram.

- > Útgangur
- > Rýmingarleið
- [R] Reykskynjari
- [LR] Loftræsting
- [HS] Handslökkvitæki
- [GN] Niðurfall
- [GSN] Gegnumstreymisniðurfall
- BO Björgunarpop, stærð gefin á teikningu
- 0.00 GK Gólfkóti
- Inntök Inntök fyrir hita-, vats- og rafmagnsveitu

Br. nr.	Dags.	Af.	Breyting
(A)			
(B)			
(C)			
(D)			
(E)			

HRAUNTRÖÐ 42 801 Grímsnes-og Grafningshreppur	Teikn nr. 100
Aðalteikningar Grunnmynd, útlit snið	Frumstærð: A2
Dags: 2014-03-02	Mkv: 1:100
Samb: <i>[Signature]</i>	Hann: GÞS
020162-3099	V.nr: 14-009
	Teikn: JHG

VGS
 VERKFRÆÐISTOFA
 GUÐJÓNS P. SIGFÚSSONAR EHF.
 AUSTURVEGI 42, 2.HÆÐ,
 800 SELFOSSI
 S: 482 2805, F: 482 3818
 NETFANG: VGS@VGS.IS