

SAMPYKKT

03 AUG. 2011

Byggingaávitni uppsv. Amessyslu og Flóahfr.

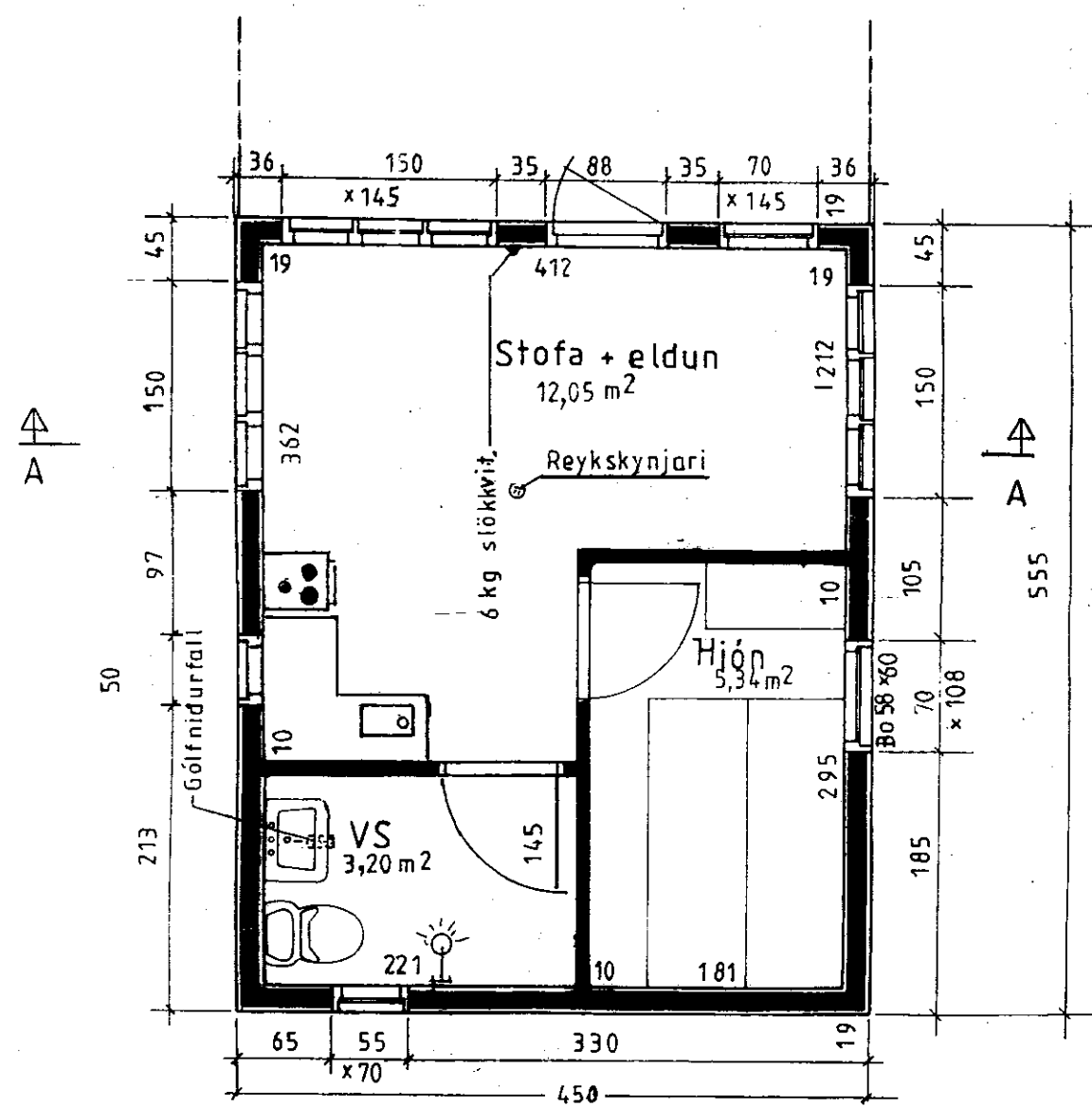
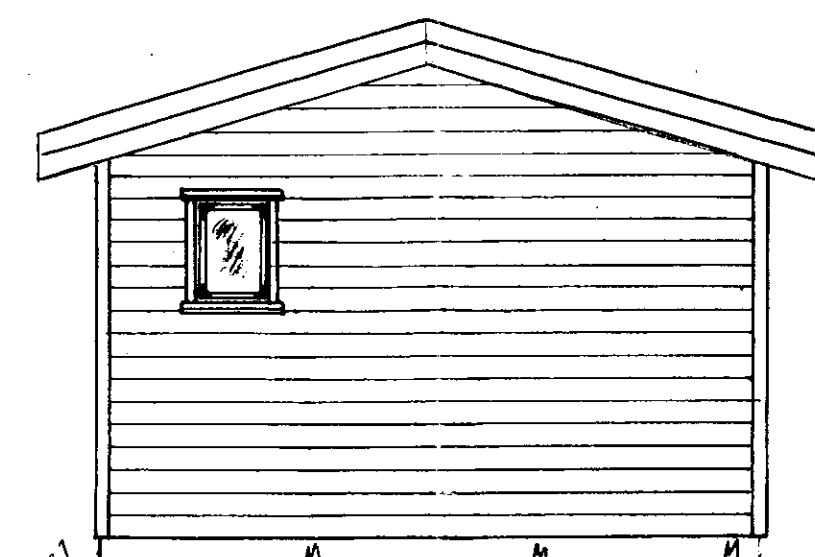
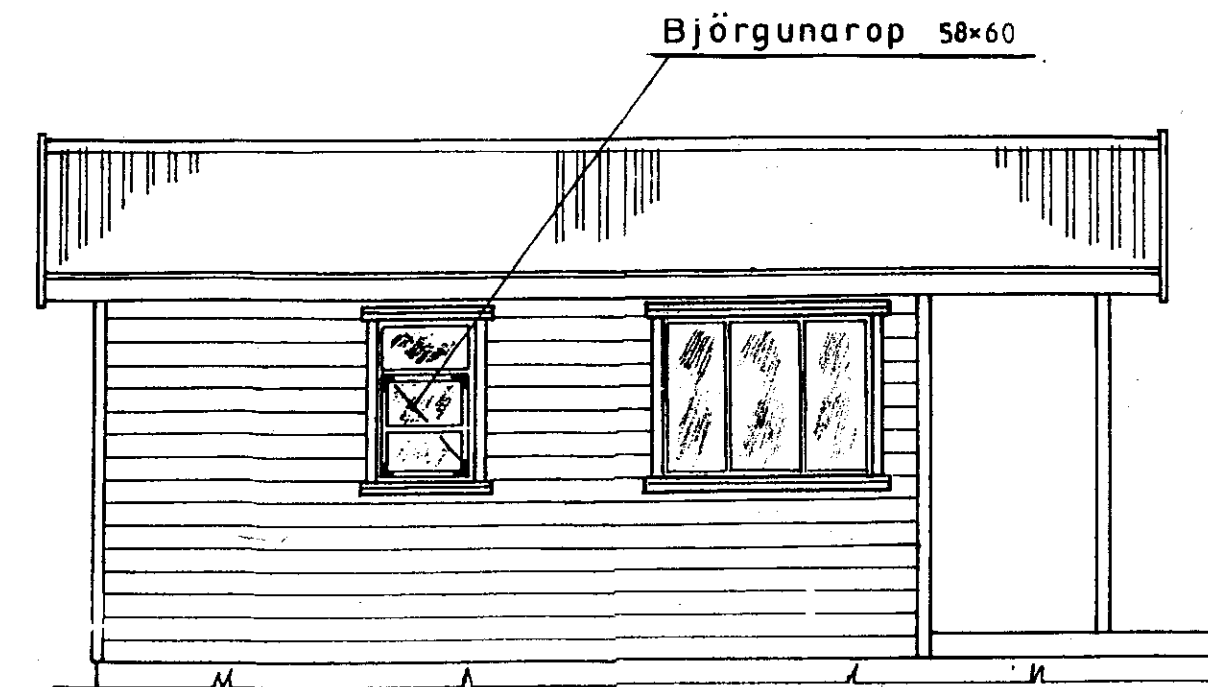
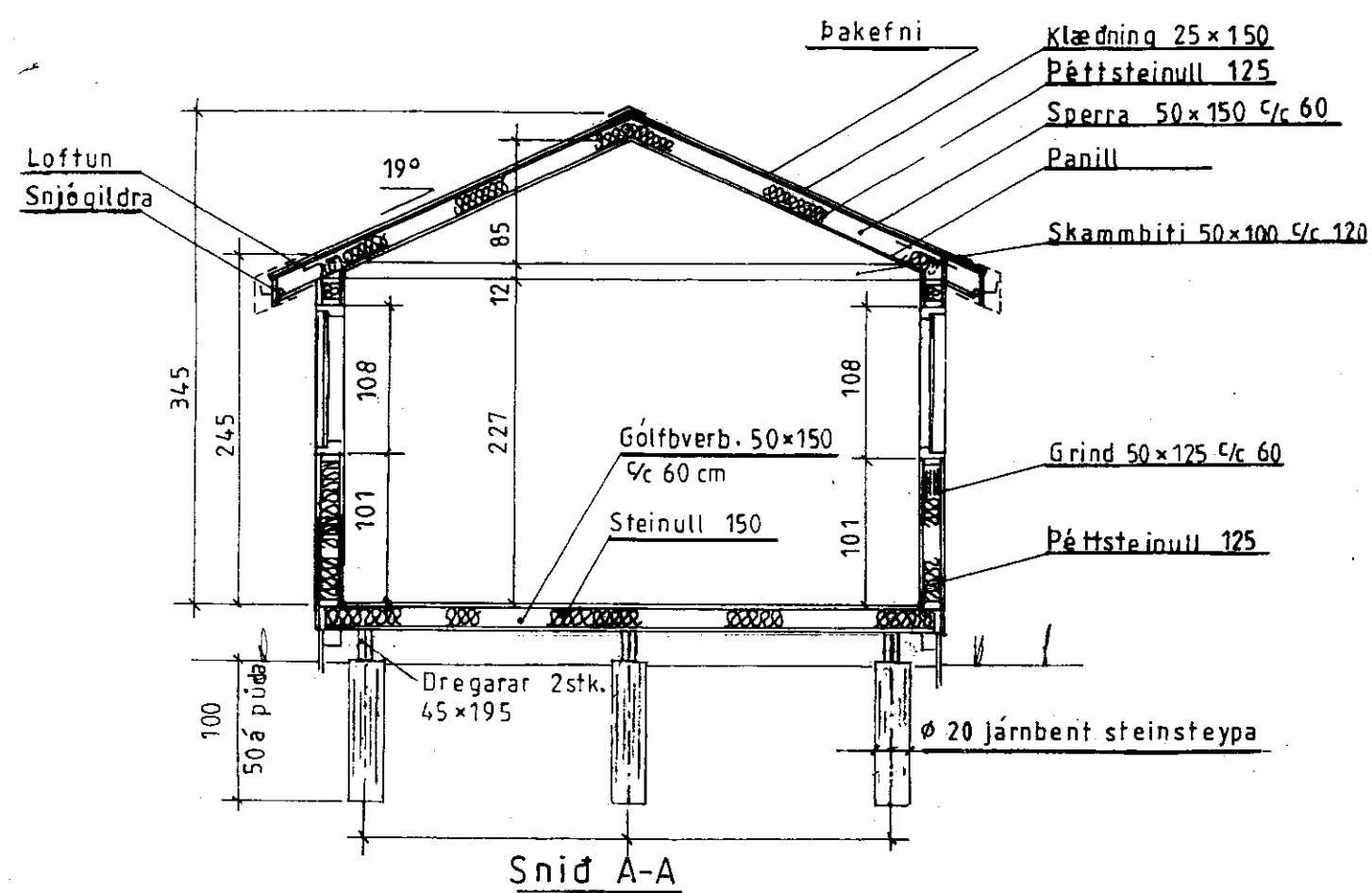

LÝSING:

HÚS BYGGT ÚR TIMBRI**UNDIRSTÖÐUR:** Súlar, 25 cm þvermál, járbent steinsteypa C 30 dregarar 2stk. á hverja súluröð 45 x 195**Gólf:** Þverbönd 45 x 145 5/c 60 cm Undirgólf múshelt, léttsteinull 125 mm. 16mm spónaplata. Rakapappi og gólfefni.**VEGGIR:** Grind 45 x 120,4 fl. fura húspurrkað, gæðastaðall T1, grenikrossviður 10mm, 22 mm loftrými, vatnskæðning (val eiganda), einangrun pétsteinull 125, plastdúkur, raflagnarymi 3,5cm, innri veggklæðning (val eiganda).**ÞAK:** Sperrur 45x145 4. fl. fura húspurrkað gæðastaðall T1, panill, klæðning fura 25x150 með 3mm millibili, pétsteinull 125 með vindpappa, þakpappi, þakefni. Loftun, plaströr 20mm, snjögildurör.**GLUGGAR:** Fura smíðaviður 1. fl. 'B', fúavarið 2 umferðir.**MILLIVEGGIR:** Grindur 45 x 70 fl. fura húspurrkað, gæðastaðall T1, 10mm klæðning (val eiganda).**SAMSETNING:** Öll tengijárn, naglar, skrúfur og boltar skulu vera galva húdu.**BRUNAVARNIR:** Reykskynjarar og 6kg slökkvitæki. Klæðningar utanhúss og innveggja skulu vera f brunaflokki 2. Björgunarop á svefnerbergjum

Ath

Mkv.: 1: 50

Dags. júlí '11

Nr. 25-SA-1

Útihús í landi — Klausturhóla Grimsness og Grafninghreppi, Árnessýslu. Lóð nr. 9 við Heidarrima

Eigandi: Heiðrún Hauksdóttir kt. 160563-4359

Útlit, grunnm. og snid.

TEIKNIVANGUR

270733-2559

201032-4829