

Grunnmynd 1 Hæð M 1:50

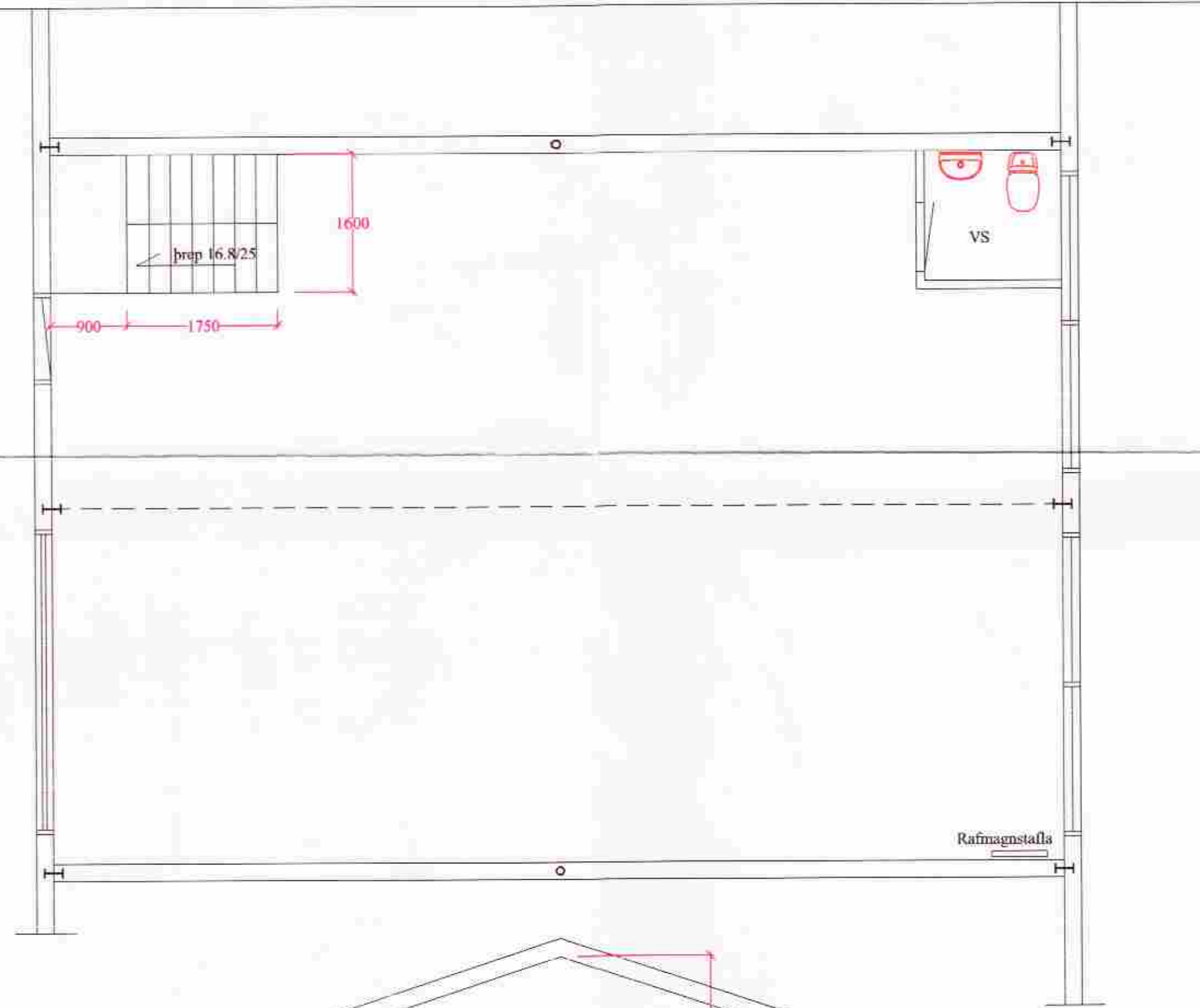

RYGGINGAFULLTRÚI
Samp. 28/9 '98
GRÍMSNESHREPPS
Hilmar Einarsson

Snið A - A M 1:50

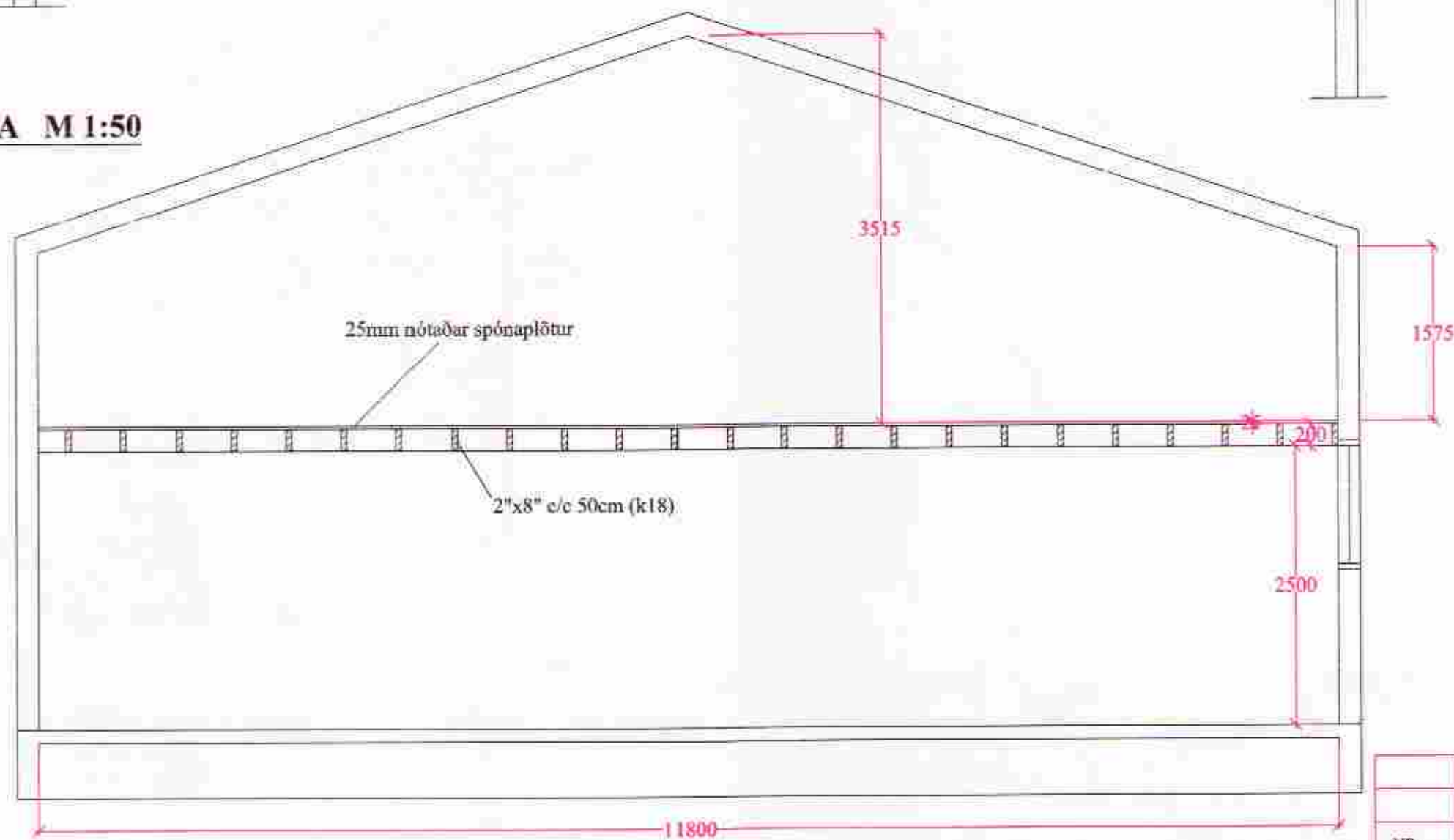

Skýringar

Stálrammá í húsvirki breytt í tengbandsperru til burðar á millilofti.
Timbur í gólfbotum og veggjum er 2"x8" Dk 18.
Allar festingar séu galvaniseraðar.
Allt stál sé st 37.
Alli stál í burðarvirki skal einangra með 1" steinull og
klebba af með firex eldvarnarplötum.
Ofan á gólfrita komi 25mm nótaðar spónaplötur er skráfist í gólfrita
setja skal svampgummi milli sperru og spónaplötu.

Notilag á gólfliót er reiknað 200kg/m²
Eiginþungi gólfis 70kg/m²

Ef upp koma vafaatriði skal haft samráð við undirritaðann.

Grímsneshreppur - Áhaldahús.	VERK NR:
Grunnmynd 1. Hæð	SKJ NR:
Snið A - A	KVARDÍ. 1:50
Tækniþjónusta Gunnars Indriássonar 081049-2979	TEIKN:
Bildshöfða 16. 112 Rvk. s. 567-21-21	DAGS: Ágúst 1998.
NR: DAGS: BREYTING: AF: SAMP. <i>Gunnar Indriásson</i>	TEIKN: nr. 1.01