

Dakmynd

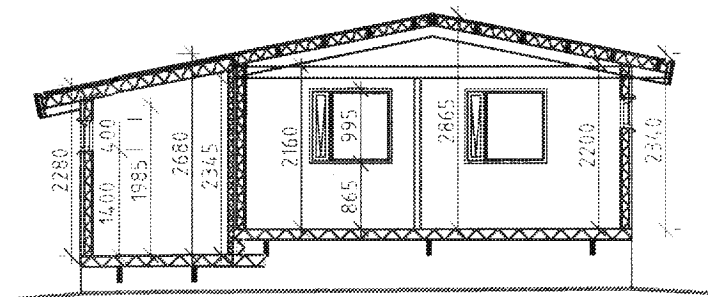

Sníð A - A

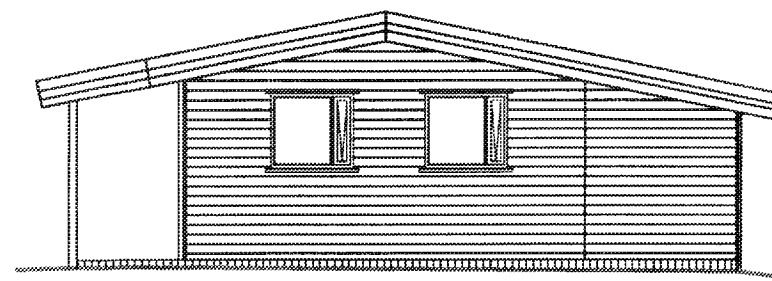

Norður

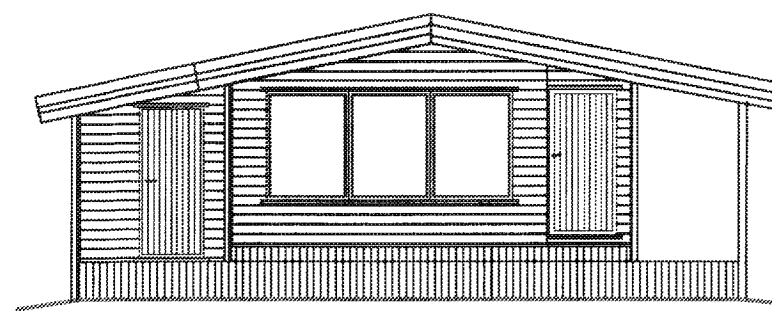

Suður

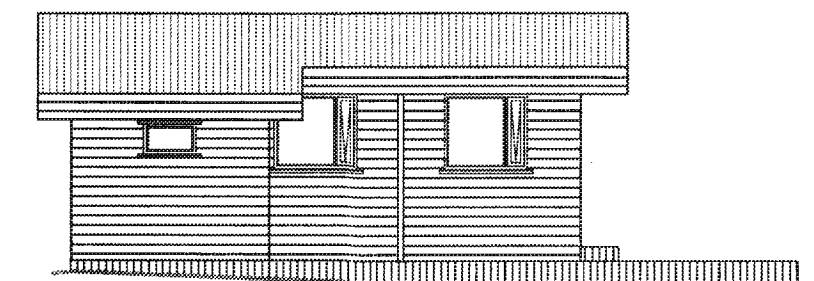

Vestur

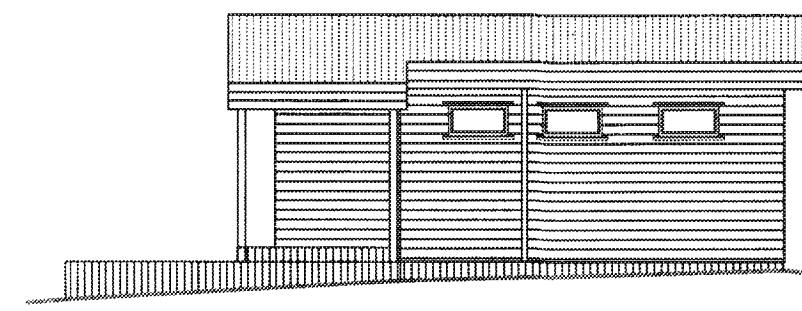

Austur

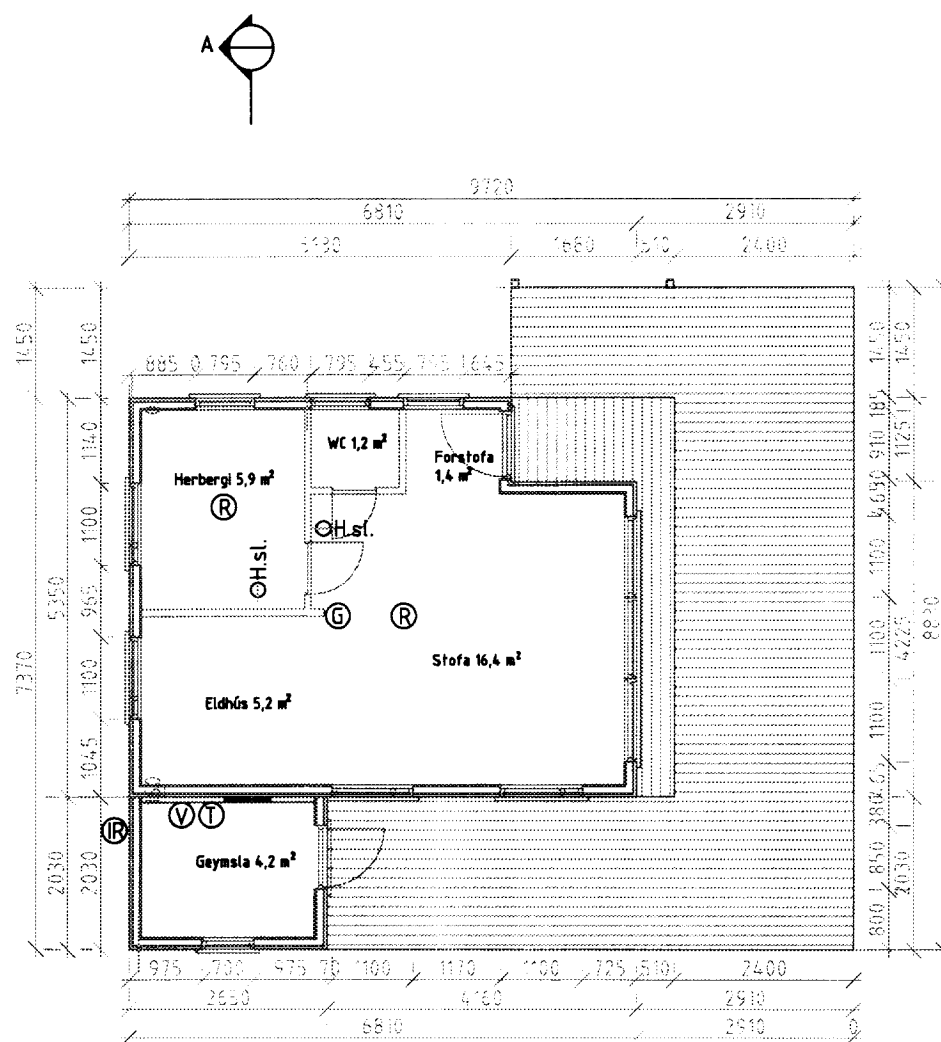

Grunnmynd (0101)

BYGGINGARLÝSING

1. UNDIRSTÖÐUR

Tréstaugar (rafmagnsstaurar), d. ca. = 300 mm.
Dregarar, 50 x 200 mm fura, ofan á súlum

2. GÓLF

Grind úr 50 x 150 mm furu, c/c 600 mm.
Gólfplötur, 22mm. vatnslímdar spónapötur.
Glerull, 125 mm,

3. ÚTVEGGIR.

Burðargrind úr 50 x 100 mm furu, c/c 600 mm
Einangrun: 100 mm glerull (veggull)
Veðurkápa: Kúpt vatnslæðning (klætt lárétt).

4. ÞAKVIRKI.

Sperrur eru úr furu, 50 X 150 mm, c/c 120 mm.
Einangrun 100 mm glerull.
Bitar (lektur) fura ofan á sperrur c/c 600 mm.
Panell í lofti er klæddur ofan á sperrur.
Þakpappi ofan á bitum (lektum).
Þakjárn er Alu-Zink, 0,60 MM.

STÆRÐIR

Flatarmál húss (br): 39,9m²
Flatarmál verandar (br): 38,3m²
Ath. Fermetráðlur á grunnmynd eru netto stærðir.

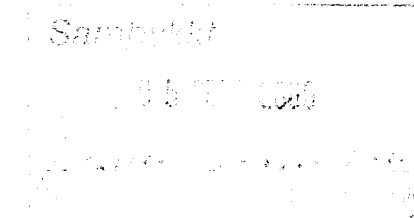

ATHUGASEMDIR

- ⊙H.sl. Handslökkvitæki
- Ⓡ Reykskynjari
- Ⓢ Gasskynjari
- Ⓥ Vatnsinntak
- Ⓡ Inntak rafmagns
- Ⓡ Rafmagnstafala

Þessar teikningar eru endurgerð eldri teikninga frá árinu 1978 (samþykktar af byggingarfulltrúaembætti Grímsneshepps 05-04-'78). Eldri teikningar voru fremur ófullkomnar og að auki voru í þeim nokkrar meinlegar villur (t.d. er mænir ekki rétt staðsettur á þeim svo eitthvað sé nefnt). Geymsla vestan við húsið er ekki á eldri teikningum. Verönd er stærri en eldri teikningar sýna. Einum glugga er ofaukið á eldri teikningum.

BREYTINGAR	Dags.

Teiknað:
Dröstur Sverriss/Húasmiameistari.
Herjólfsgötu 16.
220 Hafnarfjörður.
KT: 060860-3279.
HS: 565-3237/GSM: 893-2188

Yfirfarið:
Sigurður Sverrir Gunnarsson/Byggingafr.
Suðurholti 3.
220 Hafnarfjörður.
KT: 310855-5299
HS: 555-3015 / GSM: 898-0201

SUMARHÚS HRAUNBORGUM GRÍMSNESI.
HÖLMASUND 19. (220-7483 / 0100)
GRUNNMYND - SKURÐUR - ÚTLIT

VERK NR. 01	BLAD
DAGS. 2020.02.01	1.01
M.K.V. 1:100	TEIKN. P.S.