

GRUNNMYND
mkv = 1:100

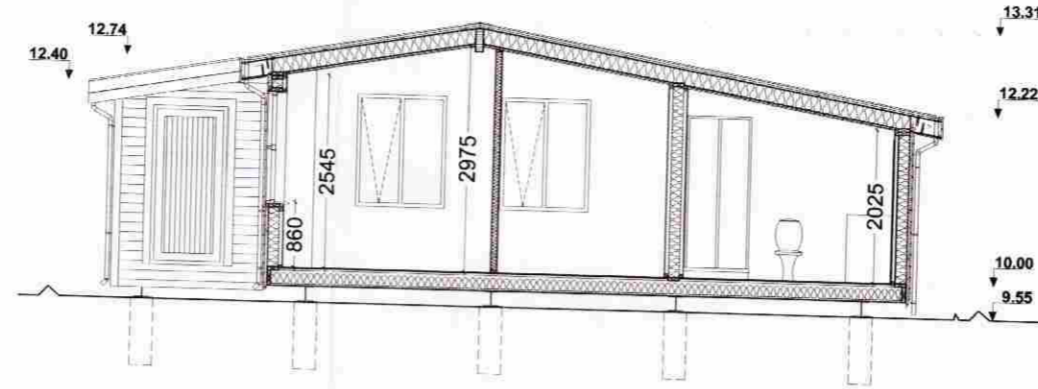

SNID A-A
mkv = 1:100

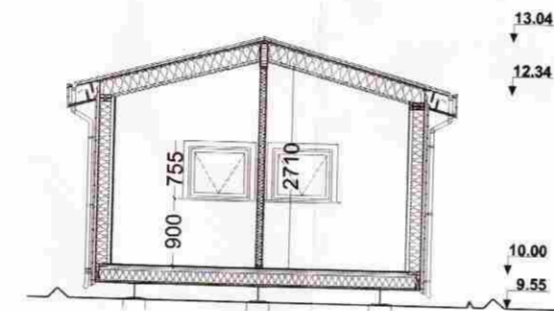

SNID B-B
mkv = 1:100

SKÝRINGAR

- GN: GÖLFNIDURFALL
- PN: ÞAKNIDURFALL
- LR: LOFTRÆSING
- SL: SLÖKKVITÆKI
- BO: BJÖRGUNAROP
- F: FLÓTTALEID
- R: REYKSKYNJARI
- RV: TENGING RAFVEITU
- HV: TENGING HITAVEITU
- VV: TENGING VATNSVEITU
- SS: TENGING SIMA/SJÓNVARPS

SAMPYKKT

1.1 NOV. 2009

Ólafur Þ. Gunnarsson
Byggingatvörfur, uppsv. Árnassýslu og Flóahar.

STIMPILREIUR

Brúttó stærðir:
Sumarhús 79,4 m²
Gestahús 24,9 m²

Nettó stærðir:
Sumarhús 63,9 m²
Gestahús 19,9 m²

Nýtingahlutfall 2%

Byggingalýsing:

Starfsemi: Sumarhús

Helstu aðgerðir:

Byggja á sumarhús á einni hæð ásamt gestahúsi og sólpalli. Undirstöður verða úr stöðsteyptum staurum og sumarhúsið allt úr timbr, veggir klæddir með timburklæðningu og þak klætt með bárujám. Gestahús er sömuleiðis úr timbr og byggt á sama hátt. Sólpallur verður byggður umhverfis húsið ásamt því að heitum potti með læstu loki verður komið fyrir.

(12) Undirstöður
Undirstöður er steyptir staurar skv. fyrirmælum burðarþolshönnuðar.

(13) Gólf:
15mm parkett
25mm gólfborð
45x195mm gólfbitar
150mm steinull
25mm tjörutex
Músaheft net
Undirstöður skv. fyrirmælum verkfræðings.

(21) Útveggir:
Kúpt 25mm liggjandi vatnasklæðning
28x70mm lektur skrufaðar með ryðfríum skrúfum skv. fyrirmælum burðarþolsh.
12mm krossviður, festur skv. fyrirmælum burðarþolshönnuðar.
45x145mm T1 styrktarflokkað
150mm þéttull
0,20mm rakvörn (bolplast)
45x45mm lagnagrind.
13mm gipsplötur.

(22) Innveggir
Innveggir skulu vera úr 70mm blökk eða timburstöðum klæddir með einu lagi af 13mm gipsplötum hvoru megin. Innveggir skal einangra til hjóðeinangrunar.

(27) Þakvirki:
18mm bárujám.
Asfaltúkur af viðurkenndri gerð.
25x150mm borðklæðning.
25x225mm sperrur.
Bíti í mæni skv. fyrirmælum burðarþolsh.
200mm einangrun. (þakull með vindvörn)
0,20mm rakavörn. (bolplast)
22x45mm raftlagnagrind.
13mm gipsplötur.
Loftun í þaki við þakskegg og yfir mænir.
Snjógildru skal komið fyrir í þakskeggi.

(56) Hiti
Vatnsveita er á svæðinu.

(57) Loftræsing.
Loftræsing fer fram í gegnum opnanleg fög í gluggum og við útsog í eldhúsi.

Sumarhús
Hraunsveigur 9 - Grímsnes & Grafingshrepp Landnr: 212479
Grunnmyndir & Sníð

DAGS. 16.10.2009 KV. VARDI 1:100 - A2 TEIKNAD. GM
DTG. A X DTG. B DTG. C DTG. D YFIRFARID GM

VERK NR. 09305

(99) 3.01

Guðbjartur Magnússon BFI KT: 250377-3209
EYRARHÖLT 3 220 HAFNARFJÖRDUR Sími: 660-9933 e-mail: guðbjartur.magnússon@gmail.com