

SAMPYKKT
 11 NOV. 2009
Arni Friðriksson
 Byggingarhlutur uppsv. Amessýslu og Flóahv.

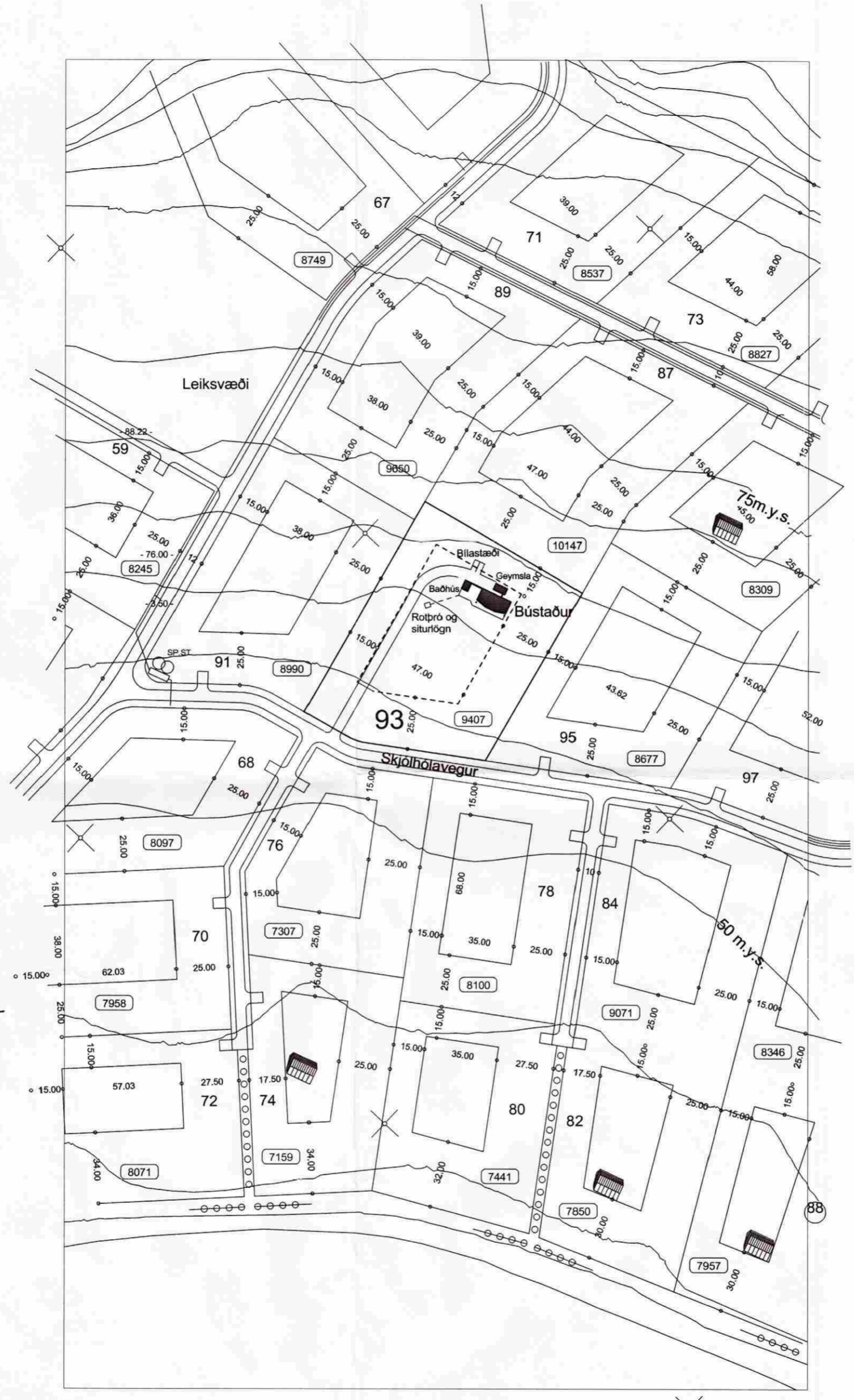

LAND NR. 93 Í HESTÍ
 GRAFNINGS- OG GRÆMSNESHREPPI

Byggingarlýsing:

Húsið er grundað á steypa sökkla, með steyptri gófplötu. Einangrað er undir gófplötu skv. kröfum. -með harðpressaðri steinull eða plasteinangrun. Aðalburðargrind hússins er stálvirki.

Útveggir eru úr 120mm grind, sem klædd er að utan með liggjandi bárujárni og viðarklæðningu. Einangrað er í útveggi með 120 mm steinull.

Þakviðir eru úr 220x45mm sperrum sem sitja í stálgrind. Einangrað með 200mm steinull og loftað yfir. Rakapéttag lag undir einangrun og loft klædd með viði. Þakklæðning er asfaltdukur með steindu yfirborði.

Að innan eru allir veggir klæddir með gífsplötum, og/eda viðarklæðningu. Reykskynjari og slökkvitæki eru í húsinu og staðsett og frágengin skv. kröfum reglugerðar.

Rotbró og siturlögn eru sunnan og neðan húss, við aðkomuveg, frágengin skv. kröfum reglugerðar.

STÆRÐIR :
 Aðal hús : 114,1 m² - 343,0 m³
 Baðhús: 13,5 m² - 38,0 m³
 SAMTALS: 127,6 m² - 381,0 m³

Köld útgeymsla: 18,0 m² - 45,0 m³

LAND nr. 93 í HESTÍ
 Grímsnes- og Grafningshreppi
 AFSTÖÐUMYND - LÝSING-
 ÚTLIT að hluta

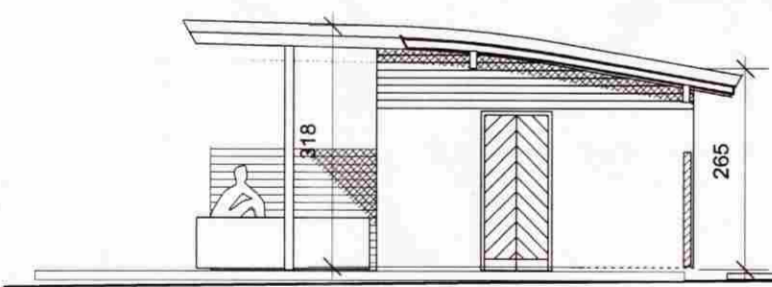

baðhús, suðaustur, mkv. 1-100

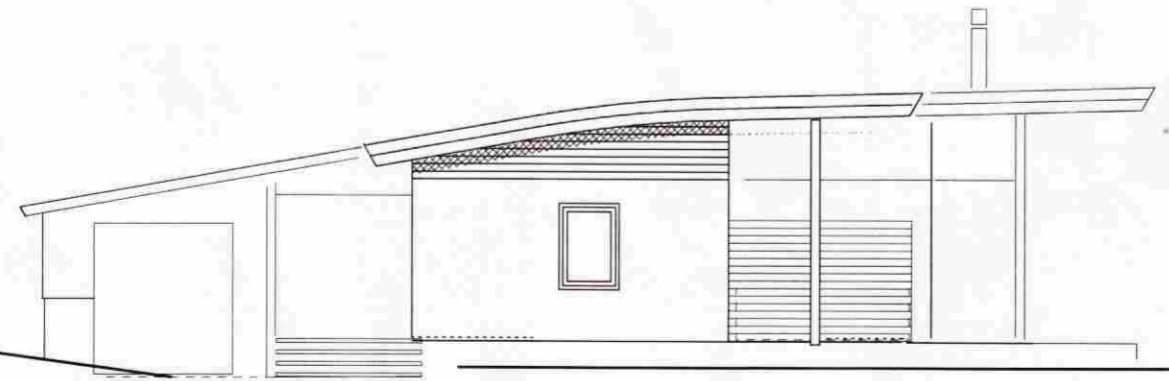

útigeymsla baðhús norðvestur, mkv. 1-100

HLUTI DEILISKIPULAGS Í HESTÍ
 -afstöðumynd
 mkv. 1 : 2000

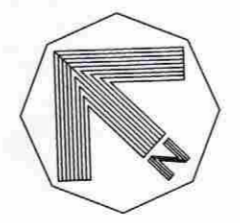

 Geirsgötu 9, 101 Reykjavík Sími: 515 0300 Fax: 515 0319 Heimasíða: www.arkitektur.is	Verk. nr.	Mkv.	1:2000
	Teikn. áf	Dags.	10.11.2009
	Teikn. nr.	Útgáfa.	A 01
		 Arni Friðriksson 271049 2699	