

Afstaða  
Mkv. 1:500

Skráning  
Mkv. Enginn

Skráningartafli: Hrauntröð 17 Vaðnesi  
Landnúmer: 1  
Matshlutanúmer: 01  
Útgáfa: 4.01b  
Skrásetjari: Eiríkur Vignir Pálsson  
Kennitala: 010975-4179  
Dags: 26.10.2010

Uppskipting og lýsing				Stærðir													
D0	D1	D2	D3	D4	D5	D5M	D6	D7	D8	D9	D10a	D10b	D11	D12	D16	Reiknitala	D17
Lokun	Rými háðiróð	Notkun texti	Höfuð- flokkun	Eignar- hald	Botnflötur m²	Milliflötur m²	Stigur m²	Op m²	Bröttflötur m²	Bröttflötur sh < 1,8	Salarhæð min	Salarhæð max	Brött rúmmál m³	Nettóflötur m²	Birt flatarmál m²	Reiknitala skiptarúmmáls	Skipta- rúmmál m³
		<b>Matshluti</b>			77,4	0,0	0,0	0,0	77,4	0,0			270,9	65,2	77,4		215,160
		<b>Botn</b>											15,5				
A	01 0101	1 hæð Sumarhús	N	0101	77,4 77,4	0,0	0,0	0,0	77,4 77,4	0,0	2,58	4,02	255,4 255,4	65,2 65,2	77,4 77,4	3,30	215,160

Athugasemdir

Sameignir sumra

Eignarhald

Eignar- hald	Notkun texti	Birt flatarmál m²	Skiptarúmmál Séreign m³	Séreign og sameign m³
0101	Sumarhús	77,4	215,160	215,160

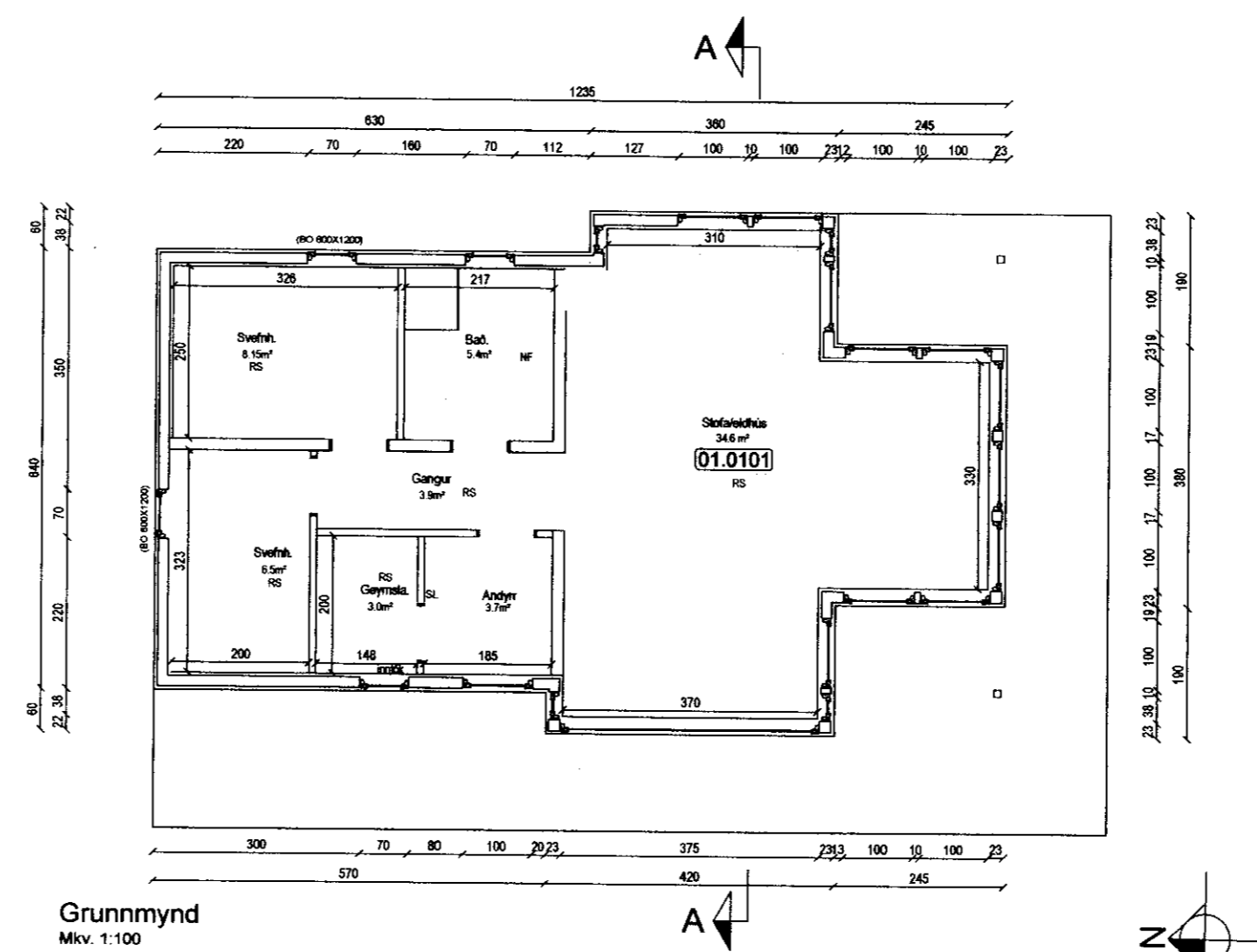

Grunnmynd  
Mkv. 1:100

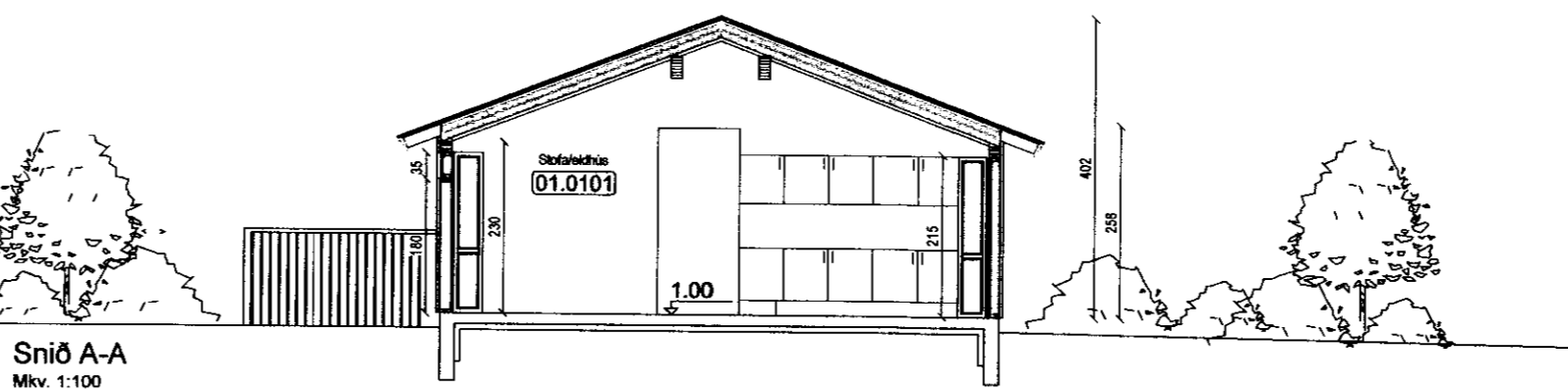

Snið A-A  
Mkv. 1:100

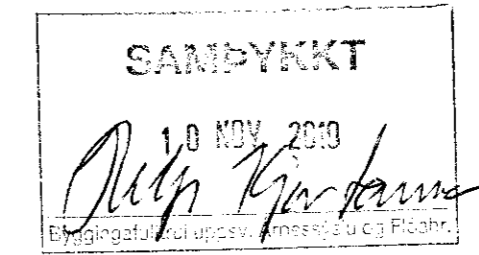

**ALMENNT:**  
UM ER AÐ RÆÐA SUMARHÚS Á EINNI HÆÐ SEM BYGGT VERÐUR AÐ HRAUNTRÖÐ 17 VAÐNESI GRÍMSNES OG GRAFNINGSHREPP.

**SÖKKULL OG GÓLFPLATA:**  
SÖKKLAR OG BOTNPLATA ERU STADSTEYPT Á ÞJAPPÁÐA FYLLINGU. UNDIR PLÖTU SKAL EINANGRA MED 75MM PLASTEINANGRUN OG INNA SÖKKLA MED 50MM PLASTEINANGRUN.

**ÚTVEGGIR:**  
BURÐARGRIND ÚTVEGGJA ER ÚR TIMBRI. VEGGIRNIR EINANGRASST MED 150MM STEINULLAREINANGRUN. AÐ UTAN ER HÚSIÐ KLÆTT STANDANDI TIMBURKLÆDNINGU. GLUGGAR OG HURDIR ERU ERU TIMBUR GLUGGAR.

**INNVEGGIR:**  
LÉTTIR INNVEGGIR ERU VEGGIR BYGGÐUR UPPI ÚR TIMBURSTODUM KLÆDDIR MED PANELKLÆDNINGU. BURÐARVEGGUR ER BYGGÐUR ÚR TIMBURSTODUM OG KLÆTTUR MED PANELKLÆDNINGU. Í VOTRYMUM SKAL NOTA RAKAVARÐAR GIFSPLÖTUR.

**ÞAKVIRKI:**  
SPERRUR HVÍLA Á ÚTVEGGJUM OG TVEIMUR BURÐARBITUM Í STOFALRÝMI EN ANNARS ER BURÐARVEGGUR SEM SPERRUR HVÍLA Á. ÞAKVIRKI ER EINANGRASST MED 200MM STEINULLAREINANGRUN MED ÁFASTRI VINDVÖRN. GÆTA SKAL AÐ LOFTUN OFAN Á BORDAKLÆDNINGU KEMUR PAPPÍ OG BÄRUSTÁL. SJÁ FJÓLDA LOFTUNARRÓRA Á VERKFRÆÐITEIKNINGUM.

**LAGNIR:**  
NEYSLUVATNSLAGNIR ERU RÖR Í RÖR KERFI. KALDAVATNSLAGNIR KOMA UNDIR BOTNPLÖTU EN HEITAVATNSLAGNIR STEYPAÐ Í BOTNPLÖTU. HÚSIÐ ER UPPHITAÐ MED GÓLFHITALÖGNUM. FRÁVEITULAGNIR ERU TENGÐAR ROTÞRÖ.

**BRUNAVARNIR:**  
HÆÐ UPPI Í BJÖRGUNAROP ER 95 CM FRÁ FULLFRÁGEGNU GÓLFI. LJÓSOP BJÖRGUNAROPS SKAL EKKI VERA MINNA EN 0.50x1.1 Í HÚSINU ER SAMTENGDIR REYKSKYNNJARAR.

HELSTU STÆRÐIR:

01-0101 Sumarhús.....	77,4 m²	270,9 m³
Stærð lóðar.....	7606 m²	
Nýtingarhlutfall lóðar.....	0,01	

Pro-Ark teiknistofa  
Hrauntröð 17. Vaðnesi  
Grímsnes og Grafningshrepp

10-049  
Grunnmynd, afstaða og snið  
Eiríkur Vignir Pálsson  
Kt: 010975-4179

Kjartan Sigurbjartsson BFI  
Kt: 190275-5319

Teikn. EVP  
Dags. Nóv 2010  
Mkv. A2 - 1:100,

01.01-A

ÚTPRENTAÐ: 31.11.2010 13:11:42  
SÍÐAST VISTAÐ: 2.11.2010 09:32:10