

SAMPYKKT  
06 APR 2011  
*Alvin Jóhannsson*  
Byggingafræðingur, Árnæssýsla og Flóahtr.

NORÐUR

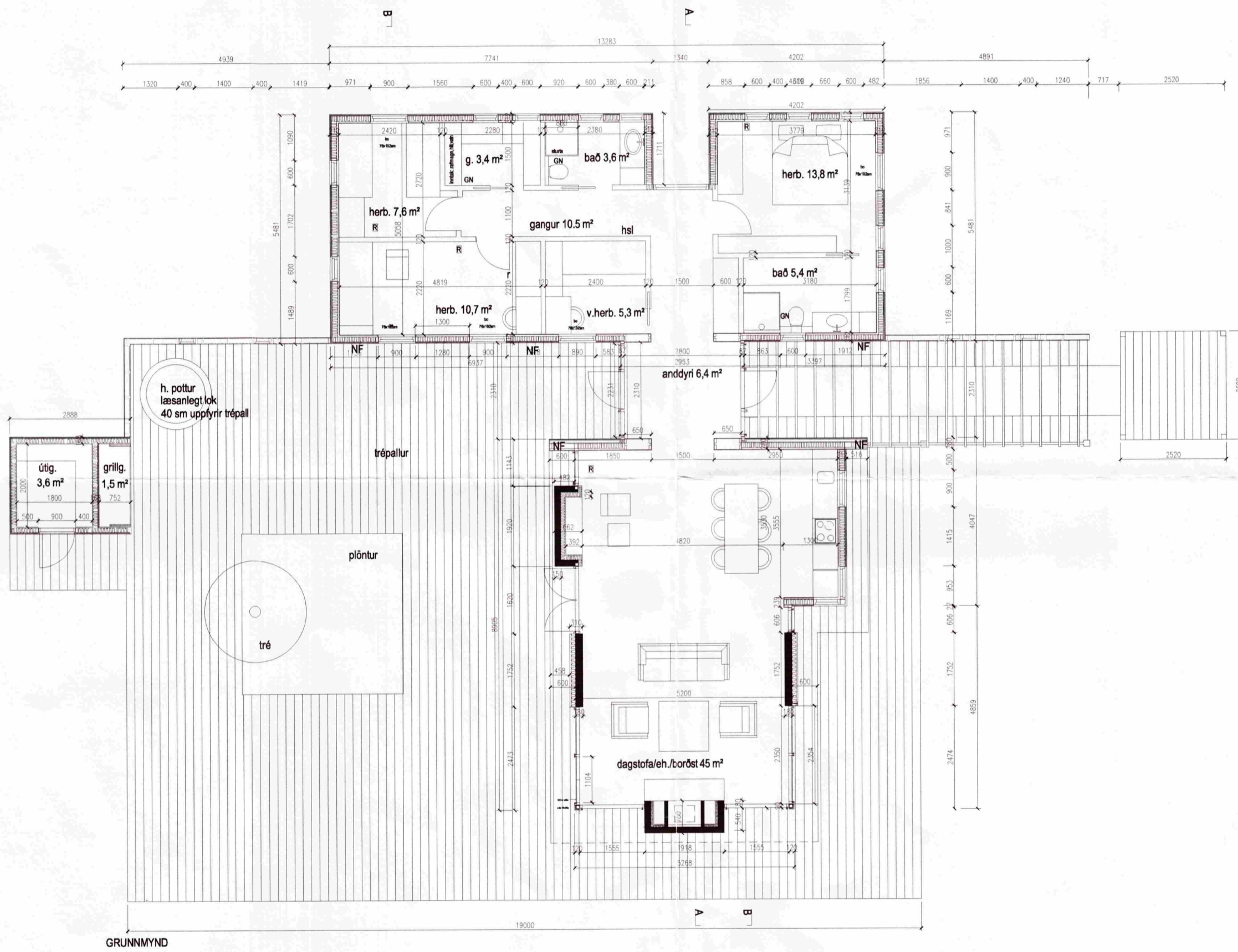

GRUNNMYND

SUÐUR

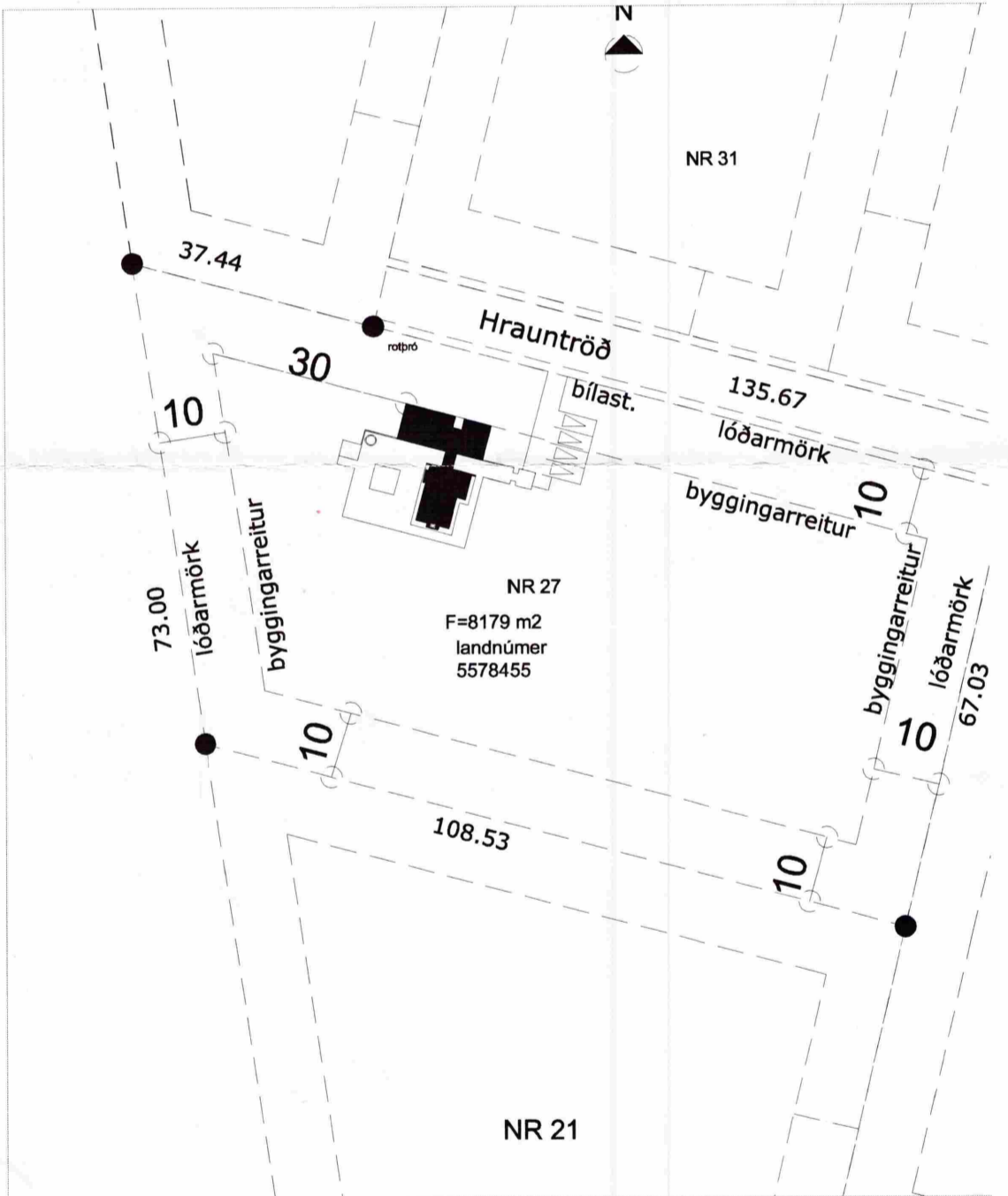

**Útveggir**

Steyptir veggir  
timburgrind  
tréstödur  
loftunarbíl  
WBP krossviður  
10 sm steinull  
málmklæðning  
rakavarnarlag  
rafmagnsgrind  
2\*12 mm gífsplötur

**Innveggir**

gífsplötur á krossvið  
flokkar 2

**Þak**

2\*9" sperrur  
tvöfaldir asfaltþakpappi  
álklæðning á þakkörtum  
krossviður WBP  
loftunarbíl  
öndunarþappi  
20 sm steinull  
rakavarnarlag, þolplast  
rafmagnsgrind  
panill í lofti

**Gluggar**

gluggar eru úr timbri, kæddir áli að utan

**Gólf**

steypt gólf  
gólfhitun er í gólfi  
plasteinagrún er undir plötu og á sökklum

**Brunavarnir**

reykskynjarar  
handslökkvitæki  
björgunarop

**Hljóðvist, U gildi**

hljóðavist byggingar verður í samræmi við ákvæði  
Gr. 171-177 í bgr. Gluggar verða með k- gleri.  
U gildi einstakra bygginga munu ekki yfirstiga  
hámarks gildi sbr. Gr. 180.3 í bgr. U- gildi einstakra  
byggingahluta yfirstigur ekki eftirfarandi hámarksgildi:  
þak 0.2; útveggur 0.4; gólf 0.3; vegið meðaltal útveggja 0.85  
vegið meðaltal: 0.85

**Skjólveggir**

skjólveggir eru timburgrind  
klæddir málmtréklæðningu

R = reykskynjari  
bo = björgunarop  
hsl = handslökkvitæki  
NF = niðurfall

stærð: 134,0 m<sup>2</sup> 396,0 m<sup>3</sup>

*Alvin Jóhannsson, 1099-629*

HRAUNTRÖÐ 27 - VAÐNES- ÁRNÆSSÝSLA  
- GRUNNMYND, AFSTÖÐUMYND M 1:100 1:1000 01  
BJÖRN H. JÓHANNESSON ARKITEKT F.A.Í  
NJÁLSGATA 106 SÍMI: 551 0080  
105 REYKJAVÍK 18.1.2011